



DELIBERAZIONE DELLA GIUNTA REGIONALE 22 FEBBRAIO 2016, N. 201

**Approvazione della Direttiva concernente “Indirizzi all’Agenzia Territoriale dell’Emilia-Romagna per i Servizi idrici e rifiuti ed agli Enti competenti per la predisposizione dei programmi di adeguamento degli scarichi di acque reflue urbane”**

## REGIONE EMILIA-ROMAGNA

DELIBERAZIONE DELLA GIUNTA REGIONALE 22 FEBBRAIO 2016, N. 201

**Approvazione della Direttiva concernente "Indirizzi all'Agenzia Territoriale dell'Emilia-Romagna per i Servizi idrici e rifiuti ed agli Enti competenti per la predisposizione dei programmi di adeguamento degli scarichi di acque reflue urbane"**

LA GIUNTA DELLA REGIONE EMILIA-ROMAGNA

VISTI:

- la Direttiva 91/271/CEE, concernente il trattamento delle acque reflue urbane;

- la Direttiva 2000/60/CE che istituisce un quadro per l'azione comunitaria in materia di acque;

- il D.Lgs. 3 Aprile 2006, n.152 e s.m.i., recante "Norme in materia ambientale";

- la Legge regionale 23 dicembre 2011 n. 23 concernente la delimitazione degli Ambiti Territoriali Ottimali e l'organizzazione del servizio idrico integrato;

- la Legge regionale 30 luglio 2015 n. 13 concernente la riforma del sistema di governo regionale e locale e le disposizioni su città metropolitana di Bologna, Province, Comuni e loro Unioni;

- la Deliberazione della Giunta regionale 3 luglio 2001 n. 1299 concernente le modalità di effettuazione dei controlli degli impianti di trattamento delle acque reflue urbane;

- la Deliberazione della Giunta regionale 9 giugno 2003 n. 1053 "Direttiva concernente indirizzi per l'applicazione del D.Lgs. 11 maggio 1999, n. 152 come modificato dal D.Lgs. 18 agosto 2000, n. 258 recante disposizioni in materia di tutela delle acque dall'inquinamento";

- la Deliberazione dell'Autorità di Bacino del Fiume Po del 3 marzo 2004 n. 7 "Adozione degli obiettivi e delle priorità di intervento ai sensi dell'art. 44 del D.Lgs. 11 maggio 1999 n. 152 e successive modifiche ed integrazioni";

- la Deliberazione della Giunta regionale 14 febbraio 2005 n. 286 concernente gli indirizzi per la gestione delle acque di prima pioggia e di lavaggio da aree esterne;

- il Piano di Tutela delle Acque (di seguito PTA), approvato con Delibera n. 40 dell'Assemblea Legislativa in data 21 dicembre 2005;

- la Deliberazione della Giunta regionale 29 dicembre 2005 n. 2241 concernente indirizzi alle province ed alle agenzie d'ambito per i servizi pubblici sui programmi di adeguamento degli scarichi di acque reflue urbane degli agglomerati ai sensi delle disposizioni comunitarie;

- la Deliberazione della Giunta regionale 12 novembre 2015 n. 1781 concernente l'Aggiornamento del quadro conoscitivo di riferimento (carichi inquinanti, bilanci idrici e stato delle acque) ai fini del riesame dei Piani di Gestione distrettuali 2015-2021;

- la Deliberazione della Giunta regionale 14 dicembre 2015 n. 2067 concernente l'Attuazione della direttiva 2000/60/CE: contributo della Regione Emilia-Romagna ai fini dell'aggiornamento/riesame dei Piani di Gestione Distrettuali 2015-2021";

- i Piani di Gestione dei Distretti Idrografici Padano, dell'Appennino Settentrionale e dell'Appennino Centrale adottati il 17 dicembre 2015;

premessi che:

- nelle materie di cui al capo I della L.R. 13/2015, la Regione esercita le funzioni di indirizzo, di pianificazione e di programmazione e che nelle stesse materie esercita, inoltre, le funzioni di sviluppo e coordinamento delle conoscenze territoriali e dei sistemi informativi, di supporto allo svolgimento delle relazioni inter-istituzionali, nonché le funzioni in esercizio alla data di entrata in vigore della legge non espressamente attribuite dalla stessa ad altri Enti ivi compresa la delimitazione degli agglomerati di cui all'art. 74, comma 1, lettera n, del D.Lgs. 152/2006;

considerato che:

- il Consiglio Europeo, per evitare ripercussioni negative sull'ambiente dovute allo scarico delle acque reflue urbane trattate in modo insufficiente, ha emanato la Direttiva 91/271/CEE con la quale vengono stabiliti obiettivi e standard di riferimento a cui devono essere sottoposti tutti i sistemi di raccolta e trattamento delle acque reflue urbane provenienti da agglomerati, intesi come aree in cui la popolazione e/o le attività economiche sono sufficientemente concentrate così da rendere possibile la raccolta e il convogliamento delle acque reflue urbane verso un impianto di trattamento o un punto di scarico finale;

- gli obiettivi e gli standard di riferimento individuati dalla Direttiva 91/271/CEE sono differenziati in base alla consistenza dell'agglomerato, espressa in abitanti equivalenti (AE), e alla tipologia di area ricevente in cui vengono convogliati gli scarichi (area normale, area sensibile, bacino drenante ad area sensibile);

- la medesima Direttiva 91/271/CEE fissa al 31 dicembre 2005 la data entro la quale tutte le acque reflue urbane, che confluiscano in reti fognarie, devono essere sottoposte prima dello scarico a trattamenti adeguati e stabilisce che gli Stati membri sono tenuti a presentare alla Commissione Europea specifici report biennali relativi allo stato di attuazione della Direttiva e alla conformità alle disposizioni della stessa degli scarichi delle acque reflue urbane provenienti dagli agglomerati presenti sul territorio nazionale;

- la Direttiva 91/271/CEE è stata recepita in Italia con il D.Lgs. 152/99 recante "Disposizioni sulla tutela delle acque dall'inquinamento e recepimento della direttiva 91/271/CEE concernente il trattamento delle acque reflue urbane e della direttiva 91/676/CEE relativa alla protezione delle acque dall'inquinamento provocato dai nitrati provenienti da fonti agricole" sostituito poi dal D.Lgs. 152/06 recante "Norme in materia ambientale";

- con Deliberazione della Giunta regionale 9 giugno 2003 n. 1053 la Regione ha inteso fornire alle Province indirizzi per l'applicazione del D.Lgs. 152/99, definendo, tra l'altro, le modalità di individuazione degli agglomerati nonché i sistemi di trattamento appropriati per gli agglomerati di consistenza inferiore a 2.000 AE;

- con Deliberazione della Giunta regionale 14 febbraio 2005 n. 286 concernente gli indirizzi per la gestione delle acque di prima pioggia e di lavaggio da aree esterne la Regione ha individuato nel carico inquinante generato dalle acque di prima pioggia e veicolato nei corpi idrici superficiali attraverso le reti fognarie uno dei principali fattori di compromissione della qualità delle stesse, demandando ai Piani di Indirizzo, da redigersi da parte delle Province di concerto con l'Autorità d'Ambito, la predisposizione delle linee di intervento per la localizzazione

ed il dimensionamento delle vasche di prima pioggia dei principali agglomerati urbani;

- il PTA, approvato con Delibera n. 40 dell'Assemblea Legislativa in data 21 dicembre 2005, individua nel Programma di misure per il conseguimento degli obiettivi di qualità ambientale dei corpi idrici le specifiche misure e le tempistiche di adeguamento relative agli scarichi delle acque reflue urbane derivanti dagli agglomerati comprese le necessità di trattamento delle acque di prima pioggia;

- che il predetto PTA in coerenza con le disposizioni previste dall'art. 5 della Direttiva 91/271/CEE più volte richiamata ed in attuazione della deliberazione dell'Autorità di Bacino del Fiume Po del 3 marzo 2004 n. 7 "Adozione degli obiettivi e delle priorità di intervento ai sensi dell'art. 44 del D.Lgs. 152/99 e successive modifiche ed integrazioni", persegue l'obiettivo dell'abbattimento di almeno il 75% del carico di azoto totale e fosforo totale nei bacini/sottobacini drenanti afferenti alle aree sensibili;

considerato, inoltre, che:

- il D.Lgs. 152/06, con cui è stata recepita la Direttiva 2000/60/CE, ha introdotto come strumento per la tutela dei corpi idrici dell'Unione il Piano di Gestione del Distretto Idrografico;

- la Regione Emilia-Romagna afferisce ai Distretti Idrografici Padano, dell'Appennino Settentrionale e dell'Appennino Centrale i cui Piani di Gestione sono stati adottati in data 17 dicembre 2015;

- il mancato raggiungimento degli obiettivi di qualità previsti dai Piani di Gestione per i corpi idrici individuati può comportare l'avvio da parte della Corte di giustizia della Commissione Europea (CE) delle procedure di infrazione ai sensi dell'art. 226 del Trattato CE per il mancato adeguamento alla Direttiva 2000/60/CE;

- con DGR 1781/2015 e 2067/2015, coerentemente con quanto previsto dal D.Lgs. 152/2006, è stato aggiornato il quadro conoscitivo di riferimento per la tutela delle risorse idriche regionali integralmente recepito dai Piani di Gestione dei Distretti Idrografici Padano, dell'Appennino Settentrionale e dell'Appennino Centrale;

- nonostante il quadro conoscitivo di riferimento sia stato modificato, le misure contenute nel PTA relativamente al trattamento delle acque reflue urbane continuano ad essere coerenti con gli obiettivi di tutela dei corpi idrici regionali;

tenuto conto che:

- con DGR 2241/2005 si era provveduto a fornire alle Province ed alle Agenzie d'ambito per i servizi pubblici gli indirizzi per l'adeguamento degli scarichi di acque reflue urbane alle disposizioni comunitarie, secondo gli obiettivi stabili dal PTA, le cui tempistiche erano così declinate:

1. Agglomerati con oltre 2.000 AE (grado di copertura del sistema fognario e del sistema depurativo, adeguamento del livello di trattamento degli impianti) - scadenza 30 giugno 2006;
2. Abbattimento del fosforo negli impianti a servizio degli agglomerati di consistenza superiore a 100.000 AE - scadenza 30 giugno 2006;
3. Abbattimento dell'azoto negli impianti a servizio degli agglomerati di consistenza superiore a 100.000 AE - scadenza 31 dicembre 2006;
4. Abbattimento del fosforo negli impianti a servizio degli agglomerati di consistenza compresa fra 10.000 e 100.000 AE - scadenza 30 giugno 2007;

5. Abbattimento dell'azoto negli impianti a servizio degli agglomerati di consistenza compresa fra 20.000 e 100.000 AE - scadenza 31 dicembre 2007;

6. Agglomerati con popolazione compresa fra 200 e 2.000 AE - scadenza 30 giugno 2008;

dato atto che:

- ai fini dell'aggiornamento delle informazioni relative agli agglomerati presenti in regione e della valutazione delle condizioni di conformità degli stessi alle disposizioni di cui alla Direttiva 91/271/CEE così come riprese dal PTA, con Determina del Direttore Generale Ambiente e Difesa del Suolo e della Costa n. 6782 del 1 giugno 2015, è stato istituito un Gruppo di Lavoro costituito da tecnici di Regione, Province, Agenzia territoriale dell'Emilia-Romagna per i Servizi Idrici e i Rifiuti (ATERSIR), Gestori del Servizio Idrico Integrato (SII) e ARPA (ora ARPAE);

- il Gruppo di Lavoro Tecnico di cui al punto precedente ha provveduto ad aggiornare il Quadro Conoscitivo degli agglomerati di consistenza uguale e superiore a 200 AE e degli impianti di trattamento ad essi associati, nonché ad individuare l'elenco degli agglomerati di consistenza inferiore ai 200 AE presenti in regione;

preso atto che:

- tutti gli agglomerati di consistenza superiore ai 2.000 AE, che rappresentano il 93% del carico inquinante complessivamente generato a livello regionale, hanno raggiunto gli obiettivi previsti dal PTA e risultano quindi conformi al disposto di cui alla Direttiva 91/271/CEE, in quanto ad estensione delle reti ed alla presenza di impianti di trattamento, così come rappresentato nei dati trasmessi al Ministero dell'Ambiente in conformità al DM 18 settembre 2002 n. 198;

- tutti gli scarichi degli impianti di trattamento delle acque reflue urbane a servizio di agglomerati di consistenza superiore ai 2.000 AE presenti in regione sono sottoposti a controlli sistematici a seguito dell'adozione di specifici "Protocolli d'Intesa" fra Provincia, Sezione Provinciale ARPA (ora ARPAE) e Gestore del Servizio Idrico Integrato, redatti in conformità di quanto previsto dalla deliberazione della Giunta regionale 3 luglio 2001 n. 1299 che, in accordo con le indicazioni contenute nell'Allegato 5 del D.Lgs. 152/06, ha adottato specifici criteri di indirizzo per l'esecuzione dei controlli sugli scarichi;

- conformemente a quanto previsto dalla deliberazione dell'Autorità di Bacino del Fiume Po n. 7 del 3 marzo 2004 a livello regionale è stato raggiunto l'obiettivo dell'abbattimento di almeno il 75% del carico di azoto totale e fosforo totale generato complessivamente da tutti gli agglomerati;

- molti degli agglomerati di consistenza inferiore ai 2.000 AE, che rappresentano il 7% del carico complessivamente generato a livello regionale, non hanno ancora raggiunto gli obiettivi previsti dal PTA, così come declinati nella DGR 2241/2005, ossia l'assoggettamento ai trattamenti appropriati, previsti dalla DGR 1053/2003, degli scarichi finali;

- il carico produttivo che afferisce agli agglomerati di consistenza inferiore a 2.000 AE è pari a circa il 3% del carico nominale presente in tale classe e solo in 15 casi supera il carico civile, pertanto il carico presente in questi agglomerati si può definire prevalentemente di natura domestica;

- in molti agglomerati permangono ancora criticità relative alla presenza di scolmatori di rete non adeguati che, seppur non inficino la conformità degli agglomerati ai sensi della

Direttiva 91/271/CEE, possono pregiudicare localmente il raggiungimento degli obiettivi di qualità previsti per i corpi idrici superficiali;

- il mancato raggiungimento, nei tempi previsti dalla DGR 2241/2005, di alcuni degli obiettivi indicati dal PTA per il sistema di raccolta e trattamento delle acque reflue urbane è conseguenza della complessità del sistema delle reti afferenti ai grandi centri urbani che hanno richiesto costi d'investimento superiori a quanto ipotizzato inizialmente dal Piano e che di conseguenza, in ragione della valutazione costi/efficacia a cui il PTA si era ispirato per individuare le priorità d'intervento, ha fatto preferire dapprima gli investimenti necessari ad adeguare gli agglomerati di consistenza superiore ai 2.000 AE il cui impatto sulla qualità dei corpi idrici risulta sicuramente maggiore;

preso atto, inoltre, che:

- il PTA dispone che gli interventi connessi agli adeguamenti del sistema fognario-depurativo degli agglomerati previsti dal Piano d'Ambito per la gestione del Servizio Idrico Integrato, da approvarsi da parte dell'Agenzia territoriale dell'Emilia-Romagna per i servizi idrici e rifiuti (ATERSIR) di cui alla citata Legge regionale 23 dicembre 2011 n. 23, siano coerenti al Programma di misure per il conseguimento degli obiettivi di qualità dei corpi idrici regionali;

- per garantire comportamenti omogenei in ambito regionale, si rende necessario fornire ad ATERSIR ed ai Comuni con gestione del servizio idrico integrato in forma autonoma ai sensi dell'art.147, comma 2-bis, del D.Lgs. 152/06 specifici indirizzi relativi al percorso di adeguamento ai sopra richiamati adempimenti, in merito soprattutto alla programmazione ed al cronoprogramma degli interventi da realizzare;

ritenuto pertanto necessario, per le motivazioni sopra richiamate, adottare un provvedimento specifico al fine di fornire ad ATERSIR e agli Enti competenti gli indirizzi necessari alla predisposizione dei programmi di adeguamento degli scarichi di acque reflue urbane degli agglomerati ai sensi delle disposizioni comunitarie e per il raggiungimento degli obiettivi di qualità dei corpi idrici regionali;

visti altresì:

- il D.Lgs. 14 marzo 2013, n. 33 "Riordino della disciplina riguardante gli obblighi di pubblicità, trasparenza e diffusione di informazioni da parte delle pubbliche amministrazioni" ed in particolare l'art. 23, comma 1;

- la propria deliberazione n. 1621 dell'11 novembre 2013, "Indirizzi interpretativi per l'applicazione degli obblighi di pubblicazione previsti dal D.Lgs. 14 marzo 2013, n. 33";

- la propria deliberazione n. 57 del 26 gennaio 2015 "Programma per la trasparenza e l'integrità. Approvazione aggiornamento per il triennio 2015-2017";

- il parere favorevole del CAL espresso nella seduta del 15 febbraio 2016.

vista la L.R. 26 novembre 2001, n. 43 recante "Testo unico in materia di organizzazione e di rapporti di lavoro nella Regione Emilia-Romagna" e successive modifiche;

richiamate le proprie deliberazioni:

- n. 1057/2006 "Prima fase di riordino delle strutture organizzative della Giunta regionale. Indirizzi in merito alle modalità di integrazione interdirezionale e di gestione delle funzioni trasversali" e ss.mm.;

- n. 1663/2006 concernente "Modifiche all'assetto delle Direzioni Generali della Giunta e del Gabinetto del Presidente";

- n. 2416/2008 "Indirizzi in ordine alle relazioni organizzative e funzionali tra le strutture e sull'esercizio delle funzioni dirigenziali. Adempimenti conseguenti alla delibera 999/2008. Adeguamento e aggiornamento della delibera 450/2007" e ss.mm.;

- n. 106/2016 "Approvazione incarichi dirigenziali prorogati e conferiti nell'ambito delle Direzioni Generali - Agenzie - Istituto"; dato atto del parere allegato;

Su proposta dell'Assessore alla difesa del suolo e della costa, protezione civile e politiche ambientali e della montagna;

A voti unanimi e palesi

delibera

1) di approvare, per le motivazioni espresse in premessa che qui si intendono integralmente richiamate, la Direttiva allegata costituita dagli "Indirizzi all'Agenzia territoriale dell'Emilia-Romagna per i servizi idrici e rifiuti ed agli Enti competenti per la predisposizione dei programmi di adeguamento degli scarichi di acque reflue urbane" e dall'"Elenco degli agglomerati esistenti" per il conseguimento delle seguenti finalità:

A) fornire agli Enti interessati indirizzi e criteri applicativi per la predisposizione di un Programma degli Interventi di adeguamento degli scarichi delle acque reflue urbane derivanti dagli agglomerati;

B) individuare i contenuti, gli elementi base ed il cronoprogramma specifico degli interventi di cui alla precedente lettera A);

C) garantire gli adempimenti circa gli obblighi informativi verso la Commissione Europea sullo stato di attuazione della direttiva 91/271/CEE concernente il trattamento delle acque reflue urbane;

2) di stabilire che l'"Elenco degli agglomerati esistenti" di cui all'art. 1 costituisce l'insieme dei dati e delle informazioni necessarie ad assolvere agli obblighi informativi verso la Commissione Europea sullo stato di attuazione della Direttiva 91/271/CEE e di dare mandato ai competenti uffici regionali di tenere aggiornato tale "Elenco" con il supporto di Comuni, Gestori del SII, Enti competenti al rilascio delle autorizzazioni e ATERSIR. Le modalità di aggiornamento dell'"Elenco" nonché le modalità di restituzione dell'informazione aggiornata a tutti gli Enti interessati, dovranno essere definite con Determina del Direttore Generale competente per materia;

3) di stabilire che la Città Metropolitana di Bologna, le Province e i Comuni, ai fini della previsione delle esigenze infrastrutturali da inserire nella programmazione d'ambito del SII riguardanti nuovi agglomerati o modifiche degli esistenti, dovranno fornire ad ATERSIR, sin dalla fase di elaborazione delle scelte strategiche di assetto del territorio, le informazioni relative alle modifiche ai sistemi insediativi esistenti che si intende prevedere e al conseguente fabbisogno di infrastrutture per l'urbanizzazione degli insediamenti e dotazioni ecologiche e ambientali di cui agli articoli A-23 e A-25 dell'allegato alla L.R. n. 20/2000;

4) di stabilire che, al fine di assicurare la compatibilità dei carichi inquinanti provenienti dagli insediamenti urbani rispetto all'esistente sistema pubblico fognario e depurativo, la VALSAT dei Piani che disciplinano ambiti di nuovo insediamento o interventi di riqualificazione o sostituzione urbana, deve presentare una specifica verifica di conformità agli indirizzi stabiliti dal presente atto. Ai fini del rilascio dell'espressione della Valutazione

ambientale di tali Piani, il Gestore del Servizio idrico integrato e ATERSIR esprimono il loro parere sul Piano quali soggetti competenti in materia ambientale, secondo le modalità previste dalla legislazione vigente.

In particolare:

a) il Gestore del SII si esprime riguardo ai requisiti tecnici infrastrutturali per l'adeguamento o la realizzazione dell'impianto e delle reti a servizio dell'insediamento;

b) ATERSIR si esprime sulla coerenza delle nuove previsioni con la programmazione d'ambito del SII, elaborata sulla base delle informazioni ricevute ai sensi del precedente punto 3) e, di conseguenza, sulla ammissibilità totale o parziale dell'intervento a carico della tariffa del servizio idrico integrato e sui conseguenti tempi di realizzazione.

L'amministrazione competente all'approvazione conforma il Piano ai requisiti tecnici definiti a seguito del parere del Gestore e alle modalità di soddisfacimento degli impianti idrici integrati a servizio dell'insediamento, indicate da ATERSIR;

5) di stabilire che al fine di consentire alla Regione l'aggiornamento costante dell'"Elenco degli agglomerati esistenti" di cui al punto 1), l'amministrazione competente all'approvazione dei Piani di cui al punto precedente, fornisce ai competenti uffici regionali le informazioni relative alle previsioni di nuovi agglomerati o di modificazioni degli agglomerati esistenti previste dai Piani approvati, utilizzando l'apposita modulistica che sarà predisposta dalla Regione ai sensi del punto 2) del presente dispositivo;

6) di estendere l'applicazione dei trattamenti più spinti del secondario per l'abbattimento dell'azoto agli scarichi di acque reflue urbane provenienti da agglomerati con consistenza uguale o superiore ai 10.000 AE. Tali trattamenti dovranno garantire il rispetto dei valori limite di emissione previsti dalla Tabella 2 - Allegato 5, Parte Terza, del D.Lgs. 152/06;

7) di stabilire, in attesa che ATERSIR ed i Comuni con gestione del servizio idrico integrato in forma autonoma ai sensi

dell'art.147, comma 2-bis, del D.Lgs. 152/06 predispongano e attuino il Programma degli Interventi avente le caratteristiche previste dalla Direttiva allegata, che tutti gli scarichi di acque reflue urbane provenienti da pubbliche fognature al servizio di agglomerati esistenti di consistenza inferiore ai 2.000 AE, su cui permangono elementi di criticità in merito al loro grado di conformità, siano autorizzati da parte dell'Ente preposto a seguito della presentazione di una nuova domanda di autorizzazione o della documentazione tecnico/amministrativa di aggiornamento di una domanda di autorizzazione già esistente. Tali autorizzazioni dovranno richiamare l'obbligo di realizzazione degli interventi di adeguamento necessari nei tempi previsti dalla Direttiva allegata e dovranno individuare, caso per caso, prescrizioni gestionali delle reti tali da contenere al minimo gli impatti degli scarichi sui corpi idrici recettori. Qualora lo scarico finale di una rete sia completamente privo di trattamenti, non essendo possibile stabilire in questo caso limiti qualitativi allo scarico certi, in attesa della realizzazione degli interventi di adeguamento, a tutti gli scarichi afferenti alla rete, diversi dagli scarichi domestici, andranno applicati i limiti previsti dalla Tabella 3 di cui all'Allegato 5 alla Parte Terza del D.Lgs. 152/06;

8) di stabilire che per quanto attiene agli scarichi afferenti ad agglomerati di consistenza compresa tra i 50 e i 200 AE, ai fini dell'individuazione dei trattamenti appropriati ai sensi della DGR 1053/2003, laddove necessario, le istanze di autorizzazione allo scarico, esistenti o nuove, dovranno essere accompagnate da apposita dichiarazione del Comune che attesti che il sistema fognario era esistente ed in proprietà o gestione pubblica in data anteriore al 13/06/1999 e conforme al regime autorizzativo previgente;

9) di stabilire che il presente atto sostituisce integralmente la DGR n. 2241 del 29 dicembre 2005 i cui effetti pertanto sono da ritenersi superati;

10) di pubblicare il presente provvedimento nel Bollettino Ufficiale della Regione Emilia-Romagna.



**Assessorato alla difesa del suolo e della costa, protezione  
civile e politiche ambientali e della montagna**

Servizio Tutela e Risanamento Risorsa Acqua

**Indirizzi all'Agencia territoriale dell'Emilia-  
Romagna per i servizi idrici e rifiuti ed agli Enti  
competenti per la predisposizione dei programmi di  
adeguamento degli scarichi di acque reflue urbane**

**Febbraio 2016**

## **SOMMARIO**

1. ADEMPIMENTI COMUNITARI E NECESSITA' DI ADEGUAMENTO
2. PROGRAMMAZIONE DEGLI INTERVENTI DI ADEGUAMENTO
3. CONTENUTI DEL PROGRAMMA DEGLI INTERVENTI
4. MODALITA' DI ADEGUAMENTO DEGLI AGGLOMERATI ESISTENTI
5. ORDINE DI PRIORITA' DEGLI INTERVENTI
6. REALIZZAZIONE DEGLI INTERVENTI DI CUI AL PROGRAMMA

## **ELENCO DEGLI AGGLOMERATI ESISTENTI**

## **1 ADEMPIMENTI COMUNITARI E NECESSITA' DI ADEGUAMENTO**

La Direttiva 91/271/CEE sul trattamento delle acque reflue urbane, stabilisce che gli scarichi di acque reflue urbane derivanti da agglomerati dovevano essere sottoposti a trattamenti appropriati, così come definiti dalla Direttiva stessa all'art. 2, punto 9, entro la data del 31 dicembre 2005.

Ai fini della valutazione delle condizioni di conformità alle disposizioni di cui alla Direttiva 91/271/CEE, il Gruppo di Lavoro istituito con Determina del Direttore Generale Ambiente e Difesa del Suolo e della Costa n. 6782 del 1 giugno 2015, costituito da tecnici di Regione, Province, ATERSIR, Gestori del Servizio Idrico Integrato e ARPA (ora ARPAE), ha provveduto a ricostruire il Quadro Conoscitivo puntuale degli agglomerati di consistenza uguale e superiore a 200 AE e degli impianti di trattamento ad essi associati presenti in regione nonché l'elenco degli agglomerati di consistenza inferiore ai 200 AE. I risultati ottenuti sono riportati nell'allegato "Elenco degli agglomerati esistenti".

Tale Quadro Conoscitivo mostra come a fronte di 2.619 agglomerati, il carico totale generato a livello regionale, pari a 6.107.891 AE, afferisce:

- a) per il 94% (5.725.546 AE) a 206 agglomerati di consistenza superiore ai 2.000 AE che risultano ad oggi tutti conformi ma che presentano in alcuni casi problemi relativi alla presenza di scolmatori di rete fortemente impattanti sul reticolo idrografico naturale come risulta anche dai Piani di Indirizzo approvati dalle Province ai sensi della DGR 286/2005;
- b) per il 4% (275.313 AE) a 393 agglomerati di consistenza compresa tra 200 e 2.000 AE su cui permangono elementi di criticità, per una quota pari a circa la metà degli stessi, e che richiedono quindi interventi di adeguamento riconducibili a scarichi non depurati ed a scarichi depurati con impianti di primo livello o di ridotte dimensioni;
- c) per il 2% (107.032 AE) a 2.020 agglomerati di consistenza inferiore ai 200 AE su cui permangono



elementi di criticità diffusa relativi soprattutto a reti non depurate.

Poiché a fronte di approfondimenti condotti presso la Direzione Generale Ambiente della Commissione Europea si evidenzia la necessità che, per gli agglomerati dove permangono elementi di criticità, la "dichiarazione di conformità" degli stessi debba essere sostenuta da specifici Programmi di Interventi che per valenza e contenuti (natura degli interventi, cronoprogramma di realizzazione, risorse economiche impegnate) abbiano le caratteristiche di atti giuridicamente vincolanti, si ritiene necessario che la Pianificazione d'Ambito adottata da ATERSIR e dai Comuni con gestione del servizio idrico integrato in forma autonoma ai sensi dell'art.147, comma 2-bis, del D.Lgs. 152/06 venga opportunamente aggiornata sulla base degli elementi contenuti nell'allegato "Elenco degli agglomerati esistenti" attraverso la redazione di uno specifico Programma degli Interventi.

## **2 PROGRAMMAZIONE DEGLI INTERVENTI DI ADEGUAMENTO**

La redazione del Programma degli Interventi di cui al paragrafo precedente è in capo ad ATERSIR, in stretto raccordo con il Gestore del Servizio Idrico Integrato, ed ai Comuni con gestione del servizio idrico integrato in forma autonoma.

In relazione alle accertate esigenze di adeguamento degli agglomerati e degli impianti di trattamento delle acque reflue urbane ai livelli di conformità dettati dalla normativa comunitaria, nazionale e regionale in materia, sarà previsto, laddove necessario, l'adeguamento del vigente Piano d'Ambito e delle vigenti pianificazioni comunali alle indicazioni contenute nel Programma degli Interventi.

Al fine di rispondere alle esigenze suddette ed attribuire valenza adeguata al Programma stesso, ATERSIR ed i Comuni con gestione del servizio idrico integrato in forma autonoma provvedono alla sua approvazione nel più breve tempo possibile e comunque non oltre il 31 dicembre 2016.

Entro tale termine il Programma redatto dovrà essere trasmesso alla Direzione Generale competente. I contenuti informativi del Programma, in precedenza richiamati, saranno per quanto possibile trasferiti su supporto informatico in formato .XLS o compatibile.

Resta inteso che il predetto Programma costituirà il quadro delle priorità per la redazione dei nuovi Piani d'investimento a partire dal 2017.

### **3 CONTENUTI DEL PROGRAMMA DEGLI INTERVENTI**

Il Programma degli Interventi dovrà contenere almeno i seguenti elementi informativi:

- Agglomerato di riferimento;
- Titolo dell'intervento, con la descrizione della soluzione tecnica adottata per rimuovere le criticità esistenti;
- Stima del costo complessivo dell'intervento;
- Indicazione dell'eventuale inserimento dell'intervento nel Piano d'Ambito vigente o nella vigente pianificazione comunale, con specificazione dell'annualità di realizzazione e della copertura finanziaria;
- Inserimento dell'intervento in altri strumenti di Pianificazione, con l'indicazione dell'annualità di realizzazione e della copertura finanziaria;
- Ordine di priorità dell'intervento e tempistica di realizzazione coerenti con quanto indicato.

### **4 MODALITA' DI ADEGUAMENTO DEGLI AGGLOMERATI ESISTENTI**

Le soluzioni tecniche e il fabbisogno finanziario degli interventi di adeguamento degli agglomerati indicati nell'allegato "Elenco degli agglomerati esistenti" andranno individuati sulla base delle seguenti disposizioni:

1. per gli agglomerati di consistenza compresa tra 200 e 2.000 AE dovrà essere garantito il massimo livello di copertura del servizio e tutte le reti dovranno essere soggette ad un trattamento finale di almeno II livello;
2. a tutti gli scarichi provenienti da agglomerati di consistenza superiore ai 10.000 AE dovranno essere

applicati trattamenti più spinti del secondario per l'abbattimento dell'azoto, nel rispetto dei valori limite di emissione di cui alla Tabella 2 - Allegato 5, Parte Terza - del D.Lgs. 152/06 per il parametro "azoto totale";

3. per gli agglomerati di consistenza superiore ai 20.000 AE dovranno essere predisposti sistemi di gestione delle acque di prima pioggia che consentano una riduzione del carico inquinante ad esse connesso non inferiore al 50% di quello derivante dalla superficie servita dal reticolo scolante. Per gli agglomerati di consistenza compresa tra i 10.000 e i 20.000 AE, i sistemi di gestione delle acque di prima pioggia dovranno consentire una riduzione del carico inquinante non inferiore al 25% di quello derivante dalla superficie servita dal reticolo scolante. Per gli agglomerati con le soglie di consistenza sopra indicate, ricadenti nella fascia compresa nei 10 km dalla costa, ovvero in area sensibile, le percentuali precedenti andranno aumentate del 20%, ai fini della salvaguardia della qualità delle acque marine costiere per la balneazione;
4. per gli agglomerati di consistenza compresa tra i 50 e i 200 AE, laddove per esigenze di fattibilità tecnico-economica non sia possibile l'interconnessione verso agglomerati più grandi e laddove non sussistano particolari problematiche di carattere sanitario e ambientale, tutte le reti in esercizio alla data del 13/06/1999 e conformi al regime autorizzativo previgente al D.Lgs. 152/99, dovranno essere dotate dei sistemi di trattamento appropriati indicati alla Tabella 2 della DGR 1053/2003 (trattamenti di I livello). Tali sistemi di trattamento, purché sussistano le stesse condizioni sopra indicate, andranno applicati, in via prioritaria, anche alle reti realizzate successivamente alla data del 13/06/1999 o non conformi a quella data al regime autorizzativo previgente al D.Lgs. 152/99, laddove ATERSIR ritenga che, alla data di cui al successivo paragrafo 6, la capienza finanziaria del Piano d'Ambito non consenta di dotare le stesse dei relativi sistemi appropriati indicati alla Tabella 2 della DGR 1053/2003 (trattamenti di II livello).

In tal caso, il Programma dovrà comunque prevedere, eventualmente per stralci, gli adeguamenti successivi necessari, anche se oltre alla data indicata al successivo paragrafo 6. Laddove gli scarichi provenienti da agglomerati di consistenza compresa tra i 50 e i 200 AE siano serviti esclusivamente da un sistema di trattamento centralizzato di I livello, fermo restando quanto stabilito al punto 4.4 della DGR 1053/2003 per gli scarichi di acque reflue industriali, i singoli scarichi afferenti alla rete derivanti da insediamenti non destinati a civile abitazione e relative pertinenze dovranno essere adeguatamente trattati prima dell'immissione in fognatura al fine di renderli compatibili con il sistema di trattamento centralizzato. Per tali scarichi, pertanto, il Gestore della rete dovrà provvedere ad individuare i trattamenti adeguati e a prescriberne l'installazione prima dell'allaccio alla rete;

5. per gli agglomerati di consistenza inferiore ai 50 AE, laddove per esigenze di fattibilità tecnico-economica non sia possibile l'interconnessione verso agglomerati più grandi e laddove non sussistano particolari problematiche di carattere sanitario e ambientale, a tutte le reti ad essi afferenti, in luogo del sistema di trattamento dello scarico finale, dovranno essere preferite forme di trattamento dei singoli scarichi. Tali forme di trattamento, per gli scarichi provenienti da insediamenti destinati a civile abitazione e relative pertinenze, dovranno essere conformi almeno a quanto previsto dalla DGR 1053/2003 per lo scarico finale delle medesime reti fognarie pubbliche (trattamenti di I livello) mentre, in tutti gli altri casi, dovranno essere conformi a quanto previsto per gli scarichi in corpo idrico superficiale (trattamenti di II livello o superiori). Laddove per questi agglomerati si opti invece per la realizzazione di un sistema di trattamento centralizzato, fermo restando quanto stabilito al punto 4.4 della DGR 1053/2003 per gli scarichi di acque reflue industriali, gli scarichi derivanti da insediamenti non destinati a civile abitazione e relative pertinenze dovranno comunque essere adeguatamente trattati prima dell'immissione in fognatura al fine di renderli compatibili con il

sistema di trattamento centralizzato. Per tali scarichi, pertanto, il Gestore della rete dovrà provvedere ad individuare i trattamenti adeguati e a prescriberne l'installazione prima dell'allaccio alla rete.

## **5 ORDINE DI PRIORITA' DEGLI INTERVENTI**

Nell'ambito del Programma degli Interventi sarà definito un ordine di priorità, relativo alle situazioni di non conformità esistenti in ogni ambito di gestione.

L'ordine di priorità sarà stabilito in base agli aspetti dimensionali (es. potenzialità dello scarico, grado di copertura del sistema fognario e del trattamento depurativo dell'agglomerato) ed ai benefici ambientali conseguibili, tenendo conto di ogni specifica realtà.

Salvo diverse situazioni locali, sono considerati prioritari gli interventi relativi ai seguenti adeguamenti:

- Agglomerati con consistenza compresa tra 200 e 2.000 AE (grado di copertura del sistema fognario e del sistema depurativo, adeguamento del livello di trattamento degli impianti) - "Livello priorità 1A";
- Abbattimento dell'azoto negli impianti a servizio degli agglomerati di consistenza superiore a 10.000 AE - "Livello priorità 1B";
- Agglomerati con consistenza superiore ai 10.000 AE (interventi di adeguamento delle reti esistenti con particolare riferimento all'adeguamento alla normativa regionale vigente degli scaricatori di piena a più forte impatto, ritenuti di priorità più elevata nei Piani di Indirizzo o in altra attività conoscitiva) - "Livello di priorità 2A";
- Agglomerati con consistenza superiore ai 10.000 AE (interventi di adeguamento alla normativa regionale vigente degli scaricatori di piena a più forte impatto, ritenuti prioritari ma con grado inferiore di priorità nei Piani di Indirizzo o in altra attività conoscitiva) - "Livello di priorità 2B";

- Agglomerati con popolazione inferiore ai 200 AE (adeguamento ai trattamenti appropriati previsti dalla DGR 1053/2003)- "Livello priorità 3".

Una prima individuazione delle necessità e delle conseguenti priorità d'intervento basata sui criteri anzidetti è già contenuta nell'allegato "Elenco degli agglomerati esistenti".

Laddove nel corso della redazione del Programma degli Interventi dovessero emergere elementi di novità rispetto al quadro conoscitivo contenuto nell'allegato "Elenco degli agglomerati esistenti", ATERSIR ed i Comuni con gestione del servizio idrico integrato in forma autonoma provvedono a darne informazione ai competenti uffici regionali che procederanno agli aggiornamenti del caso fermo restando quanto stabilito ai punti precedenti in ordine alle priorità degli interventi.

## **6 REALIZZAZIONE DEGLI INTERVENTI DI CUI AL PROGRAMMA**

Una volta adeguato il Piano d'Ambito e le pianificazioni comunali sulla base del Programma degli Interventi, gli Enti competenti dovranno attivarsi affinché vengano realizzati gli interventi previsti per l'adeguamento degli agglomerati.

A tal fine, la redazione dei Progetti Definitivi degli interventi contenuti nel Programma dovrà procedere secondo i criteri di priorità indicati nel precedente paragrafo e nel rispetto della tempistica di seguito indicata:

1. entro il 31 dicembre 2018 tutti i progetti relativi agli interventi con "Livello di priorità 1A e 1B";
2. entro il 31 dicembre 2021 tutti i progetti relativi agli interventi con "Livello di priorità 2A";
3. entro il 31 dicembre 2024 tutti i progetti relativi agli interventi con "Livello di priorità 2B e 3";

In ordine alla realizzazione degli interventi, si procederà sempre secondo i criteri di priorità indicati al precedente paragrafo e nel rispetto della tempistica di seguito indicata:

1. entro il 31 dicembre 2021 tutti gli interventi relativi al "Livello di priorità 1A e 1B";
2. entro il 31 dicembre 2024 tutti gli interventi relativi al "Livello di priorità 2A";
3. entro il 31 dicembre 2030 tutti gli interventi relativi al "Livello di priorità 2B e 3".

Per quanto riguarda gli interventi relativi al "Livello di priorità 2A e 2B" individuati successivamente alla redazione del Programma degli Interventi, questi andranno inseriti nel Piano d'Ambito e nelle pianificazioni comunali mediante successivi adeguamenti degli stessi e realizzati comunque entro 6 anni dall'inserimento negli strumenti di pianificazione sopra citati. Data la loro strategicità, questi interventi dovranno essere privilegiati rispetto agli interventi con "Livello di priorità 3".

Riguardo alle tempistiche di realizzazione degli interventi indicate, si precisa che tale termine si intende perentorio ad eccezione delle situazioni nelle quali lo stesso risulti non compatibile con i tempi necessari all'espletamento delle procedure tecnico-amministrative previste dalle vigenti disposizioni in materia di lavori pubblici o di tutela ambientale. In questi casi, in ragione dei tempi connessi alle suddette procedure, entro il termine predetto, per quanto possibile, dovrà essere prevista l'apertura del cantiere e l'inizio dei lavori.



**Assessorato alla difesa del suolo e della costa, protezione  
civile e politiche ambientali e della montagna**

Servizio Tutela e Risanamento Risorsa Acqua

**ELENCO DEGLI AGGLOMERATI ESISTENTI**

**Febbraio 2016**



## 1. INTRODUZIONE

Il presente allegato contiene il quadro conoscitivo relativo agli agglomerati presenti nel territorio regionale con indicate le eventuali priorità di intervento.

La Tabella 1 riporta la situazione degli agglomerati per singola provincia e per classe di consistenza. A livello regionale sono presenti 2.619 agglomerati il cui carico totale generato è pari a circa 6,1 milioni di Abitanti Equivalenti (AE). Il 94% afferisce a 206 agglomerati di consistenza superiore ai 2.000 AE che risultano ad oggi tutti conformi. Gli agglomerati di consistenza 200 - 1.999 AE sono 393 per un carico generato totale di circa 275 mila AE corrispondente al 4% del carico totale regionale; il restante 2% (107 mila AE) deriva da 2.020 agglomerati di consistenza inferiore a 200 AE. Per le Province di Piacenza e Parma è presente un ulteriore elenco rispettivamente di 105 e 79 località definite potenziali agglomerati, ma che necessitano di ulteriori approfondimenti per essere designati tali.

**Tabella 1 Numero e consistenza degli agglomerati suddivisi per classe, a livello provinciale**

| PROV       | 0-199 AE     |                | 200-1.999  |                | Maggiore o uguale a 2.000 AE |                  | Totale       |                  |
|------------|--------------|----------------|------------|----------------|------------------------------|------------------|--------------|------------------|
|            | (n°)         | (AE)           | (n°)       | (AE)           | (n°)                         | (AE)             | (n°)         | (AE)             |
| PC         | 585          | 27.429         | 50         | 30.616         | 24                           | 237.026          | 659          | 295.071          |
| PR         | 306          | 17.430         | 43         | 30.207         | 29                           | 488.218          | 378          | 535.855          |
| RE         | 380          | 14.693         | 46         | 34.604         | 20                           | 472.159          | 446          | 521.456          |
| MO         | 237          | 16.989         | 61         | 36.672         | 38                           | 752.914          | 336          | 806.575          |
| BO         | 203          | 11.008         | 78         | 52.950         | 43                           | 1.113.329        | 324          | 1.177.287        |
| FE         | 39           | 3.643          | 61         | 52.434         | 22                           | 477.172          | 122          | 533.249          |
| RA         | 22           | 1.650          | 14         | 8.099          | 17                           | 790.732          | 53           | 800.481          |
| FC         | 117          | 9.149          | 27         | 20.241         | 8                            | 529.616          | 152          | 559.006          |
| RN         | 131          | 5.041          | 13         | 9.490          | 5                            | 864.380          | 149          | 878.911          |
| <b>RER</b> | <b>2.020</b> | <b>107.032</b> | <b>393</b> | <b>275.313</b> | <b>206</b>                   | <b>5.725.546</b> | <b>2.619</b> | <b>6.107.891</b> |

## 2. AGGLOMERATI DI CONSISTENZA MAGGIORE O UGUALE A 2.000 AE

La Tabella 2 riporta la situazione a livello provinciale degli agglomerati di consistenza maggiore o uguale a 2.000 AE con indicati il numero e la potenzialità di progetto degli impianti di depurazione al loro servizio; si può osservare che il numero degli AE depurati, in questa classe, coincide con quelli serviti, in quanto non sono presenti reti non depurate. Inoltre tutti gli impianti di depurazione, effettuano un trattamento di secondo livello (equivalente ad un Fanghi attivi) o superiore (abbattimento azoto e/o fosforo).

**Tabella 2 Agglomerati di consistenza maggiore o uguale a 2.000 AE a livello provinciale**

| PROV       | NUM_AGG    | AE NOM           | AE SER           | AE DEP           | N_IMP      | AE_PROG          |
|------------|------------|------------------|------------------|------------------|------------|------------------|
|            | (n°)       | (AE)             | (AE)             | (AE)             | (n°)       | (AE)             |
| PC         | 24         | 237.026          | 237.026          | 237.026          | 25         | 349.848          |
| PR         | 29         | 488.218          | 477.112          | 477.112          | 32         | 749.670          |
| RE         | 20         | 472.159          | 462.298          | 462.298          | 20         | 693.200          |
| MO         | 38         | 752.914          | 752.910          | 752.910          | 39         | 1.184.000        |
| BO         | 43         | 1.113.329        | 1.110.839        | 1.110.839        | 47         | 1.449.100        |
| FE         | 22         | 477.172          | 475.032          | 475.032          | 24         | 654.750          |
| RA         | 17         | 790.732          | 788.293          | 788.293          | 17         | 1.164.700        |
| FC         | 8          | 529.616          | 523.599          | 523.599          | 9          | 750.700          |
| RN         | 5          | 864.380          | 864.359          | 864.359          | 7          | 917.000          |
| <b>RER</b> | <b>206</b> | <b>5.725.546</b> | <b>5.691.468</b> | <b>5.691.468</b> | <b>220</b> | <b>7.912.968</b> |

### 3. AGGLOMERATI DI CONSISTENZA COMPRESA TRA 200 E 1.999 AE

La Tabella 3 riporta la situazione in termini di AE dettagliata a livello provinciale per gli agglomerati di consistenza compresa tra 200 e 1.999 AE. In particolare, sono riportate anche le informazioni che riguardano la presenza di impianti di primo livello che risultano non conformi a quanto previsto dalla direttiva regionale 1053/03: numero impianti, AE depurati (rispettivamente colonne "N\_IMP\_I" e "AE\_IMP\_I") e AE che afferiscono in reti non depurate (colonna "AE\_RETI\_NODEP").

**Tabella 3 Suddivisione degli agglomerati di consistenza compresa tra 200 e 1.999 AE a livello provinciale**

| PROV       | NUM_AGG    | AE NOM         | AE SER         | AE DEP         | N_IMP      | AE_PROG        | N_IMP_I   | AE_IMP_I      | AE_RETI_NODEP |
|------------|------------|----------------|----------------|----------------|------------|----------------|-----------|---------------|---------------|
|            | (n°)       | (AE)           | (AE)           | (AE)           | (n°)       | (AE)           | (n°)      | (AE)          | (AE)          |
| PC         | 50         | 30.616         | 30.616         | 29.310         | 47         | 44.503         | 15        | 7.273         | 1.306         |
| PR         | 43         | 30.207         | 29.806         | 29.806         | 45         | 42.520         | 2         | 673           | 0             |
| RE         | 46         | 34.604         | 33.522         | 32.783         | 46         | 66.250         | 3         | 1.370         | 739           |
| MO         | 61         | 36.672         | 36.074         | 34.289         | 62         | 41.918         | 30        | 9.460         | 1.785         |
| BO         | 78         | 52.950         | 52.671         | 49.869         | 83         | 71.419         | 19        | 7.092         | 2.803         |
| FE         | 61         | 52.434         | 52.328         | 46.890         | 57         | 67.248         | 7         | 3.289         | 5.439         |
| RA         | 14         | 8.099          | 7.917          | 6.195          | 11         | 8.150          | 3         | 437           | 1.721         |
| FC         | 27         | 20.241         | 20.188         | 18.060         | 30         | 32.279         | 8         | 1.269         | 2.128         |
| RN         | 13         | 9.490          | 9.490          | 9.001          | 15         | 9.800          | 5         | 1.606         | 489           |
| <b>RER</b> | <b>393</b> | <b>275.313</b> | <b>272.613</b> | <b>256.203</b> | <b>396</b> | <b>384.087</b> | <b>92</b> | <b>32.468</b> | <b>16.410</b> |

#### **4. CARTOGRAFIA**

Le figure di seguito riportate individuano gli agglomerati di consistenza superiore ai 200 AE presenti in ciascuna provincia, suddivisi per classe di consistenza (maggiore o uguale a 2.000 AE e compresa tra 200 e 1.999 AE). La cartografia di dettaglio che delimita gli agglomerati è disponibile, in formato shape file, presso i competenti uffici regionali. Il sistema di riferimento utilizzato è ETRS89 fuso 32, la scala di acquisizione delle informazioni è di norma 1:5.000. La cartografia e i relativi Metadati sono stati redatti secondo quanto previsto dal DPCM del 10 novembre 2011.

**Figura 1** Individuazione degli agglomerati di consistenza maggiore o uguale a 200 AE – Provincia di Piacenza

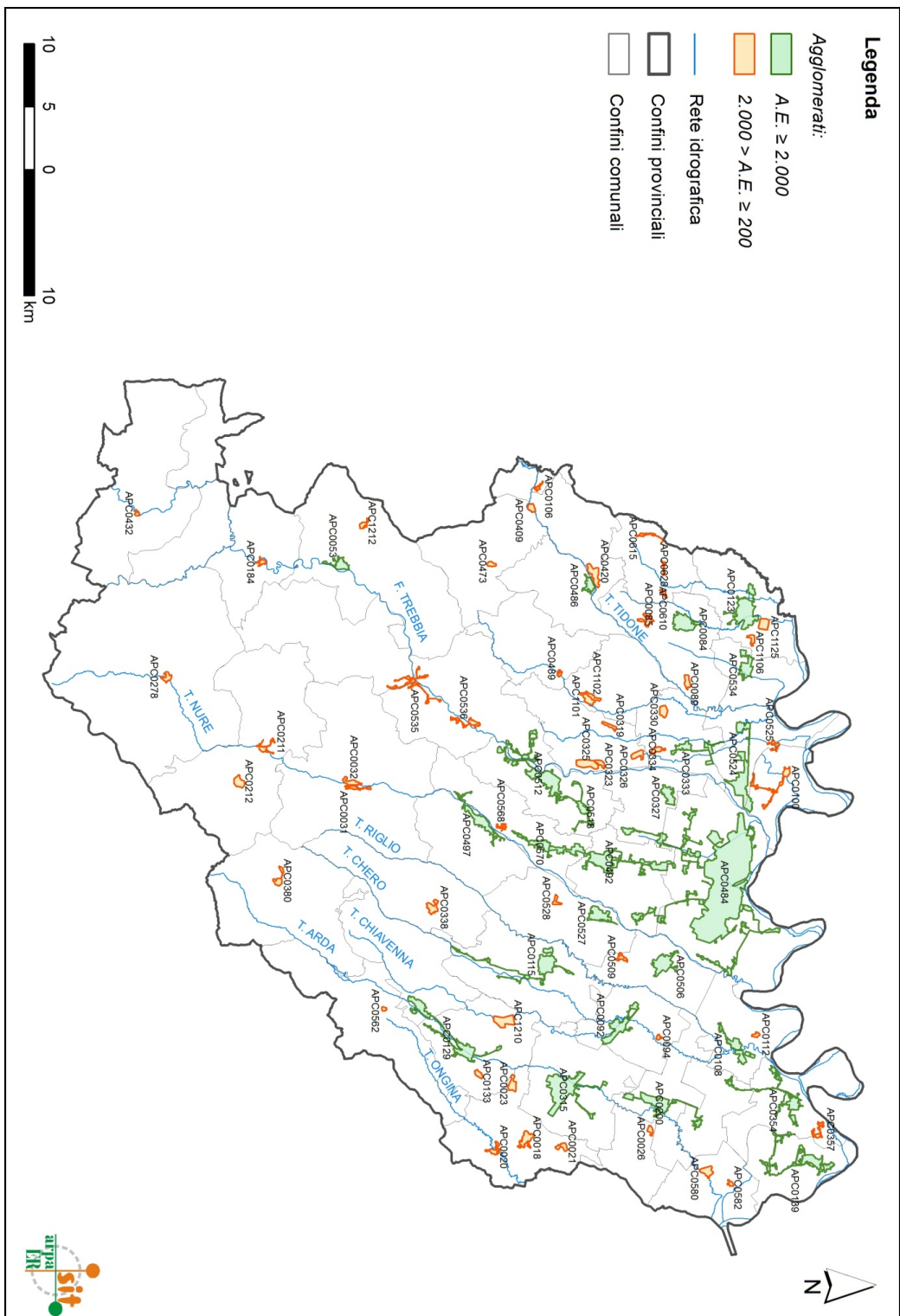

A-5

**Figura 2** Individuazione degli agglomerati di consistenza maggiore o uguale a 200 AE – Provincia di Parma

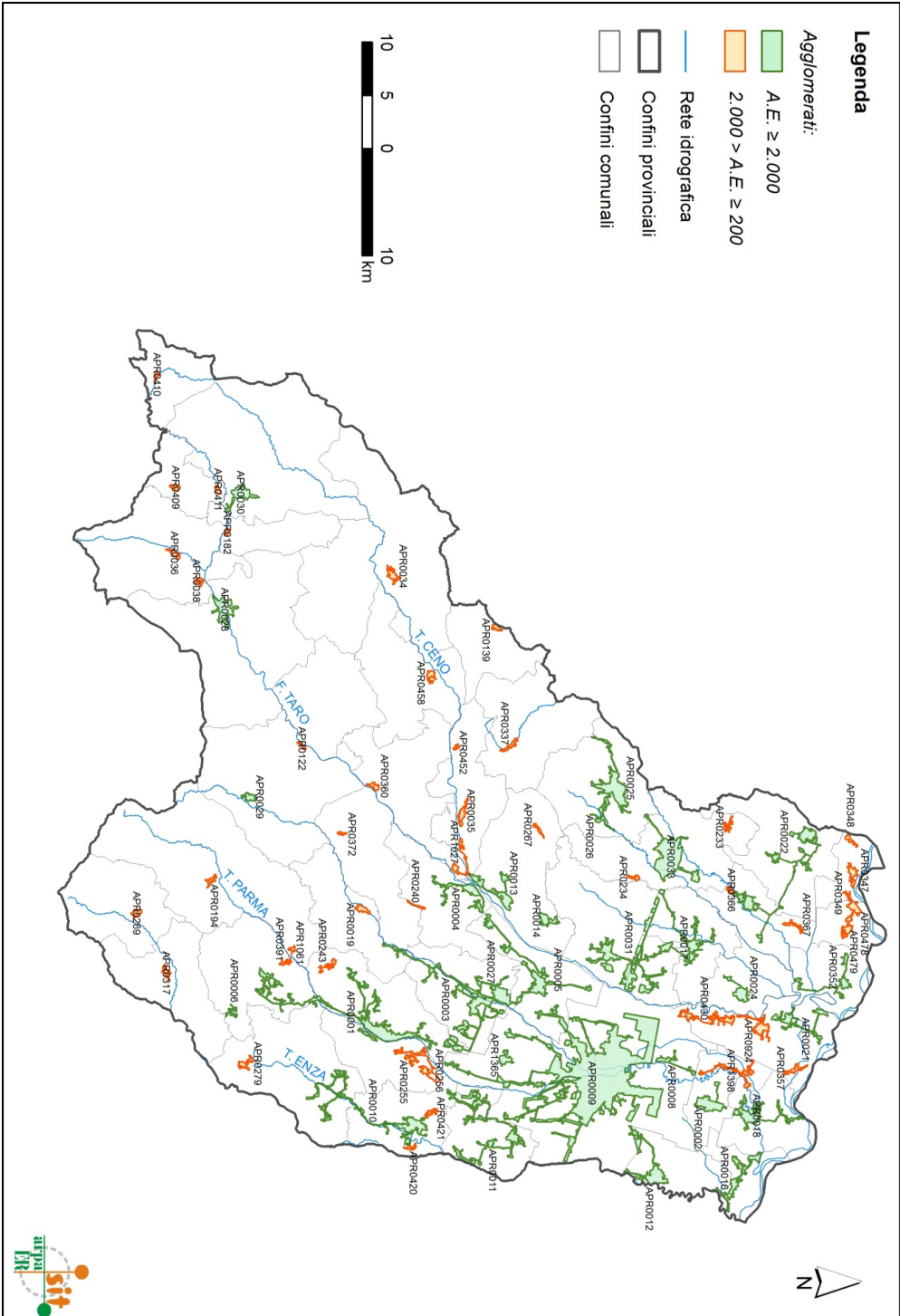

**Figura 3** Individuazione degli agglomerati di consistenza maggiore o uguale a 200 AE - Provincia di Reggio Emilia

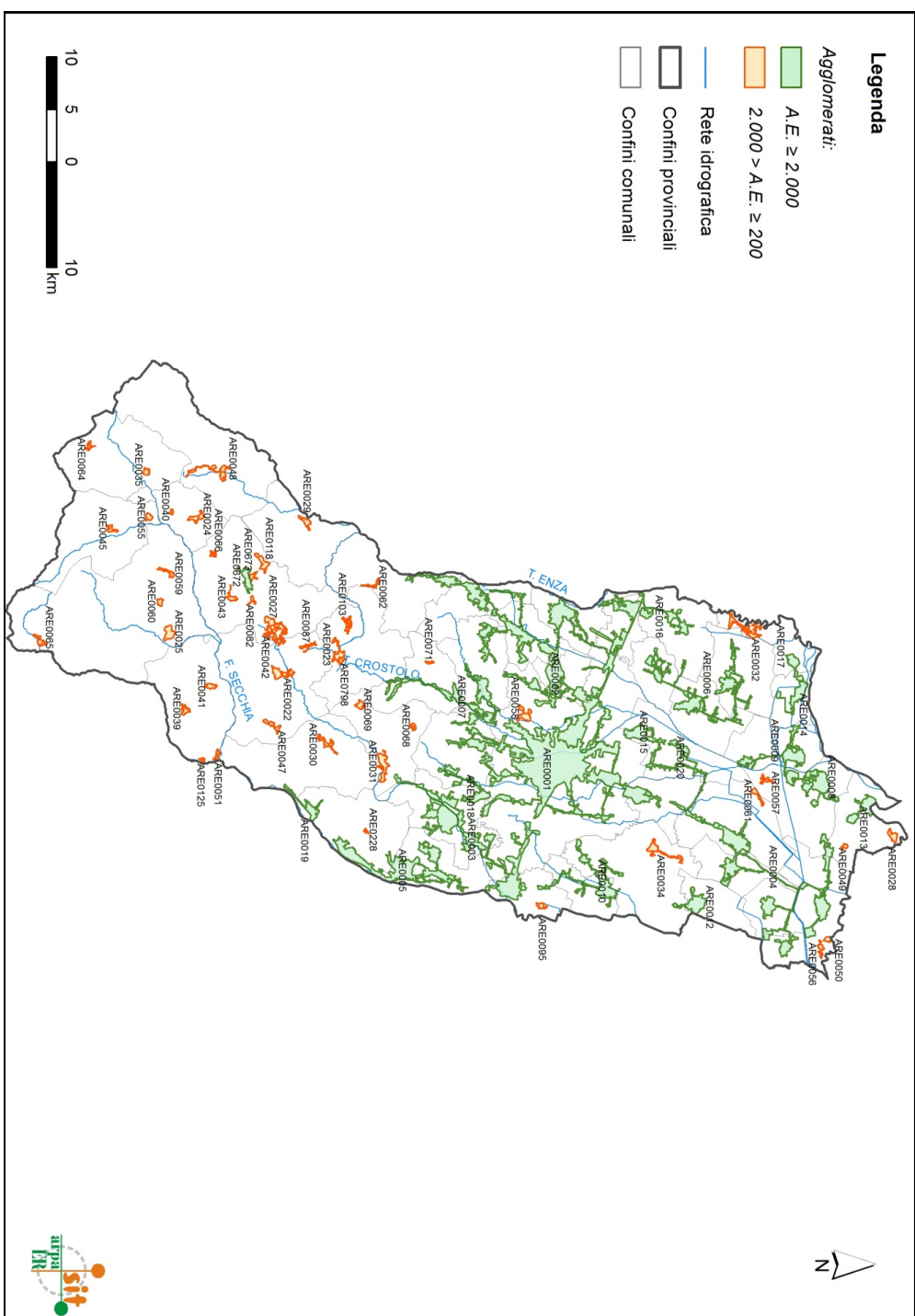

**Figura 4** Individuazione degli agglomerati di consistenza maggiore o uguale 200 AE – Provincia di Modena

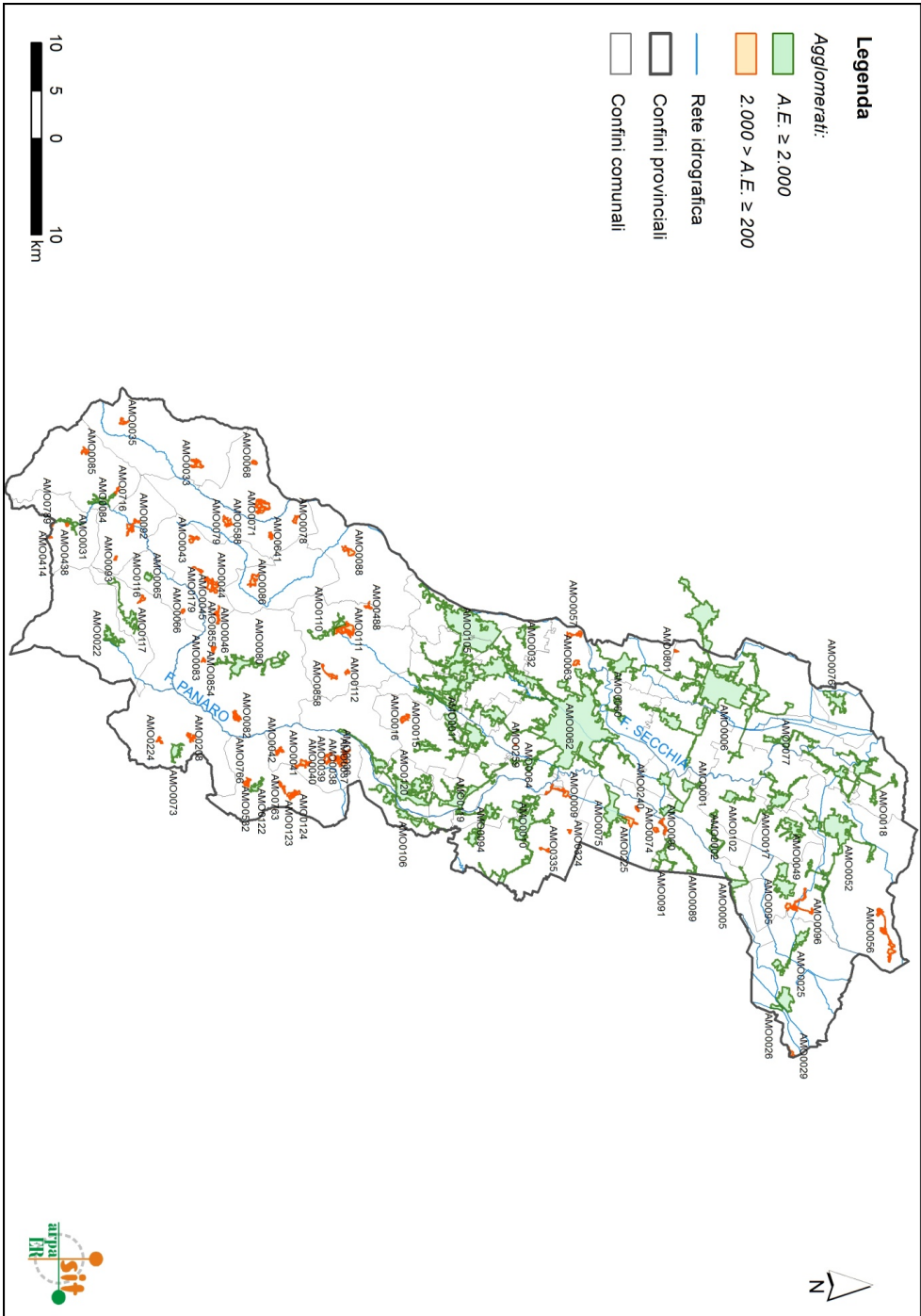

**Figura 5** Individuazione degli agglomerati di consistenza maggiore o uguale 200 AE – Provincia di Bologna

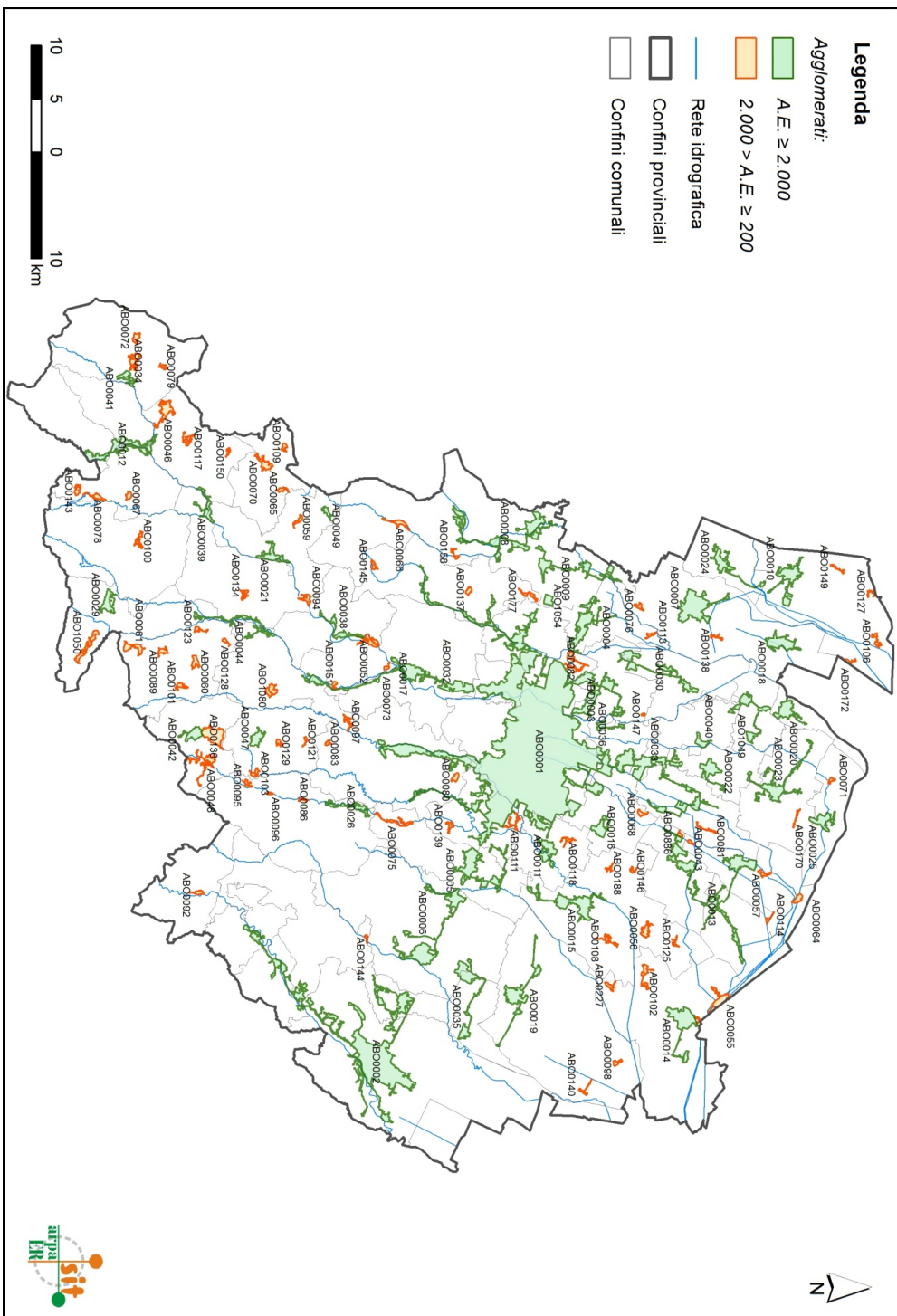



**Figura 6** Individuazione degli agglomerati di consistenza maggiore o uguale a 200 AE – Provincia di Ferrara

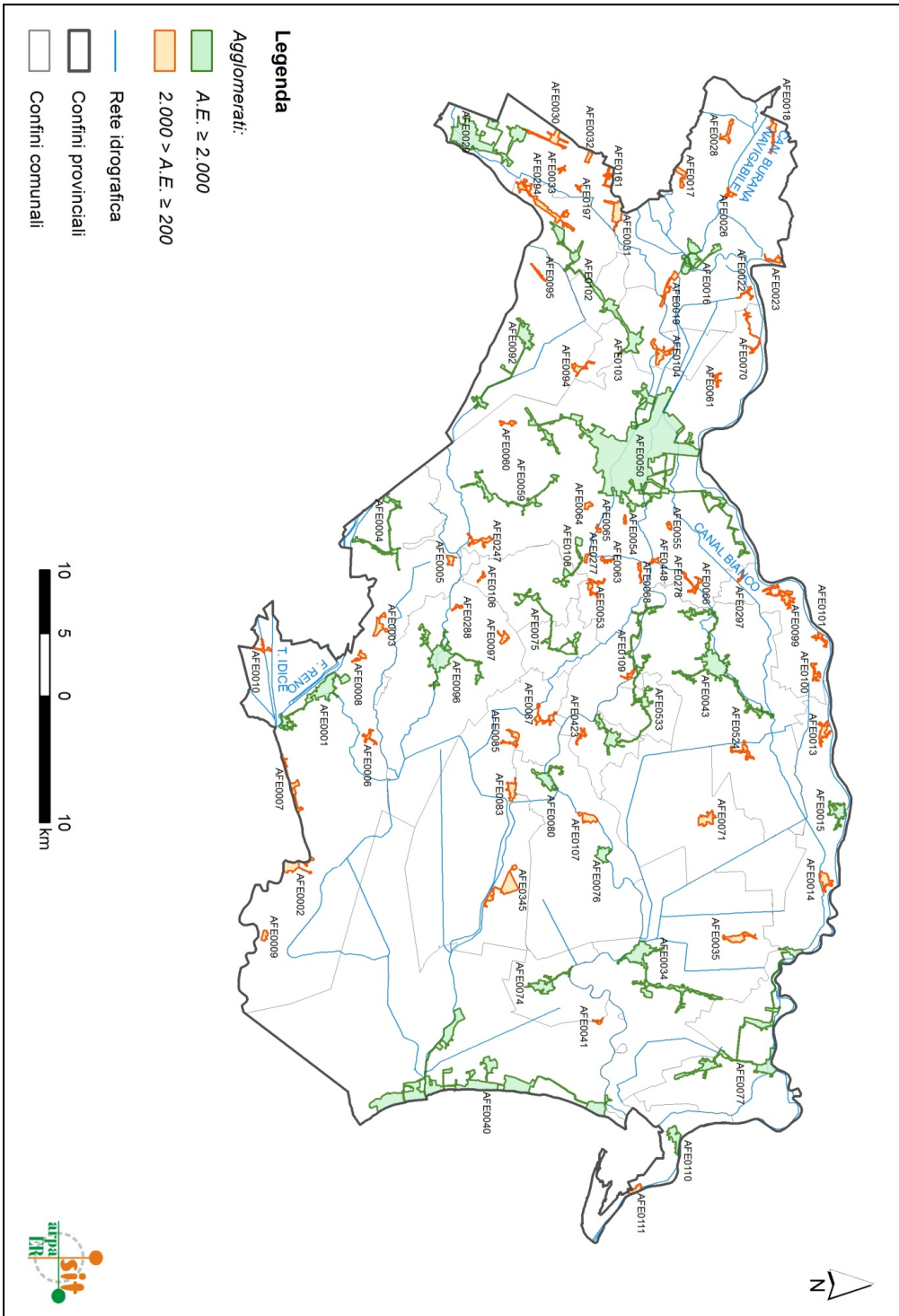

A-10

**Figura 7** Individuazione degli agglomerati di consistenza maggiore o uguale 200 AE – Provincia di Ravenna

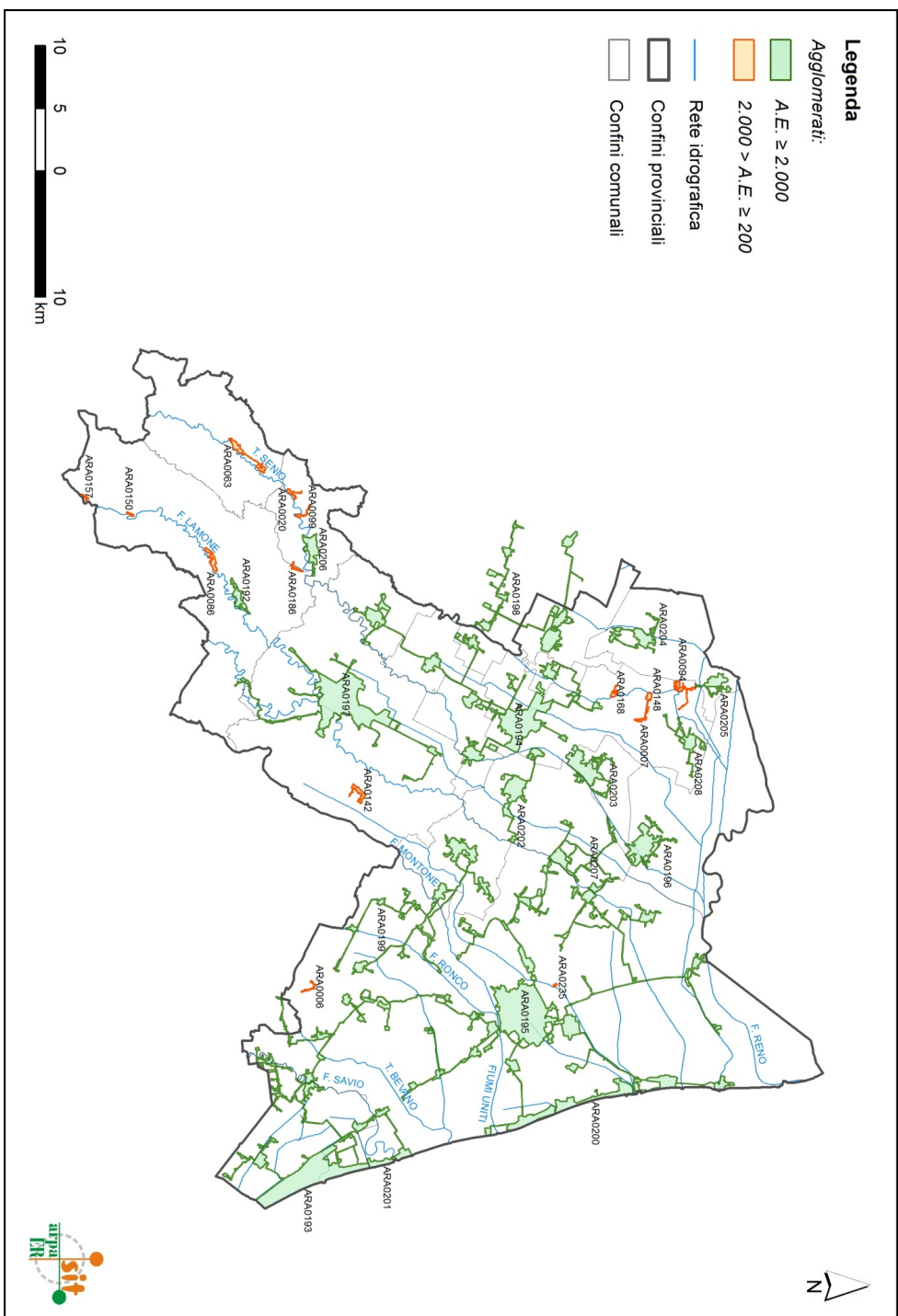

**Figura 8** Individuazione degli agglomerati di consistenza maggior o uguale a 200 AE – Provincia di Forlì – Cesena

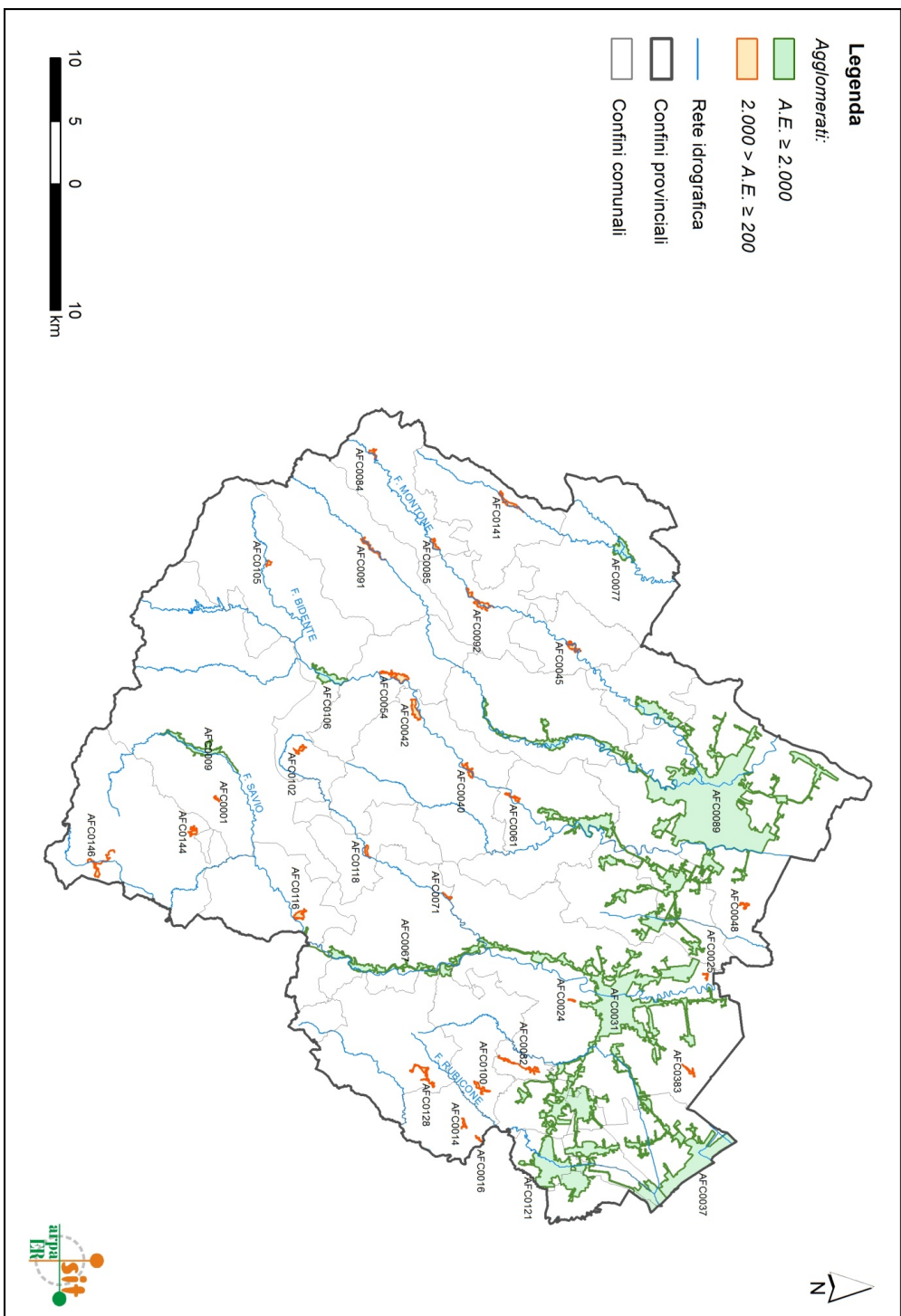

**Figura 9** Individuazione degli agglomerati di consistenza maggiore o uguale a 200 AE – Provincia di Rimini

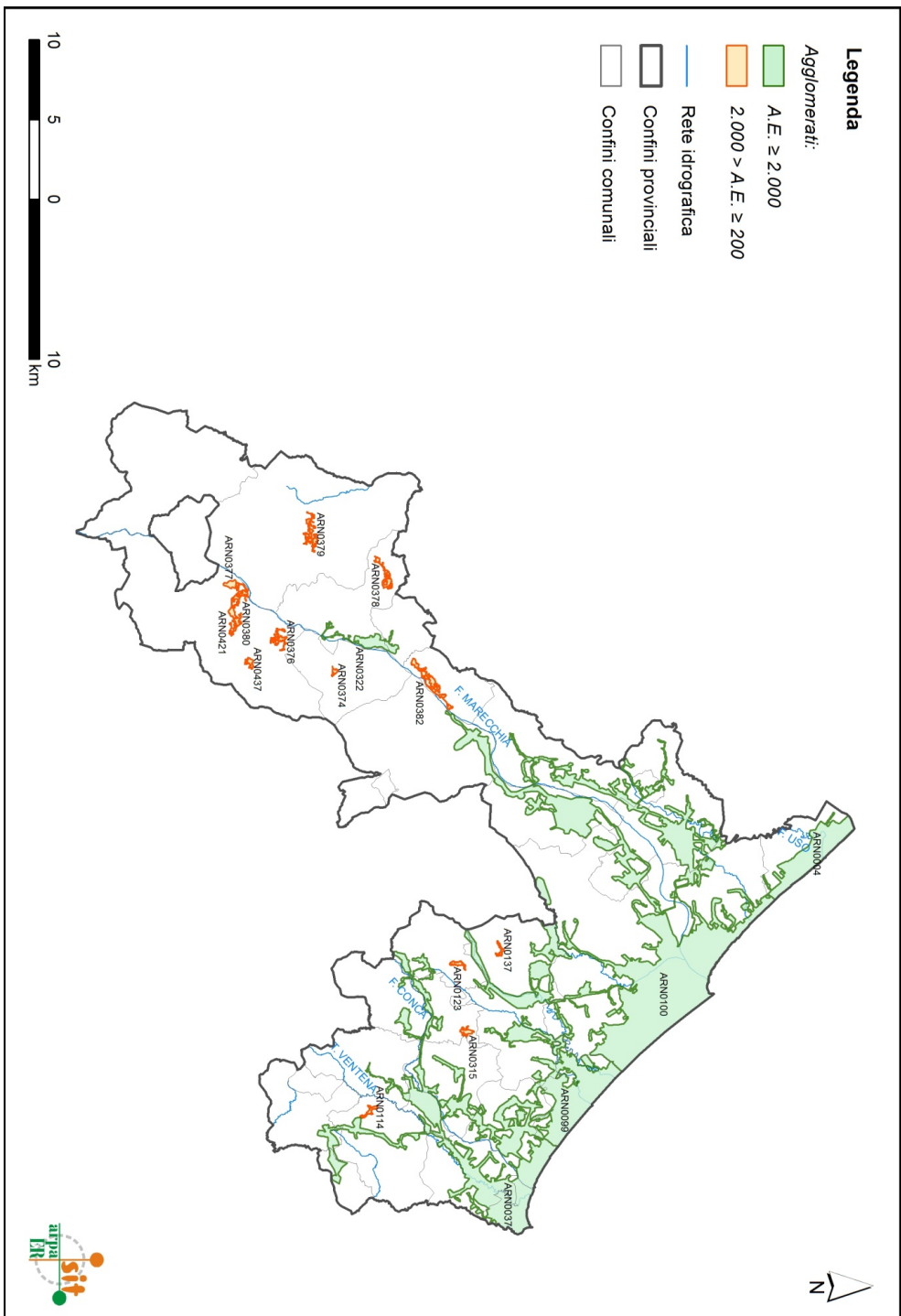

## **5. NECESSITÀ DI ADEGUAMENTO DEGLI AGGLOMERATI**

La Tabella 4 contiene l'elenco degli agglomerati di consistenza compresa tra 200 e 1.999 AE con evidenziate le necessità di adeguamento.

Dove l'agglomerato risulta essere non conforme o per la presenza di impianti di depurazione non adeguati o per la presenza di reti fognarie non trattate, è stata evidenziata la Priorità d'intervento (1A), la tipologia di adeguamento previsto e l'eventuale presenza nel "Piano ATERSIR degli interventi del Servizio Idrico Integrato 2014-2017" dell'intervento utile al superamento della criticità.

In Tabella 5 sono riportati tutti gli agglomerati di consistenza maggiore o uguale a 2.000 AE con evidenziata, ove necessaria, la tipologia di adeguamento, in particolare per gli ordini di Priorità 1B, 2A e 2B.

La Priorità d'intervento 1B è riferita agli agglomerati di consistenza superiore a 10.000 AE nei quali risulta necessario un adeguamento per la rimozione dell'azoto. Si precisa che è stato inserito in tale priorità l'agglomerato di Borgonovo Val Tidone anche se attualmente ha consistenza inferiore a 10.000 AE in previsione di futuri allacciamenti vista la potenzialità di progetto dell'impianto (20.000 AE).

Le priorità d'intervento 2A e 2B riguardano gli agglomerati di consistenza superiore a 10.000 AE per i quali sono stati individuati interventi di adeguamento delle reti esistenti, contenuti nei Piani di Indirizzo realizzati dalle Province di Modena, Ravenna e Rimini. Nella Priorità d'intervento 2A sono riportati gli interventi classificati con Priorità 1 nei Piani di Indirizzo; nella Priorità d'intervento 2B sono riportati gli interventi classificati con Priorità 2 e 3 nei suddetti Piani. L'agglomerato di Conselice, nonostante abbia una consistenza inferiore a 10.000 AE, è stato inserito nel Piano di Indirizzo di Ravenna e riportato nel presente elenco, in quanto risulta nelle immediate vicinanze di un sito di Rete Natura 2000.

In Tabella 6 è riportato l'elenco dei potenziali agglomerati di consistenza inferiore a 200 AE. Per questi agglomerati le necessità di adeguamento verranno individuate sulla base di quanto previsto al paragrafo 4 della Direttiva solo dopo aver verificato la possibilità di allacciamento di questi ad agglomerati di dimensioni maggiori già esistenti.

**Legenda tabella 4 degli agglomerati di consistenza compresa tra 200 e 1.999 AE**

| <b>Nome campo</b> | <b>Descrizione</b>   |
|-------------------|--|
| PROV              | Sigla Provincia  |
| COD_AGG           | Codice regionale agglomerato   |
| NOME_AGG          | Nome agglomerato   |
| NOME_COM          | Nome comune  |
| AE_NOM            | Consistenza dell'agglomerato (in AE)   |
| AE_SER            | AE serviti da rete fognaria  |
| AE_DEP            | AE complessivamente depurati   |
| N_IMP             | Numero di impianti al servizio dell'agglomerato  |
| AE_PROG           | Potenzialità di progetto complessiva degli impianti di depurazione al servizio dell'agglomerato      |
| N_IMP_I           | Numero di impianti di I livello al servizio dell'agglomerato   |
| AE_DEP_I          | AE complessivamente depurati da impianti di I livello  |
| AE_RETI_NODEP     | AE complessivamente serviti da reti non depurate   |
| GEST              | Gestione degli impianti al servizio dell'agglomerato: Servizio Idrico Integrato (SII) o Comune (Com) |
| PRIORITA'         | Priorità di Intervento   |
| ADEG_PREV         | Adeguamento necessario per il raggiungimento della conformità dell'agglomerato                       |
| ADEG_PIANO        | Presenza dell'intervento nel Piano ATERSIR 2014-2017   |

Tabella 4 Elenco degli agglomerati di consistenza compresa tra 200 e 1.999 AE e Priorità 1A

| PROV | COD_AGG | NOME_AGG                         | NOME_COM               | AE_NOM | AE_SER | AE_DEP | N_IMP | AE_PROG | N_IMP_I | AE_DEP_I | AE_RETI_NODEP | GEST | PRIORITA' | ADEG_PREV                     | ADEG_PIANO |
|------|---------|----------------------------------|------------------------|--------|--------|--------|-------|---------|---------|----------|---------------|------|-----------|-------------------------------|------------|
| PC   | APC0094 | Saliceto di Cadeo                | Cadeo                  | 211    | 211    | 211    | 1     | 250     | 0       | 0        | 0             | SII  |           | adeguamento                   |            |
| PC   | APC0628 | Ziano rete 5                     | Ziano Piacentino       | 214    | 214    | 214    | 1     | 100     | 1       | 214      | 0             | SII  | 1A        | adeguamento impianto          | Sì         |
| PC   | APC0610 | Seminò rete 2                    | Ziano Piacentino       | 217    | 217    | 217    | 1     | 400     | 0       | 0        | 0             | SII  |           | adeguamento                   |            |
| PC   | APC0112 | Zerbio                           | Caorso                 | 223    | 223    | 223    | 1     | 200     | 1       | 223      | 0             | SII  | 1A        | adeguamento impianto          | Sì         |
| PC   | APC0582 | Soarza - Cantarana               | Villanova sull'Arda    | 228    | 228    | 228    | 1     | 400     | 1       | 228      | 0             | SII  | 1A        | adeguamento impianto          | Sì         |
| PC   | APC0562 | Vernasca - Mazzoni               | Vernasca               | 230    | 230    | 0      | 0     | 0       | 0       | 0        | 230           | SII  | 1A        | trattamento reti non depurate | Sì         |
| PC   | APC1125 | Barianello Sud                   | Castel San Giovanni    | 234    | 234    | 234    | 1     | 400     | 0       | 0        | 0             | SII  |           | trattamento reti non depurate | Sì         |
| PC   | APC0133 | San Lorenzo                      | Castell'Arguato        | 235    | 235    | 0      | 0     | 0       | 0       | 0        | 235           | SII  | 1A        | trattamento reti non depurate | Sì         |
| PC   | APC0489 | Piozzano                         | Piozzano               | 253    | 253    | 253    | 1     | 280     | 0       | 0        | 0             | SII  |           | adeguamento impianto          | Sì         |
| PC   | APC0528 | Centovera                        | San Giorgio Piacentino | 256    | 256    | 256    | 1     | 120     | 1       | 256      | 0             | SII  | 1A        | adeguamento impianto          | Sì         |
| PC   | APC0380 | Morfasso - Rocchetta             | Morfasso               | 276    | 276    | 276    | 1     | 600     | 0       | 0        | 0             | SII  |           |                               |            |
| PC   | APC0323 | Pretta di Rivalta                | Gazzola                | 280    | 280    | 280    | 1     | 300     | 0       | 0        | 0             | SII  |           |                               |            |
| PC   | APC0319 | Gazzola Ovest (Rio Gazzola)      | Gazzola                | 303    | 303    | 303    | 1     | 250     | 1       | 303      | 0             | SII  | 1A        | adeguamento impianto          | Sì         |
| PC   | APC0326 | Tuna                             | Gazzola                | 312    | 312    | 312    | 1     | 350     | 0       | 0        | 0             | SII  |           |                               |            |
| PC   | APC1212 | Santa Maria e Caminata di Bobbio | Bobbio                 | 325    | 325    | 325    | 1     | 400     | 0       | 0        | 0             | SII  |           |                               |            |
| PC   | APC0026 | Besenzone                        | Besenzone              | 330    | 330    | 330    | 1     | 500     | 0       | 0        | 0             | SII  |           |                               |            |

| PROV | COD_AGG | NOME_AGG  | NOME_COM                | AE_NOM | AE_SER | AE_DEP | N_IMP | AE_PROG | N_IMP_I | AE_DEP_I | AE_RETI_NODEP | GEST | PRIORITA' | ADEG_PREV                        | ADEG_PIANO |
|------|---------|---|-------------------------|--------|--------|--------|-------|---------|---------|----------|---------------|------|-----------|----------------------------------|------------|
| PC   | APC0325 | Rivalta -<br>Boriacchina -<br>Carabbia                                | Gazzola                 | 331    | 331    | 331    | 1     | 400     | 0       | 0        | 0             | SII  |           |                                  |            |
| PC   | APC0085 | Castelnovo<br>Val Tidone  | Borgonovo Val<br>Tidone | 336    | 336    | 336    | 1     | 500     | 0       | 0        | 0             | SII  |           | adeguamento<br>impianto          |            |
| PC   | APC0330 | Campremoldo<br>Sopra  | Gragnano<br>Trebbiense  | 346    | 346    | 346    | 1     | 360     | 1       | 346      | 0             | SII  | 1A        | adeguamento<br>impianto          | Sì         |
| PC   | APC0432 | Ottone  | Ottone                  | 363    | 363    | 363    | 1     | 1.500   | 0       | 0        | 0             | SII  |           |                                  |            |
| PC   | APC0568 | Albarola  | Vigolzone               | 377    | 377    | 377    | 1     | 310     | 1       | 377      | 0             | SII  | 1A        | adeguamento<br>impianto          | Sì         |
| PC   | APC0473 | Pecorara  | Pecorara                | 384    | 384    | 0      | 0     | 0       | 0       | 0        | 384           | SII  | 1A        | trattamento reti<br>non depurate | Sì         |
| PC   | APC0021 | Chiavalle<br>della Colomba<br>Sant'Imento -<br>Possenta -<br>Ina Casa | Alseno                  | 386    | 386    | 386    | 1     | 500     | 0       | 0        | 0             | SII  |           |                                  |            |
| PC   | APC0525 | Rottofreno  | Rottofreno              | 394    | 394    | 394    | 1     | 665     | 0       | 0        | 0             | SII  |           |                                  |            |
| PC   | APC0509 | Valconasso  | Pontenure               | 431    | 431    | 431    | 1     | 500     | 0       | 0        | 0             | SII  | 1A        | adeguamento<br>impianto          | Sì         |
| PC   | APC0212 | Groppallo -<br>Pastori  | Farini                  | 446    | 446    | 446    | 1     | 1.600   | 0       | 0        | 0             | SII  |           |                                  |            |
| PC   | APC0089 | Mottaziana<br>Vicobarone  | Borgonovo Val<br>Tidone | 456    | 456    | 456    | 1     | 500     | 0       | 0        | 0             | SII  |           |                                  |            |
| PC   | APC0615 | rete 3  | Ziano Piacentino        | 457    | 457    | 0      | 0     | 0       | 0       | 0        | 457           | SII  | 1A        | trattamento reti<br>non depurate | Sì         |
| PC   | APC0409 | Nibbiano  | Nibbiano                | 459    | 459    | 459    | 1     | 200     | 1       | 459      | 0             | SII  | 1A        | adeguamento<br>impianto          | Sì         |
| PC   | APC0357 | Olza -<br>Fogarole  | Monticelli<br>d'Ongina  | 490    | 490    | 490    | 1     | 750     | 0       | 0        | 0             | SII  |           |                                  |            |
| PC   | APC0020 | Castelnovo<br>Fogliani  | Alseno                  | 546    | 546    | 546    | 1     | 600     | 0       | 0        | 0             | SII  |           |                                  |            |
| PC   | APC1106 | Fontana<br>Pradosa -  | Castel San<br>Giovanni  | 563    | 563    | 563    | 1     | 600     | 1       | 563      | 0             | SII  | 1A        | adeguamento<br>impianto          | Sì         |

A-17



| PROV | COD_AGG | NOME_AGG   | NOME_COM               | AE_NOM | AE_SER | AE_DEP | N_IMP | AE_PROG | N_IMP_I | AE_DEP_I | AE_RETI_NODEP | GEST | PRIORITA' | ADEG_PREV               | ADEG_PIANO |
|------|---------|--|------------------------|--------|--------|--------|-------|---------|---------|----------|---------------|------|-----------|-------------------------|------------|
|      |         | Colombarone  |                        |        |        |        |       |         |         |          |               |      |           |                         |            |
|      |         | Casaliggio-<br>Casaliggio                            | Gragnano               |        |        |        |       |         |         |          |               |      |           | adeguamento<br>impianto | Si         |
| PC   | APC0334 | Rotus  | Trebbiense             | 571    | 571    | 571    | 1     | 500     | 1       | 571      | 0             | SII  | 1A        |                         |            |
|      |         | Farini - Case<br>Bruciate -<br>Poggioli -<br>Giaroni | Farini                 | 641    | 641    | 641    | 1     | 1.600   | 0       | 0        | 0             | SII  |           |                         |            |
| PC   | APC0211 | Marsaglia -<br>Ponte                                 | Corte                  |        |        |        |       |         |         |          |               |      |           |                         |            |
| PC   | APC0184 | Marsaglia  | Brugnatella            | 642    | 642    | 642    | 1     | 2.000   | 0       | 0        | 0             | SII  |           |                         |            |
|      |         | Vigolo<br>Marchese -<br>Vigostano                    | Castell'Arguato        | 658    | 658    | 658    | 1     | 650     | 0       | 0        | 0             | SII  |           |                         |            |
| PC   | APC1210 | Agazzano Est   | Agazzano               | 685    | 685    | 685    | 1     | 700     | 0       | 0        | 0             | SII  |           |                         |            |
| PC   | APC0023 | Lusurasco  | Alseno                 | 690    | 690    | 690    | 1     | 800     | 0       | 0        | 0             | SII  |           |                         |            |
| PC   | APC1102 | Agazzano<br>Ovest                                    | Agazzano               | 775    | 775    | 775    | 2     | 1.300   | 2       | 775      | 0             | SII  | 1A        | adeguamento<br>impianto | Si         |
| PC   | APC0580 | Villanova<br>sull'Arda<br>Ovest                      | Villanova<br>sull'Arda | 918    | 918    | 918    | 1     | 900     | 1       | 918      | 0             | SII  | 1A        | adeguamento<br>impianto | Si         |
| PC   | APC0032 | Bettola - San<br>Giovanni                            | Bettola                | 974    | 974    | 974    | 1     | 1.950   | 0       | 0        | 0             | SII  |           |                         |            |
| PC   | APC0338 | Gropparello  | Gropparello            | 986    | 986    | 986    | 1     | 2.000   | 0       | 0        | 0             | SII  |           |                         |            |
| PC   | APC0106 | Caminata -<br>Costiola                               | Caminata               | 1.001  | 1.001  | 1.001  | 1     | 1.200   | 1       | 1.001    | 0             | SII  | 1A        | adeguamento<br>impianto | Si         |
| PC   | APC0420 | Trevozzo   | Nibbiano               | 1.039  | 1.039  | 1.039  | 1     | 500     | 1       | 1.039    | 0             | SII  | 1A        | adeguamento<br>impianto | Si         |
| PC   | APC0031 | Bettola - San<br>Bernardino                          | Bettola                | 1.424  | 1.424  | 1.424  | 1     | 2.093   | 0       | 0        | 0             | SII  |           |                         |            |
| PC   | APC0100 | Calendasco   | Calendasco             | 1.582  | 1.582  | 1.582  | 1     | 4.000   | 0       | 0        | 0             | SII  |           |                         |            |

A-18

| PROV | COD_AGG | NOME_AGG   | NOME_COM             | AE_NOM | AE_SER | AE_DEP | N_IMP | AE_PROG | N_IMP_I | AE_DEP_I | AE_RETI_NODEP | GEST | PRIORITA' | ADEG_PREV               | ADEG_PIANO |
|------|---------|--|----------------------|--------|--------|--------|-------|---------|---------|----------|---------------|------|-----------|-------------------------|------------|
| PC   | APC0535 | Dolgo -<br>Donceto -<br>Cernusca -<br>Due Bandiere<br>- Perino | Travo                | 1.586  | 1.586  | 1.586  | 1     | 2.775   | 0       | 0        | 0             | SII  |           |                         |            |
| PC   | APC0536 | Travo  | Travo                | 1.736  | 1.736  | 1.736  | 1     | 2.000   | 0       | 0        | 0             | SII  |           |                         |            |
| PC   | APC0278 | Ferriere   | Ferriere             | 1.838  | 1.838  | 1.838  | 1     | 3.000   | 0       | 0        | 0             | SII  |           |                         |            |
| PC   | APC0018 | Alseno   | Alseno               | 1.978  | 1.978  | 1.978  | 1     | 3.000   | 0       | 0        | 0             | SII  |           |                         |            |
| PR   | APR0194 | Corniglio -<br>Cimitero<br>Vecchio                             | Corniglio            | 219    | 219    | 219    | 1     | 750     | 0       | 0        | 0             | SII  |           |                         |            |
| PR   | APR0240 | Sivizzano di<br>Fornovo di<br>Taro                             | Fornovo di Taro      | 225    | 216    | 216    | 1     | 330     | 0       | 0        | 0             | SII  |           |                         |            |
| PR   | APR0411 | Tornolo  | Tornolo              | 226    | 210    | 210    | 1     | 250     | 0       | 0        | 0             | SII  |           |                         |            |
| PR   | APR0367 | Diolo  | Soragna              | 242    | 242    | 242    | 1     | 250     | 0       | 0        | 0             | SII  |           |                         |            |
| PR   | APR0366 | Castellina   | Soragna              | 243    | 243    | 243    | 1     | 250     | 0       | 0        | 0             | SII  |           |                         |            |
| PR   | APR0420 | Vignale  | Traversetolo         | 250    | 250    | 250    | 1     | 400     | 0       | 0        | 0             | SII  |           |                         |            |
| PR   | APR0233 | Castione<br>Marchesi   | Fidenza              | 255    | 255    | 255    | 1     | 400     | 0       | 0        | 0             | SII  |           |                         |            |
| PR   | APR0122 | Ghiare di<br>Berceto   | Berceto              | 273    | 260    | 260    | 1     | 500     | 0       | 0        | 0             | SII  |           |                         |            |
| PR   | APR1061 | Beduzzo  | Corniglio            | 279    | 279    | 279    | 1     | 750     | 0       | 0        | 0             | SII  |           |                         |            |
| PR   | APR0410 | Santa Maria<br>del Taro  | Tornolo              | 293    | 273    | 273    | 1     | 500     | 0       | 0        | 0             | SII  |           |                         |            |
| PR   | APR0348 | Vidalenzo  | Polesine<br>Parmense | 299    | 287    | 287    | 1     | 400     | 0       | 0        | 0             | SII  |           |                         |            |
| PR   | APR0372 | Cassio   | Terenzo              | 311    | 311    | 311    | 1     | 500     | 0       | 0        | 0             | SII  |           |                         |            |
| PR   | APR0234 | Santa<br>Margherita  | Fidenza              | 318    | 318    | 318    | 1     | 400     | 1       | 318      | 0             | SII  | 1A        | adeguamento<br>impianto | Sì         |

A-19

| PROV | COD_AGG | NOME_AGG                | NOME_COM                 | AE_NOM | AE_SER | AE_DEP | N_IMP | AE_PROG | N_IMP_I | AE_DEP_I | AE_RETI_NODEP | GEST | PRIORITA' | ADEG_PREV               | ADEG_PIANO |
|------|---------|-------------------------|--------------------------|--------|--------|--------|-------|---------|---------|----------|---------------|------|-----------|-------------------------|------------|
| PR   | APR0349 | Santa Croce             | Polesine<br>Parmense     | 336    | 329    | 329    | 1     | 500     | 0       | 0        | 0             | SII  |           |                         |            |
| PR   | APR0267 | Varano<br>Marchesi      | Medesano                 | 342    | 321    | 321    | 1     | 400     | 0       | 0        | 0             | SII  |           |                         |            |
| PR   | APR0038 | Gottra                  | Albareto                 | 346    | 346    | 346    | 1     | 400     | 0       | 0        | 0             | SII  |           |                         |            |
| PR   | APR0182 | Sugremaro A             | Compiano                 | 355    | 355    | 355    | 1     | 250     | 1       | 355      | 0             | SII  | 1A        | adeguamento<br>impianto |            |
| PR   | APR0452 | Vianino                 | Varano de'<br>Melegari   | 426    | 426    | 426    | 1     | 420     | 0       | 0        | 0             | SII  |           |                         |            |
| PR   | APR0139 | Bore                    | Bore                     | 457    | 447    | 447    | 1     | 500     | 0       | 0        | 0             | SII  |           |                         |            |
| PR   | APR0317 | Palanzano A             | Palanzano                | 465    | 458    | 458    | 1     | 500     | 0       | 0        | 0             | SII  |           |                         |            |
| PR   | APR0243 | Cozzano                 | Langhirano               | 470    | 462    | 462    | 1     | 550     | 0       | 0        | 0             | SII  |           |                         |            |
| PR   | APR0337 | Pellegrino<br>Parmense  | Pellegrino<br>Parmense   | 479    | 479    | 479    | 1     | 900     | 0       | 0        | 0             | SII  |           |                         |            |
| PR   | APR0279 | Scurano                 | Neviano degli<br>Arduini | 488    | 488    | 488    | 1     | 1.000   | 0       | 0        | 0             | SII  |           |                         |            |
| PR   | APR0391 | Reno                    | Tizzano Val<br>Parma     | 507    | 507    | 507    | 2     | 750     | 0       | 0        | 0             | SII  |           |                         |            |
| PR   | APR0421 | Bannone -<br>Castellaro | Traversetolo             | 540    | 530    | 530    | 1     | 250     | 0       | 0        | 0             | SII  | 1A        | adeguamento<br>impianto |            |
| PR   | APR0269 | Monchio delle<br>Corti  | Monchio delle<br>Corti   | 558    | 537    | 537    | 1     | 1.500   | 0       | 0        | 0             | SII  |           |                         |            |
| PR   | APR0409 | Tarsogno                | Tornolo                  | 560    | 534    | 534    | 2     | 800     | 0       | 0        | 0             | SII  |           |                         |            |
| PR   | APR0347 | Polesine<br>Parmense    | Polesine<br>Parmense     | 715    | 687    | 687    | 1     | 1.200   | 0       | 0        | 0             | SII  |           |                         |            |
| PR   | APR0360 | Solignano               | Solignano                | 743    | 705    | 705    | 1     | 1.200   | 0       | 0        | 0             | SII  |           |                         |            |
| PR   | APR1027 | Rubbiano<br>S. Agnese   | Solignano                | 796    | 796    | 796    | 1     | 1.960   | 0       | 0        | 0             | SII  |           |                         |            |
| PR   | APR0357 | Coltaro                 | Sissa Trecasali          | 866    | 807    | 807    | 1     | 1.000   | 0       | 0        | 0             | SII  |           |                         |            |
| PR   | APR0479 | Pieveottovill<br>e      | Zibello                  | 872    | 872    | 872    | 1     | 1.200   | 0       | 0        | 0             | SII  |           |                         |            |

| PROV | COD_AGG | NOME_AGG      | NOME_COM       | AE_NOM | AE_SER | AE_DEP | N_IMP | AE_PROG | N_IMP_I | AE_DEP_I | AE_RETI_NODEP | GEST | PRIORITA' | ADEG_PREV                        | ADEG_PIANO |
|------|---------|---------------|----------------|--------|--------|--------|-------|---------|---------|----------|---------------|------|-----------|----------------------------------|------------|
| PR   | APR0036 | Albareto      | Albareto       | 910    | 910    | 910    | 1     | 1.000   | 0       | 0        | 0             | SII  |           |                                  |            |
| PR   | APR0458 | Varsi         | Varsi          | 966    | 966    | 966    | 1     | 1.950   | 0       | 0        | 0             | SII  |           |                                  |            |
| PR   | APR0019 | Calestano     | Calestano      | 1.028  | 987    | 987    | 1     | 4.000   | 0       | 0        | 0             | SII  |           |                                  |            |
| PR   | APR0255 | Lesignano de' | Lesignano de'  | 1.258  | 1.258  | 1.258  | 1     | 1.160   | 0       | 0        | 0             | SII  |           |                                  |            |
| PR   | APR0478 | Bagni         | Bagni          | 1.308  | 1.308  | 1.308  | 1     | 1.500   | 0       | 0        | 0             | SII  |           |                                  |            |
| PR   | APR0478 | Zibello       | Zibello        | 1.308  | 1.308  | 1.308  | 1     | 1.500   | 0       | 0        | 0             | SII  |           |                                  |            |
| PR   | APR0035 | Varano de'    | Varano de'     | 1.522  | 1.492  | 1.492  | 1     | 2.000   | 0       | 0        | 0             | SII  |           |                                  |            |
| PR   | APR0035 | Melegari      | Melegari       | 1.522  | 1.492  | 1.492  | 1     | 2.000   | 0       | 0        | 0             | SII  |           |                                  |            |
| PR   | APR0034 | Bardi         | Bardi          | 1.753  | 1.753  | 1.753  | 1     | 1.850   | 0       | 0        | 0             | SII  |           |                                  |            |
| PR   | APR0034 | Santa Maria   | Santa Maria    | 1.753  | 1.753  | 1.753  | 1     | 1.850   | 0       | 0        | 0             | SII  |           |                                  |            |
| PR   | APR0256 | del Piano     | Lesignano de'  | 1.779  | 1.779  | 1.779  | 1     | 1.200   | 0       | 0        | 0             | SII  | 1A        | adeguamento<br>impianto          | Si         |
| PR   | APR0430 | Ronco Campo   | Ronco Campo    | 1.942  | 1.915  | 1.915  | 1     | 3.000   | 0       | 0        | 0             | SII  |           |                                  |            |
| PR   | APR0430 | Canneto       | Canneto        | 1.942  | 1.915  | 1.915  | 1     | 3.000   | 0       | 0        | 0             | SII  |           |                                  |            |
| PR   | APR1398 | Torrile       | Torrile        | 1.992  | 1.992  | 1.992  | 1     | 1.900   | 0       | 0        | 0             | SII  |           |                                  |            |
| PR   | APR0924 | Trecasali     | Trecasali      | 1.995  | 1.995  | 1.995  | 1     | 2.000   | 0       | 0        | 0             | SII  |           |                                  |            |
| RE   | ARE0082 | Croce         | Castelnovo ne' | 204    | 204    | 204    | 1     | 425     | 0       | 0        | 0             | SII  |           |                                  |            |
| RE   | ARE0082 | Costa de'     | Monti          | 204    | 204    | 204    | 1     | 425     | 0       | 0        | 0             | SII  |           |                                  |            |
| RE   | ARE0066 | Grassi        | Castelnovo ne' | 211    | 211    | 211    | 1     | 400     | 0       | 0        | 0             | SII  |           |                                  |            |
| RE   | ARE0066 | Costa de'     | Monti          | 211    | 211    | 211    | 1     | 400     | 0       | 0        | 0             | SII  |           |                                  |            |
| RE   | ARE0071 | Pecorile      | Vezzano sul    | 216    | 203    | 203    | 1     | 800     | 0       | 0        | 0             | SII  |           |                                  |            |
| RE   | ARE0071 | Monchio delle | Crostolo       | 216    | 203    | 203    | 1     | 800     | 0       | 0        | 0             | SII  |           |                                  |            |
| RE   | ARE0062 | Olle e        | Canossa        | 217    | 217    | 217    | 1     | 550     | 0       | 0        | 0             | SII  |           |                                  |            |
| RE   | ARE0062 | Trinita       | Canossa        | 217    | 217    | 217    | 1     | 550     | 0       | 0        | 0             | SII  |           |                                  |            |
| RE   | ARE0228 | Le Ville      | Castellarano   | 219    | 140    | 140    | 1     | 200     | 0       | 0        | 0             | SII  |           |                                  |            |
| RE   | ARE0228 | Le Ville      | Castellarano   | 219    | 140    | 140    | 1     | 200     | 0       | 0        | 0             | SII  |           |                                  |            |
| RE   | ARE0068 | Ca' Berracchi | Viano          | 223    | 223    | 223    | 1     | 600     | 0       | 0        | 0             | SII  |           |                                  |            |
| RE   | ARE0068 | Ca' Berracchi | Viano          | 223    | 223    | 223    | 1     | 600     | 0       | 0        | 0             | SII  |           |                                  |            |
| RE   | ARE0125 | La Ca'        | Toano          | 248    | 248    | 0      | 0     | 0       | 0       | 0        | 248           | SII  | 1A        | trattamento reti<br>non depurate | Si         |
| RE   | ARE0069 | Prediera      | Viano          | 257    | 257    | 257    | 1     | 1.200   | 0       | 0        | 0             | SII  |           |                                  |            |

| PROV | COD_AGG | NOME_AGG                       | NOME_COM             | AE_NOM | AE_SER | AE_DEP | N_IMP | AE_PROG | N_IMP_I | AE_DEP_I | AE_RETI_NODEP | GEST | PRIORITA' | ADEG_PREV                     | ADEG_PIANO |
|------|---------|--------------------------------|----------------------|--------|--------|--------|-------|---------|---------|----------|---------------|------|-----------|-------------------------------|------------|
| RE   | ARE0059 | Sologno                        | Villa Minozzo        | 299    | 299    | 202    | 1     | 300     | 0       | 0        | 97            | SII  | 1A        | trattamento reti non depurate |            |
| RE   | ARE0060 | Minozzo                        | Villa Minozzo        | 305    | 305    | 305    | 1     | 500     | 0       | 0        | 0             | SII  |           |                               |            |
| RE   | ARE0061 | San Bernardino                 | Novellara            | 340    | 340    | 340    | 1     | 300     | 1       | 340      | 0             | SII  | 1A        | adeguamento impianto          | Sì         |
| RE   | ARE0050 | Rame                           | Reggiolo             | 343    | 343    | 0      | 0     | 0       | 0       | 0        | 343           | SII  | 1A        | trattamento reti non depurate | Sì         |
| RE   | ARE0118 | Casino - Frascaro              | Castelnovo ne' Monti | 349    | 349    | 349    | 1     | 600     | 0       | 0        | 0             | SII  |           |                               |            |
| RE   | ARE0047 | Valestra - Montelago           | Carpinetti           | 349    | 342    | 342    | 1     | 1.000   | 0       | 0        | 0             | SII  |           |                               |            |
| RE   | ARE0045 | Ligonchio                      | Ligonchio            | 359    | 348    | 348    | 1     | 1.500   | 0       | 0        | 0             | SII  |           |                               |            |
| RE   | ARE0055 | Cinquecerri                    | Ligonchio            | 365    | 355    | 355    | 1     | 1.200   | 0       | 0        | 0             | SII  |           |                               |            |
| RE   | ARE0103 | Leguigno Nuovo                 | Casina               | 410    | 398    | 398    | 1     | 650     | 0       | 0        | 0             | SII  |           |                               |            |
| RE   | ARE0056 | Villanova                      | Reggiolo             | 444    | 212    | 212    | 1     | 350     | 0       | 0        | 0             | SII  |           |                               |            |
| RE   | ARE0065 | Civago                         | Villa Minozzo        | 451    | 431    | 431    | 1     | 900     | 0       | 0        | 0             | SII  |           |                               |            |
| RE   | ARE0798 | Casina rete 2                  | Casina               | 474    | 465    | 465    | 1     | 500     | 0       | 0        | 0             | SII  |           |                               |            |
| RE   | ARE0057 | San Rocco                      | Guastalla            | 489    | 264    | 264    | 1     | 360     | 0       | 0        | 0             | SII  |           |                               |            |
| RE   | ARE0043 | Casale di Castelnovo ne' Monti | Castelnovo ne' Monti | 491    | 491    | 491    | 1     | 1.100   | 0       | 0        | 0             | SII  |           |                               |            |
| RE   | ARE0049 | Casoni                         | Luzzara              | 504    | 494    | 494    | 1     | 315     | 1       | 494      | 0             | SII  | 1A        | adeguamento impianto          | Sì         |
| RE   | ARE0040 | Busana                         | Busana               | 547    | 547    | 547    | 1     | 500     | 0       | 0        | 0             | SII  |           |                               |            |
| RE   | ARE0095 | Fontana                        | Rubiera              | 554    | 526    | 526    | 1     | 1.200   | 0       | 0        | 0             | SII  |           |                               |            |
| RE   | ARE0035 | Collagna                       | Collagna             | 629    | 610    | 610    | 1     | 1.100   | 0       | 0        | 0             | SII  |           |                               |            |
| RE   | ARE0087 | Marola                         | Carpinetti           | 647    | 647    | 647    | 1     | 1.500   | 0       | 0        | 0             | SII  |           |                               |            |
| RE   | ARE0042 | Ca' Perizzi                    | Castelnovo ne'       | 690    | 690    | 690    | 1     | 1.000   | 0       | 0        | 0             | SII  |           |                               |            |

| PROV | COD_AGG | NOME_AGG                                | NOME_COM                | AE_NOM | AE_SER | AE_DEP | N_IMP | AE_PROG | N_IMP_I | AE_DEP_I | AE_RETI_NODEP | GEST | PRIORITA' | ADEG_PREV   | ADEG_PIANO |
|------|---------|---|-------------------------|--------|--------|--------|-------|---------|---------|----------|---------------|------|-----------|---|------------|
|      |         |   | Monti                   |        |        |        |       |         |         |          |               |      |           |   |            |
| RE   | ARE0051 | Cerredolo                               | Toano                   | 727    | 675    | 624    | 2     | 650     | 1       | 536      | 51            | SII  | 1A        | trattamento reti<br>non depurate -<br>adeguamento<br>impianto |            |
| RE   | ARE0058 | San Rigo                                | Reggio<br>nell'Emilia   | 819    | 819    | 819    | 1     | 1.700   | 0       | 0        | 0             | SII  |           |   |            |
| RE   | ARE0030 | Baiso                                   | Baiso                   | 864    | 857    | 857    | 1     | 1.800   | 0       | 0        | 0             | SII  |           |   |            |
| RE   | ARE0029 | Vetto                                   | Vetto                   | 906    | 873    | 873    | 1     | 1.500   | 0       | 0        | 0             | SII  |           |   |            |
| RE   | ARE0041 | Cavola                                  | Toano                   | 971    | 971    | 971    | 1     | 400     | 0       | 0        | 0             | SII  | 1A        | adeguamento<br>impianto                                       | Si         |
| RE   | ARE0039 | Toano                                   | Toano                   | 1.113  | 1.088  | 1.088  | 2     | 1.050   | 0       | 0        | 0             | SII  |           |   |            |
| RE   | ARE0048 | Ramisetto                               | Ramisetto               | 1.244  | 1.199  | 1.199  | 1     | 1.500   | 0       | 0        | 0             | SII  |           |   |            |
| RE   | ARE0028 | Codisotto                               | Iuzzara                 | 1.281  | 1.255  | 1.255  | 1     | 1.950   | 0       | 0        | 0             | SII  |           |   |            |
| RE   | ARE0024 | Cervarezza                              | Busana                  | 1.296  | 1.296  | 1.296  | 1     | 8.000   | 0       | 0        | 0             | SII  |           |   |            |
| RE   | ARE0031 | Viano                                   | Viano                   | 1.302  | 1.302  | 1.302  | 1     | 3.000   | 0       | 0        | 0             | SII  |           |   |            |
| RE   | ARE0064 | Cerreto Laghi                           | Collagna                | 1.314  | 1.275  | 1.275  | 1     | 4.000   | 0       | 0        | 0             | SII  |           |   |            |
| RE   | ARE0027 | Rio Spicola                             | Castelnovo ne'<br>Monti | 1.381  | 1.380  | 1.380  | 1     | 2.200   | 0       | 0        | 0             | SII  |           |   |            |
| RE   | ARE0025 | Villa Minozzo                           | Villa Minozzo           | 1.510  | 1.510  | 1.510  | 1     | 3.000   | 0       | 0        | 0             | SII  |           |   |            |
| RE   | ARE0023 | Casina                                  | Casina                  | 1.693  | 1.659  | 1.659  | 1     | 3.000   | 0       | 0        | 0             | SII  |           |   |            |
| RE   | ARE0672 | Castelnovo<br>ne' Monti -<br>Rio Maillo | Castelnovo ne'<br>Monti | 1.705  | 1.640  | 1.640  | 1     | 4.000   | 0       | 0        | 0             | SII  |           |   |            |
| RE   | ARE0034 | Canolo                                  | Correggio               | 1.837  | 1.837  | 1.837  | 1     | 1.950   | 0       | 0        | 0             | SII  |           |   |            |
| RE   | ARE0032 | Lentigione -<br>Sorbolo<br>Levante      | Brescello               | 1.880  | 1.831  | 1.831  | 1     | 2.500   | 0       | 0        | 0             | SII  |           |   |            |
| RE   | ARE0022 | Carpinetti -                            | Carpinetti              | 1.927  | 1.895  | 1.895  | 1     | 5.000   | 0       | 0        | 0             | SII  |           |   |            |

| PROV | COD_AGG | NOME_AGG                     | NOME_COM               | AE_NOM | AE_SER | AE_DEP | N_IMP | AE_PROG | N_IMP_I | AE_DEP_I | AE_RETI_NODEP | GEST | PRIORITA' | ADEG_PREV  | ADEG_PIANO |
|------|---------|------------------------------|------------------------|--------|--------|--------|-------|---------|---------|----------|---------------|------|-----------|--|------------|
|      |         | Cigarellio                   |                        |        |        |        |       |         |         |          |               |      |           |  |            |
| MO   | AMO0438 | Lago di Fiumalbo             | Fiumalbo               | 203    | 32     | 0      | 0     | 0       | 0       | 0        | 32            | Com  | 1A        | trattamento reti non depurate                        |            |
| MO   | AMO0716 | Casoni di Pievepelago        | Pievepelago            | 210    | 210    | 92     | 1     | 200     | 1       | 92       | 118           | SII  | 1A        | trattamento reti non depurate - adeguamento impianto | Si         |
| MO   | AMO0179 | Borra                        | Lama Mocogno           | 222    | 222    | 222    | 1     | 600     | 0       | 0        | 0             | SII  |           | adeguamento impianto                                 |            |
| MO   | AMO0763 | Montecorone - Casa Nadino    | Zocca                  | 227    | 227    | 227    | 1     | 200     | 1       | 227      | 0             | SII  | 1A        | adeguamento trattamento reti non depurate            | Si         |
| MO   | AMO0259 | Paganine                     | Modena                 | 235    | 235    | 0      | 0     | 0       | 0       | 0        | 235           | SII  | 1A        | adeguamento impianto                                 | Si         |
| MO   | AMO0855 | Montecenerre - Casa Zagaglia | Lama Mocogno           | 242    | 242    | 242    | 1     | 400     | 1       | 242      | 0             | SII  | 1A        | adeguamento impianto                                 | Si         |
| MO   | AMO0854 | Reno di Sopra - Piantacroce  | Pavullo nel Frignano   | 253    | 253    | 253    | 1     | 300     | 1       | 253      | 0             | SII  | 1A        | adeguamento impianto                                 | Si         |
| MO   | AMO0641 | Costrignano Castellaccio     | Palagano               | 264    | 264    | 264    | 1     | 100     | 1       | 264      | 0             | SII  | 1A        | adeguamento impianto                                 |            |
| MO   | AMO0083 | Pianelli                     | Pavullo nel Frignano   | 269    | 269    | 269    | 1     | 300     | 1       | 269      | 0             | SII  | 1A        | adeguamento impianto                                 | Si         |
| MO   | AMO0532 | Verucchia                    | Zocca                  | 284    | 284    | 284    | 1     | 250     | 1       | 284      | 0             | SII  | 1A        | adeguamento impianto                                 | Si         |
| MO   | AMO0068 | Farneta - Cimitero           | Montefiorino           | 286    | 286    | 286    | 1     | 150     | 1       | 286      | 0             | SII  | 1A        | adeguamento impianto                                 | Si         |
| MO   | AMO0112 | Riccò                        | Serramazzone           | 293    | 293    | 171    | 1     | 150     | 1       | 171      | 122           | SII  | 1A        | trattamento reti non depurate - adeguamento impianto | Si         |
| MO   | AMO0224 | Maserno                      | Montese                | 297    | 297    | 297    | 2     | 500     | 2       | 297      | 0             | Com  | 1A        | adeguamento impianto                                 |            |
| MO   | AMO0488 | Pescarola - Varana           | Prignano sulla Secchia | 318    | 318    | 318    | 1     | 150     | 1       | 318      | 0             | SII  | 1A        | adeguamento impianto                                 | Si         |

A-24

| PROV | COD_AGG | NOME_AGG                                | NOME_COM            | AE_NOM | AE_SER | AE_DEP | N_IMP | AE_PROG | N_IMP_I | AE_DEP_I | AE_RETI_NODEP | GEST | PRIORITA' | ADEG_PREV                     | ADEG_PIANO |
|------|---------|---|---------------------|--------|--------|--------|-------|---------|---------|----------|---------------|------|-----------|-------------------------------|------------|
| MO   | AMO0801 | Cantone di Gargallo                     | Carpì               | 326    | 326    | 326    | 1     | 300     | 0       | 0        | 0             | SII  |           |                               |            |
| MO   | AMO0066 | Acquaria Roccamatatina - Borgofreddo    | Montecreto          | 328    | 328    | 328    | 1     | 650     | 0       | 0        | 0             | SII  |           |                               |            |
| MO   | AMO0040 | Palagano - Monte                        | Guiglia             | 332    | 332    | 332    | 1     | 500     | 0       | 0        | 0             | SII  |           | adeguamento impianto          | Si         |
| MO   | AMO0588 | Palagano - Monte                        | Palagano            | 336    | 336    | 336    | 1     | 500     | 1       | 336      | 0             | SII  | 1A        | adeguamento impianto          | Si         |
| MO   | AMO0766 | Ca' Rame                                | Zocca               | 340    | 340    | 340    | 1     | 250     | 1       | 340      | 0             | SII  | 1A        | adeguamento impianto          | Si         |
| MO   | AMO0039 | Monte Orsello                           | Guiglia             | 352    | 352    | 352    | 1     | 100     | 1       | 352      | 0             | SII  | 1A        | adeguamento impianto          | Si         |
| MO   | AMO0324 | Recovato                                | Castelfranco Emilia | 358    | 358    | 0      | 0     | 0       | 0       | 0        | 358           | SII  | 1A        | trattamento reti non depurate | Si         |
| MO   | AMO0038 | Guiglia San Geminiano                   | Guiglia             | 359    | 359    | 359    | 1     | 675     | 0       | 0        | 0             | SII  |           | adeguamento impianto          | Si         |
| MO   | AMO0046 | Montecenerre Nord                       | Lama Mocogno        | 361    | 361    | 361    | 1     | 250     | 1       | 361      | 0             | SII  | 1A        | adeguamento impianto          | Si         |
| MO   | AMO0042 | Samone                                  | Guiglia             | 384    | 384    | 384    | 1     | 1.230   | 0       | 0        | 0             | SII  |           | trattamento reti non depurate | Si         |
| MO   | AMO0225 | Casa Ponte Fossa                        | Nonantola           | 391    | 178    | 0      | 0     | 0       | 0       | 0        | 178           | SII  | 1A        | adeguamento impianto          | Si         |
| MO   | AMO0035 | Piandelagotti Casumaro di Finale Emilia | Frassinoro          | 398    | 398    | 398    | 1     | 100     | 1       | 398      | 0             | SII  | 1A        | adeguamento impianto          | Si         |
| MO   | AMO0029 | Riolo di Castelfranco Emilia            | Castelfranco Emilia | 434    | 434    | 434    | 1     | 750     | 0       | 0        | 0             | SII  |           | trattamento reti non depurate | Si         |
| MO   | AMO0335 | Roccamatatina - Via Fernè               | Guiglia             | 450    | 450    | 450    | 1     | 990     | 0       | 0        | 0             | SII  |           | adeguamento impianto          | Si         |
| MO   | AMO0124 | Monteembraro - Campazzo                 | Zocca               | 455    | 455    | 455    | 1     | 250     | 1       | 455      | 0             | SII  | 1A        | adeguamento impianto          | Si         |
| MO   | AMO0078 | Monchio -                               | Palagano            | 485    | 485    | 485    | 1     | 500     | 1       | 485      | 0             | SII  | 1A        | adeguamento                   | Si         |



| PROV | COD_AGG | NOME_AGG              | NOME_COM               | AE_NOM | AE_SER | AE_DEP | N_IMP | AE_PROG | N_IMP_I | AE_DEP_I | AE_RETI_NODEP | GEST | PRIORITA' | ADEG_PREV        | ADEG_PIANO |
|------|---------|-----------------------|------------------------|--------|--------|--------|-------|---------|---------|----------|---------------|------|-----------|------------------|------------|
|      |         | Cagrande              |                        |        |        |        |       |         |         |          |               |      |           | impianto         |            |
| MO   | AMO0090 | Casoni di Ravarino    | Ravarino               | 494    | 494    | 494    | 1     | 500     | 0       | 0        | 0             | SII  |           | adeguamento      |            |
| MO   | AMO0240 | Campazzo              | Nonantola              | 501    | 435    | 435    | 1     | 100     | 1       | 435      | 0             | SII  | 1A        | adeguamento      | Sì         |
| MO   | AMO0208 | Salto                 | Montese                | 503    | 454    | 454    | 1     | 150     | 1       | 454      | 0             | Com  | 1A        | adeguamento      |            |
| MO   | AMO0093 | Le Polle              | Riolunato              | 506    | 506    | 506    | 1     | 700     | 1       | 506      | 0             | Com  | 1A        | adeguamento      |            |
| MO   | AMO0116 | Roncoscaglia          | Sestola                | 528    | 528    | 528    | 1     | 700     | 0       | 0        | 0             | SII  |           | adeguamento      |            |
| MO   | AMO0414 | Faidello - L'Alpino   | Fiumalbo               | 548    | 548    | 548    | 1     | 520     | 1       | 548      | 0             | Com  | 1A        | adeguamento      |            |
| MO   | AMO0074 | La Grande             | Nonantola              | 549    | 549    | 549    | 1     | 500     | 0       | 0        | 0             | SII  |           | adeguamento      |            |
| MO   | AMO0082 | Verica                | Pavullo nel Frignano   | 611    | 611    | 611    | 2     | 600     | 2       | 611      | 0             | SII  | 1A        | adeguamento      | Sì         |
| MO   | AMO0085 | Sant'Anna Pelago      | Pievepelago            | 674    | 674    | 674    | 5     | 972     | 5       | 674      | 0             | SII  | 1A        | adeguamento      | Sì         |
| MO   | AMO0858 | San Dalmazio          | Serramazzone           | 699    | 699    | 620    | 1     | 800     | 0       | 0        | 79            | SII  | 1A        | trattamento reti | Sì         |
| MO   | AMO0036 | Guiglia Santo Stefano | Guiglia                | 730    | 730    | 730    | 1     | 1.000   | 0       | 0        | 0             | SII  |           |                  |            |
| MO   | AMO0088 | Prignano              | Prignano sulla Secchia | 739    | 739    | 739    | 1     | 850     | 0       | 0        | 0             | SII  |           |                  |            |
| MO   | AMO0016 | Levizzano             | Castelvetro di Modena  | 744    | 744    | 744    | 1     | 800     | 0       | 0        | 0             | SII  |           |                  |            |
| MO   | AMO0123 | Monteombraro          | Zocca                  | 780    | 780    | 780    | 1     | 1.000   | 0       | 0        | 0             | SII  |           |                  |            |
| MO   | AMO0045 | Lama Mocogno Sud      | Lama Mocogno           | 798    | 798    | 798    | 1     | 900     | 0       | 0        | 0             | SII  |           |                  |            |
| MO   | AMO0789 | Faidello              | Fiumalbo               | 860    | 860    | 860    | 1     | 1.060   | 1       | 860      | 0             | Com  | 1A        | adeguamento      |            |
| MO   | AMO0043 | Piane di Mocogno      | Lama Mocogno           | 863    | 863    | 863    | 1     | 1.300   | 0       | 0        | 0             | SII  |           |                  |            |

| PROV | COD_AGG | NOME_AGG  | NOME_COM                  | AE_NOM | AE_SER | AE_DEP | N_IMP | AE_PROG | N_IMP_I | AE_DEP_I | AE_RETI_NODEP | GEST | PRIORITA' | ADEG_PREV                     | ADEG_PIANO |
|------|---------|---|---------------------------|--------|--------|--------|-------|---------|---------|----------|---------------|------|-----------|-------------------------------|------------|
| MO   | AMO0063 | Cittanova                                       | Modena                    | 864    | 864    | 864    | 1     | 1.200   | 0       | 0        | 0             | SII  |           |                               |            |
| MO   | AMO0057 | Marzaglia                                       | Modena                    | 876    | 876    | 876    | 1     | 1.140   | 0       | 0        | 0             | SII  |           | trattamento reti non depurate |            |
| MO   | AMO0079 | Palagano  | Palagano                  | 882    | 882    | 555    | 1     | 1.600   | 0       | 0        | 327           | SII  | 1A        | adeguamento                   | Si         |
| MO   | AMO0037 | Guiglia - Lama                                  | Guiglia                   | 983    | 983    | 983    | 1     | 800     | 0       | 0        | 0             | SII  | 1A        | adeguamento impianto          | Si         |
| MO   | AMO0086 | Polinago  | Polinago                  | 1.045  | 1.045  | 1.045  | 1     | 2.000   | 0       | 0        | 0             | SII  |           |                               |            |
| MO   | AMO0033 | Frassinoro                                      | Frassinoro                | 1.065  | 1.065  | 1.065  | 1     | 1.600   | 0       | 0        | 0             | SII  |           |                               |            |
| MO   | AMO0071 | Montefiorino - Vittrioia                        | Montefiorino              | 1.078  | 1.078  | 1.078  | 1     | 1.800   | 0       | 0        | 0             | SII  |           |                               |            |
| MO   | AMO0096 | Rivara  | San Felice sul Panaro     | 1.153  | 1.153  | 1.153  | 1     | 1.500   | 0       | 0        | 0             | SII  |           |                               |            |
| MO   | AMO0044 | Lama Mocogno Nord                               | Lama Mocogno              | 1.154  | 1.154  | 1.154  | 1     | 1.200   | 0       | 0        | 0             | SII  |           |                               |            |
| MO   | AMO0056 | San Martino Spino                               | Mirandola                 | 1.420  | 1.420  | 1.420  | 1     | 1.500   | 0       | 0        | 0             | SII  |           |                               |            |
| MO   | AMO0092 | Riolunato - Groppo - Roncombrellar o            | Riolunato                 | 1.491  | 1.491  | 1.491  | 2     | 1.130   | 1       | 130      | 0             | Com  | 1A        | adeguamento impianto          |            |
| MO   | AMO0009 | Gaggio  | Castelfranco Emilia       | 1.502  | 1.502  | 1.502  | 1     | 1.200   | 0       | 0        | 0             | SII  | 1A        | adeguamento impianto          |            |
| MO   | AMO0111 | Serramazzone Nord                               | Serramazzone              | 1.905  | 1.905  | 1.905  | 1     | 1.500   | 0       | 0        | 0             | SII  |           |                               |            |
| BO   | ABO0111 | Borgatella - Castiglia di San Lazzaro di Savena | San Lazzaro di Savena     | 207    | 207    | 207    | 1     | 500     | 0       | 0        | 0             | SII  |           |                               |            |
| BO   | ABO0138 | Biancolina - Tassinara                          | San Giovanni in Persiceto | 239    | 239    | 239    | 1     | 300     | 0       | 0        | 0             | SII  |           |                               |            |
| BO   | ABO0151 | Allocco   | Marzabotto                | 249    | 249    | 249    | 1     | 250     | 0       | 0        | 0             | SII  |           |                               |            |

| PROV | COD_AGG | NOME_AGG                  | NOME_COM                    | AE_NOM | AE_SER | AE_DEP | N_IMP | AE_PROG | N_IMP_I | AE_DEP_I | AE_RETI_NODEP | GEST | PRIORITA' | ADEG_PREV            | ADEG_PIANO |
|------|---------|---------------------------|-----------------------------|--------|--------|--------|-------|---------|---------|----------|---------------|------|-----------|----------------------|------------|
| BO   | ABO0137 | Sartorano                 | Monte San Pietro            | 254    | 254    | 254    | 1     | 300     | 0       | 0        | 0             | SII  |           |                      |            |
| BO   | ABO0059 | Cereglio                  | Vergato                     | 258    | 258    | 258    | 1     | 1.500   | 0       | 0        | 0             | SII  |           | adeguamento impianto |            |
| BO   | ABO0147 | Castello di Campeggi      | Calderara di Reno           | 259    | 246    | 246    | 1     | 200     | 0       | 0        | 0             | SII  | 1A        |                      |            |
| BO   | ABO0095 | San Benedetto di Querceto | Monterenzio                 | 270    | 270    | 270    | 1     | 600     | 0       | 0        | 0             | SII  |           | adeguamento impianto |            |
| BO   | ABO0079 | Querciola - Prada         | Lizzano in Belvedere        | 271    | 271    | 271    | 1     | 100     | 1       | 271      | 0             | SII  | 1A        | adeguamento impianto |            |
| BO   | ABO0140 | Portonovo                 | Medicina                    | 275    | 275    | 275    | 1     | 300     | 1       | 275      | 0             | SII  | 1A        | adeguamento impianto | Sì         |
| BO   | ABO0128 | Monteacuto Vallese        | San Benedetto Val di Sambro | 278    | 278    | 278    | 1     | 300     | 1       | 278      | 0             | SII  | 1A        | adeguamento impianto | Sì         |
| BO   | ABO0134 | Grizzana                  | Grizzana-Morandi            | 297    | 297    | 297    | 2     | 500     | 2       | 297      | 0             | SII  | 1A        | adeguamento impianto | Sì         |
| BO   | ABO0136 | Bruscoli di Monghidoro    | Monghidoro                  | 299    | 299    | 299    | 1     | 300     | 0       | 0        | 0             | SII  |           |                      | Sì         |
| BO   | ABO0080 | Montecalvo                | Pianoro                     | 306    | 306    | 306    | 1     | 300     | 0       | 0        | 0             | SII  |           |                      |            |
| BO   | ABO0121 | Guarda di Loiano          | Loiano                      | 312    | 312    | 312    | 1     | 750     | 0       | 0        | 0             | SII  |           |                      |            |
| BO   | ABO0146 | Maddalena di Cazzano      | Budrio                      | 312    | 312    | 312    | 1     | 400     | 1       | 312      | 0             | SII  | 1A        | adeguamento impianto |            |
| BO   | ABO0097 | Brento - Val di Sole      | Monzuno                     | 316    | 316    | 316    | 1     | 600     | 0       | 0        | 0             | SII  |           |                      |            |
| BO   | ABO0159 | Casoni di Malalbergo      | Malalbergo                  | 318    | 318    | 318    | 1     | 500     | 0       | 0        | 0             | SII  |           |                      |            |
| BO   | ABO0082 | Lavino                    | Bologna                     | 318    | 318    | 318    | 1     | 800     | 0       | 0        | 0             | SII  |           |                      |            |
| BO   | ABO0188 | Bagnarola                 | Budrio                      | 320    | 320    | 320    | 1     | 400     | 1       | 320      | 0             | SII  | 1A        | adeguamento impianto |            |
| BO   | ABO0117 | Bombiana - Abetaia        | Gaggio Montano              | 322    | 322    | 322    | 1     | 400     | 0       | 0        | 0             | SII  |           |                      |            |
| BO   | ABO0089 | Montefredente             | San Benedetto Val di Sambro | 322    | 322    | 322    | 1     | 750     | 0       | 0        | 0             | SII  |           |                      |            |

A-28

| PROV | COD_AGG | NOME_AGG                | NOME_COM                    | AE_NOM | AE_SER | AE_DEP | N_IMP | AE_PROG | N_IMP_I | AE_DEP_I | AE_RETI_NODEP | GEST | PRIORITA' | ADEG_PREV  | ADEG_PIANO |
|------|---------|-------------------------|-----------------------------|--------|--------|--------|-------|---------|---------|----------|---------------|------|-----------|--|------------|
| BO   | ABO0149 | Bolognina - Ronchi      | Crevalcore                  | 323    | 323    | 323    | 1     | 600     | 0       | 0        | 0             | SII  |           |  |            |
| BO   | ABO0073 | Sirano                  | Marzabotto                  | 361    | 361    | 361    | 1     | 1.000   | 0       | 0        | 0             | SII  |           | adeguamento impianto                                 |            |
| BO   | ABO0886 | Ca' de' Fabbri          | Minerbio                    | 371    | 371    | 371    | 1     | 200     | 1       | 371      | 0             | SII  | 1A        | adeguamento impianto                                 |            |
| BO   | ABO0103 | Quinzano                | Loiano                      | 380    | 380    | 380    | 1     | 600     | 0       | 0        | 0             | SII  |           | adeguamento impianto                                 |            |
| BO   | ABO0227 | Selva di Molinella      | Molinella                   | 408    | 408    | 408    | 1     | 100     | 1       | 408      | 0             | SII  | 1A        | adeguamento impianto                                 |            |
| BO   | ABO0139 | Castel del Britti       | San Lazzaro di Savena       | 422    | 422    | 422    | 1     | 500     | 0       | 0        | 0             | SII  |           |  |            |
| BO   | ABO0083 | Livergnano              | Pianoro                     | 429    | 429    | 429    | 1     | 800     | 0       | 0        | 0             | SII  |           |  |            |
| BO   | ABO0129 | Sabbioni                | Loiano                      | 439    | 439    | 0      | 0     | 0       | 0       | 0        | 439           | SII  | 1A        | trattamento reti non depurate                        | Sì         |
| BO   | ABO0125 | I Miserabili - Dugliolo | Budrio                      | 446    | 446    | 390    | 1     | 400     | 1       | 390      | 56            | SII  | 1A        | trattamento reti non depurate - adeguamento impianto |            |
| BO   | ABO0078 | Suviana                 | Castel di Casio             | 448    | 448    | 448    | 1     | 800     | 0       | 0        | 0             | SII  |           | trattamento reti non depurate                        | Sì         |
| BO   | ABO0114 | Boschi di Baricella     | Baricella                   | 453    | 453    | 0      | 0     | 0       | 0       | 0        | 453           | SII  | 1A        | trattamento reti non depurate                        | Sì         |
| BO   | ABO0143 | Badi                    | Castel di Casio             | 461    | 461    | 461    | 2     | 920     | 1       | 100      | 0             | SII  | 1A        | adeguamento impianto                                 |            |
| BO   | ABO0144 | San Martino in Pedriolo | Casalpiumane                | 462    | 462    | 462    | 1     | 1.000   | 0       | 0        | 0             | SII  |           |  |            |
| BO   | ABO0081 | Saletto                 | Bentivoglio                 | 463    | 463    | 463    | 1     | 800     | 0       | 0        | 0             | SII  |           |  |            |
| BO   | ABO0096 | Bisano                  | Monterenzio                 | 464    | 464    | 464    | 1     | 600     | 0       | 0        | 0             | SII  |           |  |            |
| BO   | ABO0123 | Santa Maria Maddalena   | San Benedetto Val di Sambro | 469    | 469    | 0      | 0     | 0       | 0       | 0        | 469           | SII  | 1A        | trattamento reti non depurate                        | Sì         |
| BO   | ABO0127 | Caselle di Crevalcore   | Crevalcore                  | 470    | 470    | 470    | 1     | 600     | 0       | 0        | 0             | SII  |           |  |            |
| BO   | ABO0109 | Villa d'Aiano           | Castel d'Aiano              | 482    | 482    | 482    | 1     | 500     | 0       | 0        | 0             | SII  |           |  |            |

A-29

| PROV | COD_AGG | NOME_AGG                                  | NOME_COM                    | AE_NOM | AE_SER | AE_DEP | N_IMP | AE_PROG | N_IMP_I | AE_DEP_I | AE_RETI_NODEP | GEST | PRIORITA' | ADEG_PREV                     | ADEG_PIANO |
|------|---------|---|-----------------------------|--------|--------|--------|-------|---------|---------|----------|---------------|------|-----------|-------------------------------|------------|
| BO   | ABO0101 | Madonna dei Fornelli                      | San Benedetto Val di Sambro | 489    | 489    | 0      | 0     | 0       | 0       | 0        | 489           | SII  | 1A        | trattamento reti non depurate |            |
| BO   | ABO0071 | Galliera                                  | Galliera                    | 521    | 521    | 521    | 1     | 1.000   | 1       | 521      | 0             | SII  | 1A        | adeguamento impianto          | Si         |
| BO   | ABO0177 | San Martino di Monte San Pietro           | Monte San Pietro            | 533    | 533    | 533    | 1     | 1.600   | 0       | 0        | 0             | SII  |           |                               |            |
| BO   | ABO0068 | Lovoleto                                  | Granarolo dell'Emilia       | 557    | 557    | 557    | 1     | 1.100   | 0       | 0        | 0             | SII  |           |                               |            |
| BO   | ABO0113 | San Giacomo del Martignone                | Anzola dell'Emilia          | 571    | 571    | 571    | 1     | 1.200   | 0       | 0        | 0             | SII  |           |                               |            |
| BO   | ABO0118 | Marano                                    | Castenaso                   | 575    | 575    | 575    | 1     | 500     | 0       | 0        | 0             | SII  |           |                               |            |
| BO   | ABO0098 | Sant'Antonio                              | Medicina                    | 585    | 585    | 585    | 1     | 160     | 1       | 585      | 0             | SII  | 1A        | adeguamento impianto          | Si         |
| BO   | ABO0145 | Montepastore Palata Pepoli - Borgata Acli | Monte San Pietro            | 589    | 589    | 589    | 3     | 600     | 0       | 0        | 0             | SII  |           |                               |            |
| BO   | ABO0106 | Rocca di Acli                             | Crevalcore                  | 595    | 595    | 595    | 1     | 1.700   | 0       | 0        | 0             | SII  |           |                               |            |
| BO   | ABO0065 | Rocca di Roffeno                          | Castel d'Aiano              | 605    | 605    | 605    | 1     | 1.200   | 0       | 0        | 0             | SII  |           |                               |            |
| BO   | ABO0086 | Savazza                                   | Monterenzio                 | 607    | 607    | 607    | 1     | 700     | 0       | 0        | 0             | SII  |           |                               |            |
| BO   | ABO0158 | Fagnano - Zappolino                       | Valsamoggia                 | 665    | 649    | 649    | 1     | 500     | 0       | 0        | 0             | SII  | 1A        | adeguamento impianto          |            |
| BO   | ABO0048 | Fiumana                                   | Monghidoro                  | 675    | 675    | 675    | 1     | 500     | 0       | 0        | 0             | SII  |           |                               |            |
| BO   | ABO0150 | Pietracciolora                            | Gaggio Montano              | 705    | 705    | 705    | 1     | 750     | 0       | 0        | 0             | SII  |           |                               |            |
| BO   | ABO0170 | Maccaretolo                               | San Pietro in Casale        | 719    | 719    | 719    | 1     | 400     | 0       | 0        | 0             | SII  | 1A        | adeguamento impianto          |            |
| BO   | ABO0060 | San Benedetto Val di Sambro               | San Benedetto Val di Sambro | 734    | 734    | 734    | 1     | 2.400   | 0       | 0        | 0             | SII  |           |                               |            |
| BO   | ABO0070 | Castel                                    | Castel d'Aiano              | 735    | 735    | 735    | 2     | 1.000   | 0       | 0        | 0             | SII  |           |                               |            |

| PROV | COD_AGG | NOME_AGG                              | NOME_COM                    | AE_NOM | AE_SER | AE_DEP | N_IMP | AE_PROG | N_IMP_I | AE_DEP_I | AE_RETI_NODEP | GEST | PRIORITA' | ADEG_PREV  | ADEG_PIANO |
|------|---------|---------------------------------------|-----------------------------|--------|--------|--------|-------|---------|---------|----------|---------------|------|-----------|--|------------|
|      |         | d'Aiano                               |                             |        |        |        |       |         |         |          |               |      |           |  |            |
| BO   | ABO0076 | Budrie                                | San Giovanni in Persiceto   | 758    | 758    | 758    | 1     | 1.000   | 0       | 0        | 0             | SII  |           |  |            |
| BO   | ABO0067 | Castel di Casio                       | Castel di Casio             | 789    | 789    | 789    | 1     | 800     | 0       | 0        | 0             | SII  |           |  |            |
| BO   | ABO0092 | Castel del Rio - San Miniato          | Castel del Rio              | 862    | 862    | 862    | 1     | 2.000   | 0       | 0        | 0             | SII  |           | trattamento reti non depurate - adeguamento impianto |            |
| BO   | ABO0100 | Camugnano                             | Camugnano                   | 875    | 875    | 459    | 1     | 430     | 1       | 459      | 416           | SII  | 1A        | trattamento reti non depurate - adeguamento impianto |            |
| BO   | ABO0061 | Pian del Voglio                       | San Benedetto Val di Sambro | 876    | 876    | 876    | 1     | 1.500   | 0       | 0        | 0             | SII  |           |  |            |
| BO   | ABO0057 | Pegola                                | Malalbergo                  | 887    | 887    | 887    | 1     | 1.500   | 0       | 0        | 0             | SII  |           | adeguamento  |            |
| BO   | ABO0172 | Bevilacqua                            | Crevalcore                  | 927    | 927    | 927    | 1     | 400     | 0       | 0        | 0             | SII  | 1A        | adeguamento impianto                                 | SI         |
| BO   | ABO0108 | Vedrana - Il Casino                   | Budrio                      | 936    | 936    | 836    | 1     | 1.500   | 0       | 0        | 101           | SII  | 1A        | trattamento reti non depurate                        |            |
| BO   | ABO1050 | Roncobliaccio - Baragazza - Serraglio | Castiglione dei Pepoli      | 988    | 988    | 919    | 1     | 3.000   | 0       | 0        | 69            | SII  | 1A        | trattamento reti non depurate                        |            |
| BO   | ABO1080 | Monzuno SUD                           | Monzuno                     | 996    | 996    | 996    | 1     | 1.000   | 0       | 0        | 0             | SII  |           |  |            |
| BO   | ABO0072 | La Ca' di Lizzano in Belvedere        | Lizzano in Belvedere        | 1.085  | 1.085  | 1.034  | 2     | 350     | 2       | 1.034    | 51            | SII  | 1A        | trattamento reti non depurate - adeguamento impianto |            |
| BO   | ABO0094 | Pioppe                                | Marzabotto                  | 1.108  | 1.108  | 1.108  | 1     | 650     | 0       | 0        | 0             | SII  | 1A        | adeguamento impianto                                 |            |
| BO   | ABO0075 | Mercatale - Noce                      | Ozzano dell'Emilia          | 1.480  | 1.480  | 1.480  | 1     | 1.500   | 0       | 0        | 0             | SII  |           |  |            |
| BO   | ABO0102 | San Martino                           | Molinella                   | 1.527  | 1.527  | 1.527  | 1     | 2.500   | 0       | 0        | 0             | SII  |           |  |            |

| PROV | COD_AGG | NOME_AGG                             | NOME_COM                | AE_NOM | AE_SER | AE_DEP | N_IMP | AE_PROG | N_IMP_I | AE_DEP_I | AE_RETI_NODEP | GEST | PRIORITA' | ADEG_PREV   | ADEG_PIANO |
|------|---------|--------------------------------------|-------------------------|--------|--------|--------|-------|---------|---------|----------|---------------|------|-----------|---|------------|
|      |         | in Argine -<br>Miravalle             |                         |        |        |        |       |         |         |          |               |      |           |   |            |
| BO   | ABO0052 | Lama di Reno                         | Marzabotto              | 1.580  | 1.580  | 1.580  | 1     | 1.650   | 0       | 0        | 0             | SII  |           |   |            |
| BO   | ABO0066 | Savigno                              | Valsamoggia             | 1.610  | 1.610  | 1.610  | 1     | 4.000   | 0       | 0        | 0             | SII  |           |   |            |
| BO   | ABO0056 | Mezzolara                            | Budrio                  | 1.738  | 1.738  | 1.738  | 1     | 2.000   | 0       | 0        | 0             | SII  |           |   |            |
| BO   | ABO0064 | Malalbergo                           | Malalbergo              | 1.895  | 1.895  | 1.895  | 1     | 1.200   | 0       | 0        | 0             | SII  | 1A        | adeguamento<br>impianto                                       | Si         |
| BO   | ABO0055 | San Pietro<br>Capofiume              | Molinella               | 1.923  | 1.923  | 1.923  | 1     | 3.000   | 0       | 0        | 0             | SII  |           |   |            |
| BO   | ABO0046 | Gaggio<br>Montano                    | Gaggio Montano          | 1.942  | 1.942  | 1.942  | 1     | 2.000   | 0       | 0        | 0             | SII  |           |   |            |
| BO   | ABO0051 | Monzuno NORD                         | Monzuno                 | 1.974  | 1.974  | 1.974  | 1     | 4.400   | 0       | 0        | 0             | SII  |           | trattamento reti<br>non depurate -<br>adeguamento<br>impianto | Si         |
| BO   | ABO0034 | Vidiciatico -<br>Maenzano -<br>Pozzo | Lizzano in<br>Belvedere | 1.981  | 1.731  | 1.471  | 3     | 1.750   | 3       | 1.471    | 260           | SII  | 1A        | adeguamento<br>impianto                                       | Si         |
| FE   | AFE0423 | Rero                                 | Tresigallo              | 205    | 205    | 205    | 2     | 265     | 2       | 205      | 0             | SII  | 1A        | adeguamento<br>impianto                                       |            |
| FE   | AFE0278 | Correggio                            | Ferrara                 | 210    | 206    | 0      | 0     | 0       | 0       | 0        | 206           | SII  | 1A        | trattamento reti<br>non depurate                              | Si         |
| FE   | AFE0288 | Quartiere                            | Portomaggiore           | 233    | 233    | 0      | 0     | 0       | 0       | 0        | 233           | SII  | 1A        | trattamento reti<br>non depurate                              | Si         |
| FE   | AFE0033 | Pilastrello                          | Cento                   | 258    | 258    | 258    | 1     | 200     | 1       | 258      | 0             | SII  | 1A        | adeguamento<br>impianto                                       | Si         |
| FE   | AFE0022 | Salvatonica                          | Bondeno                 | 262    | 262    | 262    | 1     | 1.000   | 0       | 0        | 0             | SII  |           |   |            |
| FE   | AFE0095 | Chiesanuova                          | Poggio Renatico         | 274    | 274    | 274    | 1     | 800     | 0       | 0        | 0             | SII  |           |   |            |
| FE   | AFE0297 | Ruina                                | Ro                      | 286    | 286    | 186    | 1     | 350     | 0       | 0        | 100           | SII  | 1A        | trattamento reti<br>non depurate                              | Si         |
| FE   | AFE0106 | Montesanto                           | Voghiera                | 300    | 300    | 300    | 1     | 400     | 0       | 0        | 0             | SII  |           |   |            |
| FE   | AFE0041 | Vaccolino                            | Comacchio               | 341    | 341    | 341    | 1     | 1.000   | 0       | 0        | 0             | SII  |           |   |            |

| PROV | COD_AGG | NOME_AGG                                   | NOME_COM | AE_NOM | AE_SER | AE_DEP | N_IMP | AE_PROG | N_IMP_I | AE_DEP_I | AE_RETI_NODEP | GEST | PRIORITA' | ADEG_PREV                                   | ADEG_PIANO |
|------|---------|--|----------|--------|--------|--------|-------|---------|---------|----------|---------------|------|-----------|---|------------|
| FE   | AFE0068 | Contrappò                                  | Ferrara  | 351    | 351    | 351    | 1     | 1.000   | 0       | 0        | 0             | SII  |           |   |            |
| FE   | AFE0026 | Burana                                     | Bondeno  | 352    | 352    | 352    | 1     | 500     | 0       | 0        | 0             | SII  |           |   |            |
| FE   | AFE0065 | Coccomaro di Focomorto e Coccomaro di Cona | Ferrara  | 381    | 381    | 381    | 1     | 600     | 0       | 0        | 0             | SII  |           |   |            |
| FE   | AFE0009 | Anita                                      | Argenta  | 382    | 382    | 382    | 1     | 900     | 0       | 0        | 0             | SII  |           |   |            |
| FE   | AFE0032 | Alberone di Cento                          | Cento    | 395    | 395    | 395    | 1     | 800     | 1       | 395      | 0             | SII  | 1A        | trattamento reti impianto                   | Sì         |
| FE   | AFE0197 | Buonacompria                               | Cento    | 406    | 406    | 0      | 0     | 0       | 0       | 0        | 406           | SII  | 1A        | trattamento reti non depurate               | Sì         |
| FE   | AFE0023 | Stellata                                   | Bondeno  | 413    | 413    | 413    | 1     | 800     | 0       | 0        | 0             | SII  |           |   |            |
| FE   | AFE0055 | Boara                                      | Ferrara  | 419    | 419    | 251    | 1     | 250     | 0       | 0        | 168           | SII  | 1A        | trattamento reti non depurate               | Sì         |
| FE   | AFE0533 | Denore                                     | Ferrara  | 439    | 430    | 0      | 0     | 0       | 0       | 0        | 430           | SII  | 1A        | trattamento reti non depurate               | Sì         |
| FE   | AFE0010 | Campotto                                   | Argenta  | 462    | 462    | 462    | 1     | 1.000   | 0       | 0        | 0             | SII  |           |   |            |
| FE   | AFE0063 | Codrea                                     | Ferrara  | 473    | 464    | 464    | 1     | 1.000   | 0       | 0        | 0             | SII  |           |   |            |
| FE   | AFE0054 | Focomorto                                  | Ferrara  | 481    | 471    | 471    | 1     | 60      | 1       | 471      | 0             | SII  | 1A        | adeguamento impianto                        | Sì         |
| FE   | AFE0008 | Boccaleone                                 | Argenta  | 496    | 496    | 496    | 1     | 400     | 0       | 0        | 0             | SII  | 1A        | adeguamento impianto                        | Sì         |
| FE   | AFE0101 | Guarda                                     | Ro       | 504    | 504    | 504    | 1     | 600     | 0       | 0        | 0             | SII  |           |   |            |
| FE   | AFE0064 | Aguscello                                  | Ferrara  | 534    | 523    | 523    | 1     | 600     | 0       | 0        | 0             | SII  |           |   |            |
| FE   | AFE0061 | Casaglia                                   | Ferrara  | 534    | 523    | 523    | 1     | 1.000   | 0       | 0        | 0             | SII  |           |   |            |
| FE   | AFE0100 | Alberone di Ro                             | Ro       | 579    | 579    | 579    | 1     | 650     | 0       | 0        | 0             | SII  |           | trattamento reti non depurate - adeguamento | Sì         |
| FE   | AFE0066 | Corlo                                      | Ferrara  | 588    | 588    | 40     | 1     | 50      | 1       | 40       | 548           | SII  | 1A        | trattamento reti non depurate - adeguamento | Sì         |



| PROV | COD_AGG | NOME_AGG              | NOME_COM        | AE_NOM | AE_SER | AE_DEP | N_IMP | AE_PROG | N_IMP_I | AE_DEP_I | AE_RETI_NODEP | GEST | PRIORITA' | ADEG_PREV                     | ADEG_PIANO |
|------|---------|-----------------------|-----------------|--------|--------|--------|-------|---------|---------|----------|---------------|------|-----------|-------------------------------|------------|
| FE   | AFE0070 | Ravalle               | Ferrara         | 609    | 609    | 609    | 1     | 1.700   | 0       | 0        | 0             | SII  |           | impianto                      |            |
| FE   | AFE0006 | Bando                 | Argenta         | 623    | 623    | 623    | 1     | 1.000   | 0       | 0        | 0             | SII  |           |                               |            |
| FE   | AFE0111 | Gorino                | Goro            | 664    | 664    | 664    | 1     | 1.000   | 0       | 0        | 0             | SII  |           |                               |            |
| FE   | AFE0028 | Gavello               | Bondeno         | 671    | 671    | 671    | 1     | 750     | 0       | 0        | 0             | SII  |           |                               |            |
| FE   | AFE0019 | Ponte Rodoni          | Bondeno         | 677    | 677    | 677    | 1     | 1.000   | 0       | 0        | 0             | SII  |           |                               |            |
| FE   | AFE0277 | Cona                  | Ferrara         | 683    | 683    | 0      | 0     | 0       | 0       | 0        | 683           | SII  | 1A        | trattamento reti non depurate | Sì         |
| FE   | AFE0448 | Baura                 | Ferrara         | 711    | 697    | 0      | 0     | 0       | 0       | 0        | 697           | SII  | 1A        | trattamento reti non depurate | Sì         |
| FE   | AFE0005 | San Nicolo'           | Argenta         | 740    | 740    | 740    | 1     | 2.000   | 0       | 0        | 0             | SII  |           |                               |            |
| FE   | AFE0097 | Gambulaga             | Portomaggiore   | 802    | 802    | 802    | 1     | 1.000   | 0       | 0        | 0             | SII  |           |                               |            |
| FE   | AFE0060 | Montalbano            | Ferrara         | 842    | 825    | 825    | 1     | 130     | 0       | 0        | 0             | SII  | 1A        | adeguamento impianto          | Sì         |
| FE   | AFE0013 | Cologna               | Berra           | 853    | 853    | 853    | 1     | 2.000   | 0       | 0        | 0             | SII  |           |                               |            |
| FE   | AFE0247 | Monestirolo - Marrara | Ferrara         | 870    | 870    | 870    | 1     | 1.000   | 0       | 0        | 0             | SII  |           |                               |            |
| FE   | AFE0018 | Pilastrri             | Bondeno         | 901    | 901    | 901    | 1     | 1.200   | 0       | 0        | 0             | SII  |           |                               |            |
| FE   | AFE0085 | Dogato                | Ostellato       | 932    | 932    | 932    | 1     | 900     | 0       | 0        | 0             | SII  |           |                               |            |
| FE   | AFE0524 | Ambrogio              | Copparo         | 957    | 957    | 957    | 2     | 600     | 0       | 0        | 0             | SII  | 1A        | adeguamento impianto          | Sì         |
| FE   | AFE0161 | Reno Centese          | Centò           | 991    | 991    | 0      | 0     | 0       | 0       | 0        | 991           | SII  | 1A        | trattamento reti non depurate | Sì         |
| FE   | AFE0087 | Rovereto - Medelana   | Ostellato       | 993    | 993    | 993    | 1     | 1.300   | 0       | 0        | 0             | SII  |           |                               |            |
| FE   | AFE0094 | Coronella             | Poggio Renatico | 1.054  | 1.054  | 1.054  | 1     | 1.100   | 0       | 0        | 0             | SII  |           |                               |            |
| FE   | AFE0053 | Quartesana            | Ferrara         | 1.073  | 1.052  | 1.052  | 1     | 1.500   | 0       | 0        | 0             | SII  |           |                               |            |
| FE   | AFE0017 | Scottichino           | Bondeno         | 1.300  | 1.300  | 1.300  | 1     | 2.000   | 0       | 0        | 0             | SII  |           |                               |            |

| PROV | COD_AGG | NOME_AGG                                   | NOME_COM          | AE_NOM | AE_SER | AE_DEP | N_IMP | AE_PROG | N_IMP_I | AE_DEP_I | AE_RETI_NODEP | GEST | PRIORITA' | ADEG_PREV  | ADEG_PIANO |
|------|---------|--|-------------------|--------|--------|--------|-------|---------|---------|----------|---------------|------|-----------|--|------------|
| FE   | AFE0035 | Mezzogoro                                  | Codigoro          | 1.513  | 1.513  | 1.513  | 1     | 3.000   | 0       | 0        | 0             | SII  |           |  |            |
| FE   | AFE0099 | Ro   | Ro                | 1.519  | 1.519  | 1.519  | 1     | 2.000   | 0       | 0        | 0             | SII  |           |  |            |
| FE   | AFE0007 | Filo                                       | Argenta           | 1.541  | 1.541  | 1.541  | 1     | 1.500   | 0       | 0        | 0             | SII  |           |  |            |
| FE   | AFE0071 | Jolanda di Savoia                          | Jolanda di Savoia | 1.577  | 1.577  | 1.577  | 1     | 3.000   | 0       | 0        | 0             | SII  |           |  |            |
| FE   | AFE0014 | Serravalle                                 | Berra             | 1.724  | 1.724  | 1.724  | 1     | 2.500   | 0       | 0        | 0             | SII  |           |  |            |
| FE   | AFE0107 | Migliaro                                   | Fiscaglia         | 1.742  | 1.742  | 1.742  | 1     | 1.843   | 0       | 0        | 0             | SII  |           |  |            |
| FE   |         | San Giovanni di Ostellato - Corte Centrale |                   |        |        |        |       |         |         |          |               |      |           |  |            |
| FE   | AFE0345 | Centrale                                   | Ostellato         | 1.831  | 1.831  | 1.831  | 1     | 5.000   | 0       | 0        | 0             | SII  |           |  |            |
| FE   | AFE0294 | Dosso                                      | Sant'Agostino     | 1.834  | 1.834  | 829    | 1     | 2.100   | 0       | 0        | 1.005         | SII  | 1A        | trattamento reti non depurate                        | Si         |
| FE   | AFE0002 | Longastrino                                | Argenta           | 1.863  | 1.863  | 1.863  | 1     | 2.000   | 0       | 0        | 0             | SII  |           |  |            |
| FE   | AFE0083 | Ostellato                                  | Ostellato         | 1.882  | 1.882  | 1.882  | 1     | 2.000   | 0       | 0        | 0             | SII  |           |  |            |
| FE   | AFE0030 | XII Morelli                                | Centò             | 1.929  | 1.929  | 1.929  | 1     | 2.000   | 0       | 0        | 0             | SII  |           |  |            |
| FE   | AFE0104 | Vigarano Pieve                             | Vigarano Mainarda | 1.988  | 1.988  | 1.988  | 1     | 800     | 0       | 0        | 0             | SII  | 1A        | adeguamento impianto                                 | Si         |
| FE   |         |  |                   |        |        |        |       |         |         |          |               |      |           |  |            |
| FE   | AFE0031 | Casumaro                                   | Centò             | 1.992  | 1.992  | 1.920  | 1     | 1.600   | 1       | 1.920    | 72            | SII  | 1A        | trattamento reti non depurate - adeguamento impianto | Si         |
| FE   | AFE0003 | Consandolo                                 | Argenta           | 1.995  | 1.995  | 1.995  | 1     | 3.500   | 0       | 0        | 0             | SII  |           |  |            |
| RA   | ARA0235 | Frazione Prima                             | Ravenna           | 216    | 216    | 0      | 0     | 0       | 0       | 0        | 216           | SII  | 1A        | trattamento reti non depurate                        | Si         |
| RA   | ARA0186 | Villa San Giorgio in Vezzano               | Brisighella       | 235    | 212    | 212    | 1     | 350     | 1       | 212      | 0             | SII  | 1A        | adeguamento impianto                                 |            |
| RA   | ARA0099 | Isola                                      | Riolo Terme       | 238    | 226    | 226    | 1     | 300     | 0       | 0        | 0             | SII  |           |  |            |

| PROV | COD_AGG | NOME_AGG                   | NOME_COM                   | AE_NOM | AE_SER | AE_DEP | N_IMP | AE_PROG | N_IMP_I | AE_DEP_I | AE_RETI_NODEP | GEST | PRIORITA' | ADEG_PREV                        | ADEG_PIANO |
|------|---------|----------------------------|----------------------------|--------|--------|--------|-------|---------|---------|----------|---------------|------|-----------|----------------------------------|------------|
| RA   | ARA0150 | San Cassiano               | Brisighella                | 250    | 243    | 243    | 1     | 400     | 0       | 0        | 0             | SII  |           | adeguamento                      |            |
| RA   | ARA0157 | San Martino                | Brisighella                | 250    | 225    | 225    | 2     | 750     | 2       | 225      | 0             | SII  | 1A        | adeguamento<br>impianto          | Si         |
| RA   | ARA0020 | Borgo Rivola               | Riolo Terme                | 285    | 259    | 259    | 1     | 650     | 0       | 0        | 0             | SII  |           |                                  |            |
| RA   | ARA0007 | Belricetto                 | Lugo                       | 370    | 370    | 0      | 0     | 0       | 0       | 0        | 370           | SII  | 1A        | trattamento reti<br>non depurate | Si         |
| RA   | ARA0168 | Santa Maria<br>in Fabriago | Lugo                       | 379    | 379    | 379    | 1     | 700     | 0       | 0        | 0             | SII  |           |                                  |            |
| RA   | ARA0006 | Bastia                     | Ravenna                    | 453    | 453    | 0      | 0     | 0       | 0       | 0        | 453           | SII  | 1A        | trattamento reti<br>non depurate | Si         |
| RA   | ARA0148 | San<br>Bernardino          | Lugo                       | 574    | 574    | 0      | 0     | 0       | 0       | 0        | 574           | SII  | 1A        | trattamento reti<br>non depurate | Si         |
| RA   | ARA0094 | Giovecca                   | Lugo                       | 587    | 587    | 587    | 1     | 600     | 0       | 0        | 0             | SII  |           |                                  |            |
| RA   | ARA0142 | Reda                       | Faenza                     | 887    | 798    | 798    | 1     | 800     | 0       | 0        | 0             | SII  |           |                                  |            |
| RA   | ARA0086 | Fognano                    | Brisighella                | 1.396  | 1.396  | 1.396  | 1     | 1.700   | 0       | 0        | 0             | SII  |           |                                  |            |
| RA   | ARA0063 | Casola<br>Valsenio         | Casola Valsenio            | 1.979  | 1.979  | 1.871  | 1     | 2.000   | 0       | 0        | 108           | SII  | 1A        | trattamento reti<br>non depurate |            |
| FC   | AFC0025 | Sant'Andrea<br>in Bagnolo  | Cesena                     | 203    | 203    | 0      | 0     | 0       | 0       | 0        | 203           | SII  | 1A        | trattamento reti<br>non depurate | Si         |
| FC   | AFC0024 | Rio<br>dell'Eremo          | Cesena                     | 221    | 221    | 0      | 0     | 0       | 0       | 0        | 221           | SII  | 1A        | trattamento reti<br>non depurate |            |
| FC   | AFC0016 | Tribola                    | Borghesi                   | 224    | 220    | 220    | 1     | 186     | 1       | 220      | 0             | SII  | 1A        | adeguamento<br>impianto          | Si         |
| FC   | AFC0084 | San Benedetto<br>in Alpe   | Portico e San<br>Benedetto | 227    | 227    | 227    | 1     | 1.000   | 0       | 0        | 0             | SII  |           |                                  |            |
| FC   | AFC0105 | Corniole                   | Santa Sofia                | 248    | 248    | 248    | 1     | 250     | 0       | 0        | 0             | SII  |           |                                  |            |
| FC   | AFC0102 | Spinello                   | Santa Sofia                | 267    | 267    | 267    | 1     | 300     | 0       | 0        | 0             | SII  |           |                                  |            |
| FC   | AFC0001 | Lago<br>Acquapartita       | Bagno di Romagna           | 272    | 272    | 272    | 1     | 36      | 1       | 272      | 0             | SII  | 1A        | adeguamento<br>impianto          | Si         |
| FC   | AFC0071 | Osteria di<br>Piavola di   | Mercato Saraceno           | 370    | 370    | 370    | 1     | 250     | 1       | 370      | 0             | SII  | 1A        | adeguamento<br>impianto          | Si         |

| PROV | COD_AGG | NOME_AGG             | NOME_COM                | AE_NOM | AE_SER | AE_DEP | N_IMP | AE_PROG | N_IMP_I | AE_DEP_I | AE_RETI_NODEP | GEST | PRIORITA' | ADEG_PREV  | ADEG_PIANO |
|------|---------|----------------------|-------------------------|--------|--------|--------|-------|---------|---------|----------|---------------|------|-----------|--|------------|
|      |         | Mercato Saraceno     |                         |        |        |        |       |         |         |          |               |      |           |  |            |
| FC   | AFC0085 | Portico              | Portico e San Benedetto | 404    | 404    | 404    | 1     | 730     | 0       | 0        | 0             | SII  |           | adeguamento impianto                                 |            |
| FC   | AFC0118 | Ranchio              | Sarsina                 | 406    | 406    | 406    | 4     | 397     | 4       | 406      | 0             | SII  | 1A        |  | Sì         |
| FC   | AFC0048 | Pievequinta          | Forli'                  | 416    | 416    | 416    | 1     | 500     | 0       | 0        | 0             | SII  |           |  |            |
| FC   | AFC0014 | Borghì               | Borghì                  | 437    | 428    | 428    | 1     | 600     | 0       | 0        | 0             | SII  |           |  |            |
| FC   | AFC0061 | Rico'                | Meldola                 | 459    | 459    | 459    | 1     | 500     | 0       | 0        | 0             | SII  |           |  |            |
| FC   | AFC0383 | Pioppa               | Cesena                  | 528    | 528    | 0      | 0     | 0       | 0       | 0        | 528           | SII  | 1A        | trattamento reti non depurate                        | Sì         |
| FC   | AFC0144 | Alfero               | Verghereto              | 680    | 680    | 34     | 1     | 54      | 0       | 0        | 646           | SII  | 1A        | trattamento reti non depurate                        | Sì         |
| FC   | AFC0091 | Premilcuore          | Premilcuore             | 769    | 769    | 769    | 1     | 4.000   | 0       | 0        | 0             | SII  |           |  |            |
| FC   | AFC0146 | Balze                | Verghereto              | 803    | 803    | 803    | 1     | 2.500   | 0       | 0        | 0             | SII  |           |  |            |
| FC   | AFC0082 | Montiano             | Montiano                | 955    | 955    | 955    | 1     | 1.500   | 0       | 0        | 0             | SII  |           |  |            |
| FC   | AFC0128 | Sogliano al Rubicone | Sogliano al Rubicone    | 1.028  | 1.028  | 1.028  | 1     | 2.500   | 0       | 0        | 0             | SII  |           |  |            |
| FC   | AFC0040 | Cusercoli            | Civitella di Romagna    | 1.060  | 1.060  | 1.060  | 1     | 1.000   | 0       | 0        | 0             | SII  |           |  |            |
| FC   | AFC0100 | Roncofreddo          | Roncofreddo             | 1.062  | 1.062  | 532    | 3     | 372     | 1       | 1        | 530           | SII  | 1A        | trattamento reti non depurate - adeguamento impianto | Sì         |
| FC   | AFC0141 | Tredozio             | Tredozio                | 1.086  | 1.086  | 1.086  | 1     | 2.370   | 0       | 0        | 0             | SII  |           |  |            |
| FC   | AFC0045 | Dovadola             | Dovadola                | 1.214  | 1.214  | 1.214  | 1     | 3.000   | 0       | 0        | 0             | SII  |           |  | Sì         |
| FC   | AFC0042 | Civitella di Romagna | Civitella di Romagna    | 1.531  | 1.531  | 1.501  | 1     | 1.500   | 0       | 0        | 30            | SII  | 1A        | trattamento reti non depurate                        | Sì         |
| FC   | AFC0116 | Sarsina              | Sarsina                 | 1.692  | 1.692  | 1.692  | 1     | 2.000   | 0       | 0        | 0             | SII  |           |  |            |
| FC   | AFC0092 | Rocca San            | Rocca San               | 1.701  | 1.701  | 1.701  | 2     | 3.005   | 0       | 0        | 0             | SII  |           |  |            |

A-37

| PROV | COD_AGG | NOME_AGG                                    | NOME_COM                  | AE_NOM | AE_SER | AE_DEP | N_IMP | AE_PROG | N_IMP_I | AE_DEP_I | AE_RETI_NODEP | GEST | PRIORITA' | ADEG_PREV                        | ADEG_PIANO |
|------|---------|---|---------------------------|--------|--------|--------|-------|---------|---------|----------|---------------|------|-----------|----------------------------------|------------|
|      |         | Casciano                                    | Casciano                  |        |        |        |       |         |         |          |               |      |           |                                  |            |
| FC   | AFC0054 | Galeata<br>Serra di<br>Maiolo               | Galeata                   | 1.978  | 1.938  | 1.938  | 1     | 2.500   | 0       | 0        | 0             | SII  |           |                                  |            |
| RN   | ARN0374 | Maiolo<br>Pennabilli -<br>Poggio<br>Gattone | Maiolo                    | 271    | 271    | 271    | 1     | 300     | 0       | 0        | 0             | Com  |           |                                  |            |
| RN   | ARN0380 | Pennabilli -<br>Gattone                     | Pennabilli                | 274    | 274    | 274    | 1     | 500     | 0       | 0        | 0             | SII  |           |                                  |            |
| RN   | ARN0421 | Pennabilli -<br>Cà Berna                    | Pennabilli                | 283    | 283    | 283    | 1     | 500     | 0       | 0        | 0             | SII  |           |                                  |            |
| RN   | ARN0437 | Scavolino                                   | Pennabilli                | 327    | 327    | 327    | 1     | 200     | 0       | 0        | 0             | SII  |           |                                  |            |
| RN   | ARN0376 | Macciano                                    | Pennabilli                | 395    | 395    | 395    | 1     | 500     | 0       | 0        | 0             | SII  |           |                                  |            |
| RN   | ARN0137 | Mulazzano                                   | Coriano                   | 464    | 464    | 464    | 1     | 200     | 1       | 464      | 0             | SII  | 1A        | adeguamento<br>impianto          | Si         |
| RN   | ARN0114 | Sant'Ansovino                               | Saludecio                 | 489    | 489    | 0      | 0     | 0       | 0       | 0        | 489           | SII  | 1A        | trattamento reti<br>non depurate | Si         |
| RN   | ARN0378 | Perticara                                   | Novafeltria               | 728    | 728    | 728    | 1     | 1.000   | 0       | 0        | 0             | SII  |           |                                  |            |
| RN   | ARN0315 | San Savino                                  | Monte Colombo             | 987    | 987    | 987    | 1     | 800     | 0       | 0        | 0             | SII  | 1A        | adeguamento<br>impianto          |            |
| RN   | ARN0377 | Pennabilli -<br>Ponte Messa                 | Pennabilli                | 1.135  | 1.135  | 1.135  | 1     | 2.200   | 0       | 0        | 0             | SII  |           |                                  |            |
| RN   | ARN0123 | Trarivi                                     | Montescudo                | 1.142  | 1.142  | 1.142  | 4     | 700     | 4       | 1.142    | 0             | SII  | 1A        | adeguamento<br>impianto          | Si         |
|      |         | Secchiano -<br>Ponte Santa<br>Maria         |                           |        |        |        |       |         |         |          |               |      |           |                                  |            |
| RN   | ARN0382 | Maddalena<br>Sant'Agata                     | Novafeltria<br>Sant'Agata | 1.277  | 1.277  | 1.277  | 1     | 800     | 0       | 0        | 0             | SII  | 1A        | adeguamento<br>impianto          | Si         |
| RN   | ARN0379 | Feltria                                     | Feltria                   | 1.718  | 1.718  | 1.718  | 1     | 2.200   | 0       | 0        | 0             | SII  |           |                                  |            |

**Legenda tabella 5 agglomerati maggiore o uguale a 2.000 AE**

| <b>Nome campo</b> | <b>Descrizione</b>   |
|-------------------|--|
| PROV              | Sigla Provincia  |
| COD AGG           | Codice regionale agglomerato   |
| NOME AGG          | Nome agglomerato   |
| AE NOM            | Consistenza dell'agglomerato (in AE)   |
| AE SER            | AE serviti da rete fognaria  |
| AE DEP            | AE complessivamente depurati   |
| N_IMP             | Numero di impianti al servizio dell'agglomerato  |
| AE_PROG           | Potenzialità di progetto complessiva degli impianti di depurazione al servizio dell'agglomerato      |
| GEST              | Gestione degli impianti al servizio dell'agglomerato: Servizio Idrico Integrato (SII) o Comune (Com) |
| PRIORITA'         | Priorità di Intervento   |
| ADEG_PREV         | Adeguamento necessario per il raggiungimento della conformità dell'agglomerato                       |
| ADEG_PIANO        | Presenza dell'intervento nel Piano ATERSIR 2014-2017   |

**Tabella 5** Agglomerati di consistenza maggiore o uguale a 2.000 AE con evidenziata, la tipologia di adeguamento per gli ordini di priorità 1B, 2A e 2B

| PROV | COD_AGG | NOME_AGG  | AE_NOM | AE_SER | AE_DEP | N_IMP | AE_PROG | GEST | PRIORITA' | ADEG_PREV | ADEG_PIANO |
|------|---------|---|--------|--------|--------|-------|---------|------|-----------|-----------|------------|
| PC   | APC0570 | Vigolzone - Villò - Follo                               | 2.085  | 2.085  | 2.085  | 1     | 2.100   | SIT  |           |           |            |
| PC   | APC0333 | Gragnano Trebbiense - Gragnanino                        | 2.356  | 2.356  | 2.356  | 1     | 5.000   | SIT  |           |           |            |
| PC   | APC0486 | Pianello Val Tidone                                     | 2.393  | 2.393  | 2.393  | 1     | 3.000   | SIT  |           |           |            |
| PC   | APC0518 | Niviano   | 2.524  | 2.524  | 2.524  | 1     | 4.000   | SIT  |           |           |            |
| PC   | APC0534 | Sarmato - Madonna del Rosario                           | 2.919  | 2.919  | 2.919  | 1     | 4.000   | SIT  |           |           |            |
| PC   | APC0327 | Gossolengo  | 3.605  | 3.605  | 3.605  | 1     | 4.000   | SIT  |           |           |            |
| PC   | APC0108 | Caorso  | 3.842  | 3.842  | 3.842  | 1     | 5.000   | SIT  |           |           |            |
| PC   | APC0497 | Ponte dell'Olio   | 4.370  | 4.370  | 4.370  | 1     | 12.000  | SIT  |           |           |            |
| PC   | APC0527 | San Giorgio Piacentino                                  | 4.380  | 4.380  | 4.380  | 1     | 4.500   | SIT  |           |           |            |
| PC   | APC0200 | Cortemaggiore - San Pietro in Cerro                     | 4.523  | 4.523  | 4.523  | 1     | 6.000   | SIT  |           |           |            |
| PC   |         | Monticelli d'Ongina - San Nazario - Casazza - Polignano | 4.722  | 4.722  | 4.722  | 1     | 6.250   | SIT  |           |           |            |
| PC   | APC0053 | Bobbio - Auxilia - Valgrana - Zona P.I.P.               | 4.989  | 4.989  | 4.989  | 1     | 6.000   | SIT  |           |           |            |
| PC   | APC0139 | Castelvetro Piacentino                                  | 5.278  | 5.278  | 5.278  | 1     | 7.000   | SIT  |           |           |            |
| PC   | APC0115 | Carpaneto Piacentino                                    | 5.407  | 5.407  | 5.407  | 1     | 6.800   | SIT  |           |           |            |
| PC   | APC0506 | Pontenure   | 5.684  | 5.684  | 5.684  | 1     | 7.000   | SIT  |           |           |            |
| PC   | APC0092 | Cadeo - Roveleto - Fontana Freda                        | 5.203  | 5.203  | 5.203  | 2     | 6.165   | SIT  |           |           |            |
| PC   | APC0512 | Rivergato - Pieve Dugliara                              | 5.818  | 5.818  | 5.818  | 1     | 6.000   | SIT  |           |           |            |

| PROV | COD_AGG | NOME_AGG                                   | AE_NOM  | AE_SER  | AE_DEP  | N_IMP | AE_PROG | GEST | PRIORITA' | ADEG_PREV         | ADEG_PIANO |
|------|---------|--|---------|---------|---------|-------|---------|------|-----------|-------------------|------------|
| PC   | APC0084 | Borgonovo Val Tidone                       | 6.409   | 6.409   | 6.409   | 1     | 20.000  | SIT  | 1B        | adeguamento azoto |            |
| PC   | APC0129 | Castell'Arquato - San Antonio - Lugagnano  | 6.597   | 6.597   | 6.597   | 1     | 10.000  | SIT  |           |                   |            |
| PC   | APC0492 | Podenzano - Grazzano Visconti di Vigolzone | 8.221   | 8.221   | 8.221   | 1     | 9.200   | SIT  |           |                   |            |
| PC   | APC0524 | Rottofreno - San Nicolò - Pontetrebbe      | 10.912  | 10.912  | 10.912  | 1     | 16.000  | SIT  | 1B        | adeguamento azoto |            |
| PC   | APC0123 | Castel San Giovanni                        | 11.568  | 11.568  | 11.568  | 1     | 15.000  | SIT  | 1B        | adeguamento azoto | Sì         |
| PC   | APC0315 | Fiorenzuola d'Arda e Z.I. Est e Ovest      | 14.113  | 14.113  | 14.113  | 1     | 21.500  | SIT  | 1B        | adeguamento azoto |            |
| PC   | APC0484 | Piacenza                                   | 108.342 | 108.342 | 108.342 | 1     | 163.333 | SIT  |           |                   |            |
| PR   | APR0008 | Baganzola                                  | 2.195   | 2.159   | 2.159   | 1     | 2.200   | SIT  |           |                   |            |
| PR   | APR0352 | Roccabianca                                | 2.480   | 2.435   | 2.435   | 1     | 3.000   | SIT  |           |                   |            |
| PR   | APR0021 | Sissa                                      | 3.051   | 2.938   | 2.938   | 1     | 4.500   | SIT  |           |                   |            |
| PR   | APR0026 | Tabiano                                    | 3.105   | 3.041   | 3.041   | 1     | 4.000   | SIT  |           |                   |            |
| PR   | APR0029 | Berceto                                    | 3.347   | 3.180   | 3.180   | 1     | 5.000   | SIT  |           |                   |            |
| PR   | APR1365 | Corcagnano                                 | 3.449   | 3.314   | 3.314   | 1     | 7.500   | SIT  |           |                   |            |
| PR   | APR0016 | Mezzani Inferiore                          | 3.706   | 3.576   | 3.576   | 1     | 9.600   | SIT  |           |                   |            |
| PR   | APR0014 | Medesano                                   | 3.793   | 3.686   | 3.686   | 1     | 6.500   | SIT  |           |                   |            |
| PR   | APR0030 | Bedonia                                    | 3.872   | 3.762   | 3.762   | 1     | 4.000   | SIT  |           |                   |            |
| PR   | APR0006 | Lagrimone - Moragnano - Madureira          | 3.897   | 3.886   | 3.886   | 1     | 6.000   | SIT  |           |                   |            |
| PR   | APR0024 | San Secondo Parmense                       | 5.116   | 4.957   | 4.957   | 1     | 8.000   | SIT  |           |                   |            |
| PR   | APR0027 | Sala Baganza                               | 5.634   | 5.589   | 5.589   | 1     | 6.770   | SIT  |           |                   |            |
| PR   | APR0004 | Fornovo                                    | 6.370   | 5.995   | 5.995   | 1     | 8.300   | SIT  |           |                   |            |

A-41



| PROV | COD_AGG | NOME_AGG                              | AE_NOM  | AE_SER  | AE_DEP  | N_IMP | AE_PROG | GEST | PRIORITA' | ADEG_PREV | ADEG_PIANO |
|------|---------|---------------------------------------|---------|---------|---------|-------|---------|------|-----------|-----------|------------|
| PR   | APR0002 | San Polo di Torriile                  | 7.306   | 7.214   | 7.214   | 1     | 12.000  | SIT  |           |           |            |
| PR   | APR0017 | Fontanellato                          | 7.700   | 7.269   | 7.269   | 1     | 9.000   | SIT  |           |           |            |
| PR   | APR0028 | Borgo Val di Taro                     | 7.746   | 7.276   | 7.276   | 1     | 7.500   | SIT  |           |           |            |
| PR   | APR0013 | Felegara                              | 8.386   | 8.217   | 8.217   | 1     | 22.500  | SIT  |           |           |            |
| PR   | APR0012 | Sorbolo                               | 8.701   | 8.538   | 8.398   | 1     | 9.900   | SIT  |           |           |            |
| PR   | APR0018 | Colorno                               | 8.878   | 8.878   | 8.878   | 2     | 8.500   | SIT  |           |           |            |
| PR   | APR0010 | Traversetolo                          | 9.799   | 9.775   | 9.775   | 1     | 9.900   | SIT  |           |           |            |
| PR   | APR0011 | Montechiarugolo -<br>Monticelli Terme | 11.400  | 11.182  | 11.182  | 1     | 20.000  | SIT  |           |           |            |
| PR   | APR0022 | Busseto - Soragna                     | 12.144  | 12.030  | 12.030  | 1     | 24.000  | SIT  |           |           |            |
| PR   | APR0005 | Collechio                             | 13.995  | 13.798  | 13.798  | 1     | 20.000  | SIT  |           |           |            |
| PR   | APR0001 | Langhirano                            | 17.493  | 17.280  | 17.280  | 1     | 25.000  | SIT  |           |           |            |
| PR   | APR0031 | Fontevivo - Noceto                    | 17.591  | 17.214  | 17.214  | 2     | 28.000  | SIT  |           |           |            |
| PR   | APR0003 | Felino                                | 21.093  | 20.797  | 20.797  | 1     | 50.000  | SIT  |           |           |            |
| PR   | APR0025 | Salsomaggiore Terme                   | 25.804  | 25.283  | 25.283  | 1     | 30.000  | SIT  |           |           |            |
| PR   | APR0033 | Fidenza                               | 31.752  | 30.942  | 30.942  | 1     | 50.000  | SIT  |           |           |            |
| PR   | APR0009 | Parma                                 | 226.982 | 221.540 | 221.540 | 2     | 348.000 | SIT  |           |           |            |
| RE   | ARE0017 | Brescello                             | 2.880   | 2.790   | 2.790   | 1     | 3.200   | SIT  |           |           |            |
| RE   | ARE0018 | Bosco - Scandiano                     | 2.983   | 2.983   | 2.983   | 1     | 6.000   | SIT  |           |           |            |
| RE   | ARE0019 | Roteglia                              | 3.440   | 3.303   | 3.303   | 1     | 4.000   | SIT  |           |           |            |
| RE   | ARE0020 | Villa Seta                            | 3.371   | 3.371   | 3.371   | 1     | 5.000   | SIT  |           |           |            |
| RE   | ARE0673 | Castelnovo ne' Monti - Rio<br>Dorgola | 3.746   | 3.631   | 3.631   | 1     | 4.500   | SIT  |           |           |            |
| RE   | ARE0013 | Luzzara                               | 4.490   | 4.395   | 4.395   | 1     | 5.000   | SIT  |           |           |            |
| RE   | ARE0014 | Boretto                               | 4.994   | 4.994   | 4.994   | 1     | 5.000   | SIT  |           |           |            |

| PROV | COD_AGG | NOME_AGG                                   | AE_NOM  | AE_SER  | AE_DEP  | N_IMP | AE_PROG | GEST | PRIORITA' | ADEG_PREV         | ADEG_PIANO |
|------|---------|--|---------|---------|---------|-------|---------|------|-----------|-------------------|------------|
| RE   | ARE0012 | Rio Saliceto                               | 6.016   | 6.016   | 6.016   | 1     | 6.000   | SII  |           |                   |            |
| RE   | ARE0015 | Cadelbosco di Sopra                        | 6.322   | 6.322   | 6.322   | 1     | 6.500   | SII  |           |                   |            |
| RE   | ARE0016 | Gattatico - Praticello                     | 6.136   | 5.888   | 5.888   | 1     | 7.000   | SII  |           |                   |            |
| RE   | ARE0008 | Guastalla Nord                             | 6.997   | 6.860   | 6.860   | 1     | 12.000  | SII  |           |                   |            |
| RE   | ARE0009 | Guastalla Sud                              | 8.941   | 8.460   | 8.460   | 1     | 12.000  | SII  |           |                   |            |
| RE   | ARE0010 | San Martino in Rio                         | 12.214  | 12.214  | 12.214  | 1     | 15.000  | SII  | 1B        | adeguamento azoto |            |
| RE   | ARE0007 | Quattro Castella - Le Forche               | 12.501  | 12.239  | 12.239  | 1     | 20.000  | SII  |           |                   |            |
| RE   | ARE0006 | Castelnovo di Sotto - Poviglio - Campegine | 18.884  | 17.297  | 17.297  | 1     | 22.000  | SII  |           |                   |            |
| RE   | ARE0005 | Castellarano - Casalgrande - Salvaterra    | 27.317  | 26.218  | 26.218  | 1     | 27.000  | SII  | 1B        | adeguamento azoto |            |
| RE   | ARE0004 | Reggiolo - Novellara - Rolo                | 37.669  | 36.374  | 36.374  | 1     | 58.000  | SII  |           |                   |            |
| RE   | ARE0003 | Scandiano - Rubiera                        | 43.024  | 42.054  | 42.054  | 1     | 45.000  | SII  |           |                   |            |
| RE   | ARE0002 | Cavriago - Montecchio - Val d'Enza         | 86.035  | 84.013  | 84.013  | 1     | 150.000 | SII  |           |                   |            |
| RE   | ARE0001 | Reggio nell'Emilia - Albinea - Mancasale   | 173.281 | 171.957 | 171.957 | 1     | 280.000 | SII  |           |                   |            |
| MO   | AM00084 | Pievepelago                                | 2.304   | 2.304   | 2.304   | 1     | 3.100   | SII  |           |                   |            |
| MO   | AM00089 | Rami - Stuffione                           | 2.568   | 2.568   | 2.568   | 1     | 3.000   | SII  |           |                   |            |
| MO   | AM00031 | Fiumalbo                                   | 2.628   | 2.628   | 2.628   | 1     | 9.000   | Com  |           |                   |            |
| MO   | AM00065 | Montecreto                                 | 2.633   | 2.633   | 2.633   | 1     | 4.500   | SII  |           |                   |            |
| MO   | AM00060 | Lesignano - Villanova                      | 2.709   | 2.709   | 2.709   | 1     | 8.000   | SII  |           |                   |            |
| MO   | AM00002 | Solara - Gorghetto - San Pietro            | 2.898   | 2.898   | 2.898   | 1     | 2.900   | SII  |           |                   |            |
| MO   | AM00005 | Camposanto                                 | 3.113   | 3.113   | 3.113   | 1     | 3.500   | SII  |           |                   |            |

A-43

| PROV | COD_AGG | NOME_AGG                          | AE_NOM | AE_SER | AE_DEP | N_IMP | AE_PROG | GEST | PRIORITA' | ADEG_PREV                 | ADEG_PIANO |
|------|---------|-----------------------------------|--------|--------|--------|-------|---------|------|-----------|---------------------------|------------|
| MO   | AM00110 | Serramazzone Sud                  | 3.125  | 3.125  | 3.125  | 1     | 3.000   | SIT  |           |                           |            |
| MO   | AM00122 | Zocca Sud-Ovest                   | 3.163  | 3.163  | 3.163  | 1     | 3.700   | SIT  |           |                           |            |
| MO   | AM00073 | Montese                           | 3.163  | 3.163  | 3.163  | 1     | 3.800   | Com  |           |                           |            |
| MO   | AM00091 | Ravariano                         | 3.458  | 3.458  | 3.458  | 1     | 6.000   | SIT  |           |                           |            |
| MO   | AM00022 | Fahano                            | 4.038  | 4.038  | 4.038  | 1     | 7.000   | Com  |           |                           |            |
| MO   | AM00015 | Castelvetro                       | 4.131  | 4.131  | 4.131  | 1     | 7.000   | SIT  |           |                           |            |
| MO   | AM00032 | Magreta - Colombarone -<br>Tabina | 4.151  | 4.151  | 4.151  | 1     | 6.000   | SIT  |           |                           |            |
| MO   | AM00077 | Rovereto - Sant'Antonio           | 4.580  | 4.580  | 4.580  | 1     | 6.500   | SIT  |           |                           |            |
| MO   | AM00025 | Massa Finalese                    | 5.148  | 5.148  | 5.148  | 1     | 5.000   | SIT  |           |                           |            |
| MO   | AM00117 | Sestola                           | 5.156  | 5.156  | 5.156  | 1     | 10.000  | SIT  |           |                           |            |
| MO   | AM00064 | San Damaso - San Donnino          | 5.178  | 5.178  | 5.178  | 1     | 7.000   | SIT  |           |                           |            |
| MO   | AM00102 | San Prospero                      | 5.439  | 5.439  | 5.439  | 1     | 5.500   | SIT  |           |                           |            |
| MO   | AM00049 | Medolla                           | 6.188  | 6.188  | 6.188  | 1     | 6.000   | SIT  |           |                           |            |
| MO   | AM00076 | Novi                              | 7.640  | 7.640  | 7.640  | 1     | 8.000   | SIT  |           |                           |            |
| MO   | AM00095 | San Felice sul Panaro             | 7.796  | 7.796  | 7.796  | 1     | 9.000   | SIT  |           |                           |            |
| MO   | AM00094 | San Cesario - Piumazzo            | 7.805  | 7.805  | 7.805  | 1     | 7.700   | SIT  |           |                           |            |
| MO   | AM00017 | Cavezzo                           | 8.314  | 8.314  | 8.314  | 1     | 10.000  | SIT  |           |                           |            |
| MO   | AM00026 | Finale Emilia                     | 9.833  | 9.833  | 9.833  | 1     | 10.000  | SIT  |           |                           |            |
| MO   | AM00106 | Savignano                         | 9.973  | 9.969  | 9.969  | 1     | 11.000  | SIT  |           |                           |            |
| MO   | AM00119 | Spillamberto                      | 12.236 | 12.236 | 12.236 | 1     | 15.000  | SIT  | 2B        | adeguamento<br>scuolatori |            |
| MO   | AM00001 | Bomporto - Bastiglia -<br>Sorbara | 12.393 | 12.393 | 12.393 | 1     | 14.500  | SIT  |           |                           |            |
| MO   | AM00075 | Nonantola                         | 12.573 | 12.573 | 12.573 | 2     | 15.500  | SIT  | 2B        | adeguamento<br>scuolatori |            |
| MO   | AM00018 | Concordia - San Possidonio        | 12.597 | 12.597 | 12.597 | 1     | 13.800  | SIT  |           |                           |            |

| PROV | COD_AGG | NOME_AGG                                    | AE_NOM  | AE_SER  | AE_DEP  | N_IMP | AE_PROG | GEST | PRIORITA' | ADEG_PREV               | ADEG_PIANO |
|------|---------|---|---------|---------|---------|-------|---------|------|-----------|-------------------------|------------|
| MO   | AM00080 | Pavullo                                     | 13.729  | 13.729  | 13.729  | 1     | 16.000  | SIT  |           | adeguamento scolimatori |            |
| MO   | AM00052 | Mirandola                                   | 22.911  | 22.911  | 22.911  | 1     | 23.000  | SIT  | 2B        | adeguamento scolimatori |            |
| MO   | AM00010 | Castelfranco Emilia                         | 23.997  | 23.997  | 23.997  | 1     | 24.000  | SIT  | 2B        | adeguamento scolimatori |            |
| MO   | AM00011 | Castelnuovo Rangone - Pozza                 | 26.057  | 26.057  | 26.057  | 1     | 44.000  | SIT  | 2A - 2B   | adeguamento scolimatori |            |
| MO   | AM00120 | Vignola - Marano                            | 30.283  | 30.283  | 30.283  | 1     | 32.000  | SIT  | 2A - 2B   | adeguamento scolimatori |            |
| MO   | AM00105 | Sassuolo - Fiorano                          | 76.402  | 76.402  | 76.402  | 1     | 120.000 | SIT  | 2A - 2B   | adeguamento scolimatori |            |
| MO   | AM00006 | Carpì - Campogalliano - Correggio - Soliera | 139.272 | 139.272 | 139.272 | 1     | 200.000 | SIT  | 2A - 2B   | adeguamento scolimatori |            |
| MO   | AM00062 | Modena - Formigine - Maranello              | 242.199 | 242.199 | 242.199 | 1     | 500.000 | SIT  | 2A - 2B   | adeguamento scolimatori |            |
| BO   | AB00049 | Tole'                                       | 2.000   | 2.000   | 2.000   | 1     | 2.000   | SIT  |           |                         |            |
| BO   | AB00044 | Monzuno - Z.A. di Riveggio                  | 2.008   | 2.008   | 2.008   | 1     | 2.250   | SIT  |           |                         |            |
| BO   | AB00047 | Loiano - Santa Margherita                   | 2.171   | 2.171   | 2.171   | 2     | 3.500   | SIT  |           |                         |            |
| BO   | AB00039 | Riola di Vergato                            | 2.596   | 2.596   | 2.596   | 1     | 3.000   | SIT  |           |                         |            |
| BO   | AB00040 | Argelato                                    | 2.713   | 2.713   | 2.713   | 1     | 4.500   | SIT  |           |                         |            |
| BO   | AB00041 | Lizzano in Belvedere                        | 2.935   | 2.935   | 2.935   | 1     | 3.000   | SIT  |           |                         |            |
| BO   | AB00038 | Marzabotto - Capoluogo                      | 3.080   | 3.080   | 3.080   | 1     | 5.000   | SIT  |           |                         |            |
| BO   | AB00036 | Trebbo - Torre Verde                        | 3.350   | 3.350   | 3.350   | 1     | 3.600   | SIT  |           |                         |            |
| BO   | AB00042 | Monghidoro                                  | 3.358   | 3.358   | 3.358   | 1     | 3.300   | SIT  |           |                         |            |
| BO   | AB00025 | San Vincenzo - San Venanzio                 | 3.808   | 3.808   | 3.808   | 1     | 5.000   | SIT  |           |                         |            |
| BO   | AB00029 | Castiglione dei Pepoli                      | 3.908   | 3.908   | 3.908   | 1     | 5.000   | SIT  |           |                         |            |
| BO   | AB00035 | Castel Guelfo - Area Comunale               | 4.134   | 4.004   | 4.004   | 1     | 6.000   | SIT  |           |                         |            |

A-45

| PROV | COD_AGG | NOME_AGG   | AE_NOM | AE_SER | AE_DEP | N_IMP | AE_PROG | GEST | PRIORITA' | ADEG_PREV         | ADEG_PIANO |
|------|---------|--|--------|--------|--------|-------|---------|------|-----------|-------------------|------------|
| BO   | AB00043 | Bentivoglio  | 4.501  | 4.501  | 4.501  | 1     | 7.000   | SIT  |           |                   |            |
| BO   | AB01054 | Crespellano - Via Lunga                              | 4.987  | 4.987  | 4.987  | 1     | 5.000   | SIT  |           |                   |            |
| BO   | AB00026 | Monterenzio - Area Idice                             | 4.287  | 4.287  | 4.287  | 1     | 5.000   | SIT  |           |                   |            |
| BO   | AB00032 | Borgonuovo - Sasso Marconi                           | 4.962  | 4.962  | 4.962  | 1     | 7.000   | SIT  |           |                   |            |
| BO   | AB00018 | Decima   | 5.754  | 5.754  | 5.754  | 1     | 7.000   | SIT  |           |                   |            |
| BO   | AB00020 | Pieve di Cento                                       | 6.482  | 6.482  | 6.482  | 1     | 6.600   | SIT  |           |                   |            |
| BO   | AB01049 | Castello d'Argile -<br>Venezzano - Mascarino         | 6.596  | 6.596  | 6.596  | 1     | 6.600   | SIT  |           |                   |            |
| BO   | AB00024 | Sant'Agata Bolognese                                 | 6.757  | 6.757  | 6.757  | 1     | 8.000   | SIT  |           |                   |            |
| BO   | AB00021 | Vergato  | 7.324  | 7.324  | 7.324  | 1     | 9.000   | SIT  |           |                   |            |
| BO   | AB00033 | Funo di Argelato                                     | 7.372  | 7.372  | 7.372  | 1     | 9.600   | SIT  |           |                   |            |
| BO   | AB00030 | Sala Bolognese - Area<br>Comunale                    | 7.845  | 7.845  | 7.845  | 1     | 8.000   | SIT  |           |                   |            |
| BO   | AB00022 | San Giorgio di Piano                                 | 7.936  | 7.936  | 7.936  | 1     | 9.950   | SIT  |           |                   |            |
| BO   | AB00016 | Granarolo  | 8.539  | 8.539  | 8.539  | 1     | 9.500   | SIT  |           |                   |            |
| BO   | AB00009 | Crespellano  | 8.770  | 8.770  | 8.770  | 1     | 12.700  | SIT  |           |                   |            |
| BO   | AB00023 | San Pietro in Casale                                 | 9.561  | 9.561  | 9.561  | 1     | 9.600   | SIT  |           |                   |            |
| BO   | AB00010 | Crevalcore   | 9.691  | 9.691  | 9.691  | 1     | 14.000  | SIT  |           |                   |            |
| BO   | AB00014 | Molinella  | 9.930  | 9.930  | 9.930  | 1     | 12.000  | SIT  |           |                   |            |
| BO   | AB00015 | Budrio   | 10.924 | 10.924 | 10.924 | 1     | 12.000  | SIT  | 1B        | adeguamento azoto |            |
| BO   | AB00011 | Castenaso - Fiesso                                   | 10.948 | 10.948 | 10.948 | 1     | 11.000  | SIT  |           |                   |            |
| BO   | AB00017 | Sasso Marconi  | 10.955 | 10.955 | 10.955 | 1     | 12.000  | SIT  |           |                   |            |
| BO   | AB00012 | Castel di Casio - Porretta<br>Terme - Area Alto Reno | 11.999 | 11.999 | 11.999 | 1     | 18.000  | SIT  |           |                   |            |
| BO   | AB00019 | Medicina   | 12.626 | 12.149 | 12.149 | 1     | 16.000  | SIT  | 1B        | adeguamento azoto |            |
| BO   | AB00008 | Bazzano - Area Samoggia                              | 15.397 | 15.397 | 15.397 | 1     | 15.400  | SIT  |           |                   |            |

A-46

| PROV | COD_AGG | NOME_AGG   | AE_NOM  | AE_SER  | AE_DEP  | N_IMP | AE_PROG | GEST | PRIORITA' | ADEG_PREV         | ADEG_PIANO |
|------|---------|--|---------|---------|---------|-------|---------|------|-----------|-------------------|------------|
| BO   | AB00007 | San Giovanni in Persiceto                                  | 16.518  | 16.518  | 16.518  | 2     | 31.000  | SIT  | 1B        | adeguamento azoto | Sì         |
| BO   | AB00013 | Minerbio - Baricella - Altedo                              | 18.548  | 18.548  | 18.548  | 1     | 27.000  | SIT  |           |                   |            |
| BO   | AB00005 | Ozzano dell'Emilia   | 20.574  | 20.574  | 20.574  | 2     | 28.000  | SIT  |           |                   |            |
| BO   | AB00003 | Calderara di Reno  | 21.580  | 21.580  | 21.580  | 1     | 36.000  | SIT  |           |                   |            |
| BO   | AB00006 | Castel San Pietro Terme                                    | 21.840  | 20.767  | 20.767  | 1     | 25.000  | SIT  | 1B        | adeguamento azoto |            |
| BO   | AB00004 | Anzola dell'Emilia   | 29.483  | 29.483  | 29.483  | 1     | 30.000  | SIT  |           |                   |            |
| BO   | AB00002 | Imola - Bacino Santerno - Gambellara                       | 79.643  | 78.832  | 78.832  | 2     | 95.000  | SIT  |           |                   |            |
| BO   | AB00001 | Bologna - Area Metropolitana                               | 672.397 | 672.397 | 672.397 | 1     | 900.000 | SIT  |           |                   |            |
| FE   | AFE0015 | Berra  | 2.002   | 2.002   | 2.002   | 1     | 2.500   | SIT  |           |                   |            |
| FE   | AFE0108 | Gualdo - Ospedale di Cona                                  | 2.199   | 2.199   | 2.199   | 1     | 4.000   | SIT  |           |                   |            |
| FE   | AFE0004 | Ospital Monacale   | 2.786   | 2.769   | 2.769   | 1     | 5.500   | SIT  |           |                   |            |
| FE   | AFE0076 | Massa Fiscaglia  | 2.937   | 2.937   | 2.937   | 1     | 4.500   | SIT  |           |                   |            |
| FE   | AFE0080 | Migliarino   | 2.959   | 2.959   | 2.959   | 1     | 3.000   | SIT  |           |                   |            |
| FE   | AFE0110 | Goro   | 3.582   | 3.582   | 3.582   | 1     | 6.000   | SIT  |           |                   |            |
| FE   | AFE0103 | Vigiarano Mainarda   | 3.997   | 3.997   | 3.997   | 1     | 4.000   | SIT  |           |                   |            |
| FE   | AFE0075 | Masi San Giacomo   | 4.353   | 4.353   | 4.353   | 1     | 10.000  | SIT  |           |                   |            |
| FE   | AFE0059 | San Bartolomeo in Bosco - Gaibanella - Fossanova San Marco | 4.390   | 4.180   | 4.180   | 2     | 6.550   | SIT  |           |                   |            |
| FE   | AFE0074 | Lagosanto  | 5.047   | 5.047   | 5.047   | 1     | 5.500   | SIT  |           |                   |            |
| FE   | AFE0077 | Bosco Mesola   | 5.326   | 5.326   | 5.326   | 1     | 6.000   | SIT  |           |                   |            |
| FE   | AFE0092 | Poggio Renatico  | 7.122   | 7.122   | 7.122   | 1     | 7.700   | SIT  |           |                   |            |
| FE   | AFE0016 | Bondeno  | 7.513   | 7.513   | 7.513   | 2     | 13.000  | SIT  |           |                   |            |

A-47

| PROV | COD_AGG | NOME_AGG                               | AE_NOM  | AE_SER  | AE_DEP  | N_IMP | AE_PROG | GEST | PRIORITA' | ADEG_PREV              | ADEG_PIANO |
|------|---------|--|---------|---------|---------|-------|---------|------|-----------|------------------------|------------|
| FE   | AFE0109 | Tresigallo                             | 8.052   | 8.038   | 8.038   | 1     | 16.000  | SIT  |           |                        |            |
| FE   | AFE0102 | San Carlo                              | 8.099   | 8.099   | 8.099   | 1     | 14.000  | SIT  |           |                        |            |
| FE   | AFE0001 | Argenta                                | 8.893   | 8.893   | 8.893   | 1     | 18.000  | SIT  |           |                        |            |
| FE   | AFE0096 | Portomaggiore                          | 9.674   | 9.674   | 9.674   | 1     | 14.000  | SIT  |           |                        |            |
| FE   | AFE0034 | Codigoro                               | 10.082  | 10.082  | 10.082  | 1     | 44.000  | SIT  |           |                        |            |
| FE   | AFE0043 | Copparo                                | 12.991  | 12.991  | 12.991  | 1     | 18.000  | SIT  |           |                        |            |
| FE   | AFE0029 | Cento                                  | 25.733  | 25.733  | 25.733  | 1     | 27.500  | SIT  |           |                        |            |
| FE   | AFE0050 | Ferrara                                | 164.547 | 162.648 | 162.648 | 1     | 240.000 | SIT  |           |                        |            |
| FE   | AFE0040 | Comacchio                              | 174.830 | 174.830 | 174.830 | 1     | 180.000 | SIT  |           |                        |            |
| RA   | ARA0208 | Volturna                               | 3.254   | 3.254   | 3.254   | 1     | 5.000   | SIT  |           |                        |            |
| RA   | ARA0192 | Brisighella                            | 3.950   | 3.737   | 3.737   | 1     | 9.700   | SIT  |           |                        |            |
| RA   | ARA0207 | Bagnacavallo-Villanova                 | 4.372   | 4.372   | 4.372   | 1     | 5.000   | SIT  |           |                        |            |
| RA   | ARA0205 | Lavezzola                              | 5.088   | 4.866   | 4.866   | 1     | 5.000   | SIT  |           |                        |            |
| RA   | ARA0206 | Riolo Terme                            | 5.201   | 4.941   | 4.941   | 1     | 5.000   | SIT  |           |                        |            |
| RA   | ARA0204 | Conselice                              | 6.108   | 5.787   | 5.787   | 1     | 8.000   | SIT  | 2B        | adeguamento scolmatori |            |
| RA   | ARA0203 | Fusignano                              | 9.799   | 9.799   | 9.799   | 1     | 12.000  | SIT  |           |                        |            |
| RA   | ARA0196 | Alfonsine                              | 14.369  | 14.369  | 14.369  | 1     | 100.000 | SIT  | 2B        | adeguamento scolmatori |            |
| RA   | ARA0202 | Bagnacavallo                           | 17.507  | 17.507  | 17.507  | 1     | 25.000  | SIT  | 2B        | adeguamento scolmatori |            |
| RA   | ARA0199 | Russi                                  | 20.847  | 20.847  | 20.847  | 1     | 30.000  | SIT  | 2B        | adeguamento scolmatori |            |
| RA   | ARA0201 | Lido di Classe - Lido di Savio         | 25.942  | 25.942  | 25.942  | 1     | 30.000  | SIT  | 2B        | adeguamento scolmatori |            |
| RA   | ARA0200 | Marina di Ravenna - Punta Marina Terme | 34.530  | 34.530  | 34.530  | 1     | 40.000  | SIT  | 2B        | adeguamento scolmatori |            |
| RA   | ARA0198 | Massa Lombarda                         | 66.992  | 66.635  | 66.635  | 1     | 80.000  | SIT  | 2B        | adeguamento            |            |

A-48

| PROV | COD_AGG | NOME_AGG                            | AE_NOM  | AE_SER  | AE_DEP  | N_IMP | AE_PROG | GEST | PRIORITA' | ADEG_PREV                        | ADEG_PIANO |
|------|---------|-------------------------------------|---------|---------|---------|-------|---------|------|-----------|----------------------------------|------------|
|      |         |                                     |         |         |         |       |         |      |           | scollimatori                     |            |
| RA   | ARA0197 | Faenza                              | 91.644  | 91.644  | 91.644  | 1     | 100.000 | SII  | 2A        | adeguamento scollimatori         |            |
| RA   | ARA0194 | Lugo                                | 139.872 | 138.809 | 138.809 | 1     | 270.000 | SII  | 1B - 2A   | adeguamento azoto - scollimatori |            |
| RA   | ARA0193 | Cervia                              | 164.648 | 164.648 | 164.648 | 1     | 200.000 | SII  | 2B        | adeguamento scollimatori         |            |
| RA   | ARA0195 | Ravenna - Aree limitrofe            | 175.096 | 175.096 | 175.096 | 1     | 240.000 | SII  | 2A        | adeguamento scollimatori         |            |
| FC   | AFC0106 | Santa Sofia                         | 3.243   | 3.180   | 3.180   | 1     | 5.000   | SII  |           |                                  |            |
| FC   | AFC0009 | Bagno di Romagna                    | 7.657   | 7.657   | 7.657   | 1     | 7.800   | SII  |           |                                  |            |
| FC   | AFC0067 | Mercato Saraceno                    | 8.114   | 7.904   | 7.904   | 1     | 15.000  | SII  |           |                                  |            |
| FC   | AFC0077 | Modigliana                          | 14.841  | 14.695  | 14.695  | 1     | 20.400  | SII  |           |                                  |            |
| FC   | AFC0121 | Savignano sul Rubicone              | 99.530  | 97.684  | 97.684  | 1     | 130.000 | SII  | 1B        | adeguamento azoto                | Si         |
| FC   | AFC0031 | Cesena                              | 100.252 | 98.721  | 98.721  | 2     | 202.500 | SII  |           |                                  |            |
| FC   | AFC0037 | Cesenatico                          | 119.648 | 119.226 | 119.226 | 1     | 120.000 | SII  |           |                                  |            |
| FC   | AFC0089 | Forlì                               | 175.576 | 173.785 | 173.785 | 1     | 250.000 | SII  |           |                                  |            |
| RN   | ARN0322 | Novafeltria                         | 6.184   | 6.184   | 6.184   | 1     | 7.000   | SII  |           |                                  |            |
| RN   | ARN0004 | Bellaria - Igea Marina              | 79.543  | 79.543  | 79.543  | 1     | 80.000  | SII  | 2A        | adeguamento scollimatori         |            |
| RN   | ARN0099 | Riccione                            | 141.131 | 141.131 | 141.131 | 1     | 180.000 | SII  | 1B - 2B   | adeguamento azoto - scollimatori |            |
| RN   | ARN0037 | Cattolica - Misano - Val Conca      | 147.040 | 147.019 | 147.019 | 2     | 160.000 | SII  | 1B - 2B   | adeguamento azoto - scollimatori | Si         |
| RN   | ARN0100 | Rimini - Val Marecchia - San Marino | 490.157 | 490.157 | 490.157 | 2     | 490.000 | SII  | 2A        | adeguamento scollimatori         |            |

A-49



**Legenda tabella 6 dei potenziali agglomerati di consistenza inferiore a 200 AE**

| Nome campo | Descrizione  |
|------------|--|
| PROV       | Sigla Provincia  |
| COD_AGG    | Codice regionale agglomerato   |
| NOME_AGG   | Nome agglomerato   |
| NOME_COM   | Nome comune  |
| GEST       | Gestione degli impianti al servizio dell'agglomerato: Servizio Idrico Integrato (SII) o Comune (Com) |

Le località per le quali risulta necessario un'ulteriore verifica per l'eventuale designazione ad agglomerato sono riportate in carattere corsivo e con il campo codice agglomerato vuoto.

**Tabella 6 Elenco dei potenziali agglomerati di consistenza inferiore a 200 AE**

| PROV | COD AGG | NOME AGG                       | NOME COM  | GEST |
|------|---------|--------------------------------|-----------|------|
| PC   | APC0007 | Agazzano - Lott. Belvedere     | Agazzano  | SII  |
| PC   | APC0001 | Bissone                        | Agazzano  | SII  |
| PC   | APC0002 | Cantone                        | Agazzano  | SII  |
| PC   | APC0008 | Casa Degli Orsi                | Agazzano  | SII  |
| PC   | APC0010 | Casaleggio di Cantone          | Agazzano  | SII  |
| PC   | APC1205 | Case Monache Cantone - Merline | Agazzano  | SII  |
| PC   | APC0012 | Montebolzone                   | Agazzano  | SII  |
| PC   | APC0013 | Monteraschino                  | Agazzano  | SII  |
| PC   | APC0015 | Sarturano                      | Agazzano  | SII  |
| PC   | APC0017 | Tavernago                      | Agazzano  | SII  |
| PC   | APC0022 | Cortina                        | Alseno    | SII  |
| PC   | APC0972 | Fellegara                      | Alseno    | SII  |
| PC   | APC0974 | Gasparini                      | Alseno    | SII  |
| PC   | APC0024 | Stazione di Alseno             | Alseno    | SII  |
| PC   | APC0025 | Bersano                        | Besenzone | SII  |
| PC   | APC0027 | Mercore                        | Besenzone | SII  |
| PC   | APC0028 | Bramaiano                      | Bettola   | SII  |
| PC   | APC0029 | Buzzetti - Castellana          | Bettola   | SII  |
| PC   | APC0030 | Cà Cotica                      | Bettola   | SII  |
| PC   | APC0033 | Casaletto di Villanova         | Bettola   | SII  |
| PC   | APC0034 | Cassinari                      | Bettola   | SII  |
| PC   | APC0035 | Fontana Vento                  | Bettola   | SII  |
| PC   | APC0036 | Forlini                        | Bettola   | SII  |
| PC   | APC0037 | Gragnano Sotto                 | Bettola   | SII  |
| PC   | APC0038 | Grilli                         | Bettola   | SII  |
| PC   | APC0039 | I Negri di Bramaiano           | Bettola   | SII  |
| PC   | APC0939 | Missano                        | Bettola   | SII  |
| PC   | APC0040 | Padri                          | Bettola   | SII  |
| PC   | APC0041 | Pradello                       | Bettola   | SII  |
| PC   | APC0042 | Prato Barbieri                 | Bettola   | SII  |
| PC   | APC0043 | Riglio                         | Bettola   | SII  |
| PC   | APC0044 | Rigolo Chiesa                  | Bettola   | SII  |
| PC   | APC0045 | Ronchi di Bettola              | Bettola   | SII  |
| PC   | APC0046 | Roncovero                      | Bettola   | SII  |
| PC   | APC0047 | Ughitti                        | Bettola   | SII  |
| PC   | APC1104 | Zona artigianale Rio Cò        | Bettola   | SII  |
| PC   | APC0048 | Area (o Areglia)               | Bobbio    | SII  |
| PC   | APC0049 | Bardughina                     | Bobbio    | SII  |
| PC   | APC0050 | Brugnoli                       | Bobbio    | SII  |
| PC   | APC0051 | Cà del Monte                   | Bobbio    | SII  |

| PROV | COD AGG | NOME AGG                            | NOME COM             | GEST |
|------|---------|-------------------------------------|----------------------|------|
| PC   | APC0631 | Caminata di Ceci                    | Bobbio               | SII  |
| PC   | APC0052 | Canale                              | Bobbio               | SII  |
| PC   | APC0055 | Cassolo Est e Callegari             | Bobbio               | SII  |
| PC   | APC0054 | Cassolo Ovest                       | Bobbio               | SII  |
| PC   | APC0056 | Cavarelli                           | Bobbio               | SII  |
| PC   | APC0058 | Ceci - Cà di La                     | Bobbio               | SII  |
| PC   | APC0057 | Ceci - Cà di Sopra                  | Bobbio               | SII  |
| PC   | APC0059 | Centomerli                          | Bobbio               | SII  |
| PC   | APC0061 | Chiappelli Est                      | Bobbio               | SII  |
| PC   | APC0060 | Chiappelli Ovest                    | Bobbio               | SII  |
| PC   | APC0062 | Ciocchi Bocchè                      | Bobbio               | SII  |
| PC   | APC0063 | Degara                              | Bobbio               | SII  |
| PC   | APC0064 | Embresi                             | Bobbio               | SII  |
| PC   | APC0065 | Freddezza                           | Bobbio               | SII  |
| PC   | APC0066 | Gazzoli                             | Bobbio               | SII  |
| PC   | APC0067 | Gobbi rete 6                        | Bobbio               | SII  |
| PC   | APC0068 | Gobbi rete 7                        | Bobbio               | SII  |
| PC   | APC0069 | Gorazze                             | Bobbio               | SII  |
| PC   | APC1247 | Lago Bisione Sud                    | Bobbio               | SII  |
| PC   | APC0070 | Lagobisione Nord                    | Bobbio               | SII  |
| PC   | APC0071 | Levratti                            | Bobbio               | SII  |
| PC   | APC0072 | Mezzano Scotti Nord                 | Bobbio               | SII  |
| PC   | APC0073 | Mezzano Scotti Sud                  | Bobbio               | SII  |
| PC   | APC0074 | Nosia                               | Bobbio               | SII  |
| PC   | APC0075 | Piancasale                          | Bobbio               | SII  |
| PC   | APC0079 | Tamborlani                          | Bobbio               | SII  |
| PC   | APC0080 | Vaccarezza                          | Bobbio               | SII  |
| PC   | APC0081 | Zanacchi                            | Bobbio               | SII  |
| PC   | APC0716 | Agazzino di Borgonovo Val<br>Tidone | Borgonovo Val Tidone | SII  |
| PC   | APC0082 | Bilegno di Borgonovo Val<br>Tidone  | Borgonovo Val Tidone | SII  |
| PC   | APC1105 | Cà Verde                            | Borgonovo Val Tidone | SII  |
| PC   | APC0086 | Corano                              | Borgonovo Val Tidone | SII  |
| PC   | APC0087 | Fabbiano                            | Borgonovo Val Tidone | SII  |
| PC   | APC0088 | Moretta di Borgonovo Val<br>Tidone  | Borgonovo Val Tidone | SII  |
| PC   | APC0804 | Contradone di Sopra                 | Cadeo                | SII  |
| PC   | APC0090 | Contradone di Sotto                 | Cadeo                | SII  |
| PC   | APC0095 | San Bassano di Fontana<br>Freda     | Cadeo                | SII  |
| PC   | APC0096 | San Rocco di Saliceto               | Cadeo                | SII  |
| PC   | APC0097 | Santa Lucia di Cadeo                | Cadeo                | SII  |
| PC   | APC0099 | Boscone Cusani                      | Calendasco           | SII  |
| PC   | APC0104 | Malpaga                             | Calendasco           | SII  |

| PROV | COD AGG | NOME AGG                           | NOME COM                  | GEST |
|------|---------|------------------------------------|---------------------------|------|
| PC   | APC0105 | Puglia                             | Calendasco                | SII  |
| PC   | APC0107 | Canova - Moncasacco                | Caminata                  | SII  |
| PC   | APC1201 | Delta Roncaglia                    | Caorso                    | SII  |
| PC   | APC0109 | Fossadello                         | Caorso                    | SII  |
| PC   | APC0111 | Roncarolo                          | Caorso                    | SII  |
| PC   | APC0114 | Caminata di Ciriano                | Carpaneto Piacentino      | SII  |
| PC   | APC0116 | Case Riglio                        | Carpaneto Piacentino      | SII  |
| PC   | APC0117 | Chero                              | Carpaneto Piacentino      | SII  |
| PC   | APC0118 | Cimafava                           | Carpaneto Piacentino      | SII  |
| PC   | APC0119 | Ciriano                            | Carpaneto Piacentino      | SII  |
| PC   | APC0120 | Negrano di Ciriano                 | Carpaneto Piacentino      | SII  |
| PC   | APC0121 | Zena                               | Carpaneto Piacentino      | SII  |
| PC   | APC0128 | Bacedasco                          | Castell'Arquato           | SII  |
| PC   | APC0130 | I Doppi                            | Castell'Arquato           | SII  |
| PC   | APC0131 | Montagnano                         | Castell'Arquato           | SII  |
| PC   | APC1130 | Barianella Nord                    | Castel San Giovanni       | SII  |
| PC   | APC0122 | Bosco Tosca                        | Castel San Giovanni       | SII  |
| PC   | APC0124 | Creta                              | Castel San Giovanni       | SII  |
| PC   | APC0125 | Fontana Pradosa - Strada<br>Poggio | Castel San Giovanni       | SII  |
| PC   | APC0126 | Ganaghello                         | Castel San Giovanni       | SII  |
| PC   | APC1224 | La Gatta                           | Castel San Giovanni       | SII  |
| PC   | APC0127 | Pievetta                           | Castel San Giovanni       | SII  |
| PC   | APC1189 | Pomello di Cantarana               | Castelvetro<br>Piacentino | SII  |
| PC   | APC0149 | Carisasca                          | Cerignale                 | SII  |
| PC   | APC0150 | Cariseto                           | Cerignale                 | SII  |
| PC   | APC1215 | Casa Madonna                       | Cerignale                 | SII  |
| PC   | APC0151 | Casale di Cerignale                | Cerignale                 | SII  |
| PC   | APC0152 | Castello di Cerignale              | Cerignale                 | SII  |
| PC   | APC0147 | Cerignale Est                      | Cerignale                 | SII  |
| PC   | APC0148 | Cerignale Ovest                    | Cerignale                 | SII  |
| PC   | APC1214 | La Serra                           | Cerignale                 | SII  |
| PC   | APC0153 | Lisore                             | Cerignale                 | SII  |
| PC   | APC0154 | Oneto                              | Cerignale                 | SII  |
| PC   | APC0155 | Ponte Organasco                    | Cerignale                 | SII  |
| PC   | APC0156 | Roveleto                           | Cerignale                 | SII  |
| PC   | APC0157 | Selva di Cerignale                 | Cerignale                 | SII  |
| PC   | APC0158 | Aglione                            | Coli                      | SII  |
| PC   | APC0159 | Agnelli                            | Coli                      | SII  |
| PC   | APC0160 | Averaldi                           | Coli                      | SII  |
| PC   | APC0161 | Baratti                            | Coli                      | SII  |
| PC   | APC0162 | Barche                             | Coli                      | SII  |
| PC   | APC1245 | Bell'Aria                          | Coli                      | SII  |
| PC   | APC0856 | Boioli di Perino                   | Coli                      | SII  |

| PROV | COD AGG | NOME AGG                                  | NOME COM          | GEST |
|------|---------|---|-------------------|------|
| PC   | APC0163 | Bruni                                     | Coli              | SII  |
| PC   | APC0164 | Camminata                                 | Coli              | SII  |
| PC   | APC1206 | Cognasso                                  | Coli              | SII  |
| PC   | APC0165 | Coli                                      | Coli              | SII  |
| PC   | APC0166 | Costiere                                  | Coli              | SII  |
| PC   | APC1107 | Forno di Sopra                            | Coli              | SII  |
| PC   | APC0167 | Forno di Sotto                            | Coli              | SII  |
| PC   | APC1246 | Palazzo Torre                             | Coli              | SII  |
| PC   | APC0168 | Pescina                                   | Coli              | SII  |
| PC   | APC0169 | Pontè Case Trebbia - Molino<br>Pellegrini | Coli              | SII  |
| PC   | APC0812 | Pradella                                  | Coli              | SII  |
| PC   | APC0170 | Rovere                                    | Coli              | SII  |
| PC   | APC0171 | Ballerini                                 | Corte Brugnatella | SII  |
| PC   | APC0172 | Bazzini                                   | Corte Brugnatella | SII  |
| PC   | APC0173 | Botteri                                   | Corte Brugnatella | SII  |
| PC   | APC0174 | Brugnello                                 | Corte Brugnatella | SII  |
| PC   | APC0175 | Carana                                    | Corte Brugnatella | SII  |
| PC   | APC0176 | Casaldrino                                | Corte Brugnatella | SII  |
| PC   | APC1249 | Case Ricci                                | Corte Brugnatella | SII  |
| PC   | APC0177 | Castelvetto                               | Corte Brugnatella | SII  |
| PC   | APC0178 | Colla                                     | Corte Brugnatella | SII  |
| PC   | APC0179 | Collegio                                  | Corte Brugnatella | SII  |
| PC   | APC0180 | Confiente                                 | Corte Brugnatella | SII  |
| PC   | APC0181 | Cornareto                                 | Corte Brugnatella | SII  |
| PC   | APC1248 | Fossoli                                   | Corte Brugnatella | SII  |
| PC   | APC1253 | La Cà                                     | Corte Brugnatella | SII  |
| PC   | APC0182 | Lago                                      | Corte Brugnatella | SII  |
| PC   | APC0183 | Lupi                                      | Corte Brugnatella | SII  |
| PC   | APC1250 | Metteglia                                 | Corte Brugnatella | SII  |
| PC   | APC0185 | Montarsi                                  | Corte Brugnatella | SII  |
| PC   | APC0186 | Montarsolo                                | Corte Brugnatella | SII  |
| PC   | APC0187 | Pieve di Montarsolo                       | Corte Brugnatella | SII  |
| PC   | APC0188 | Poggio Rondino                            | Corte Brugnatella | SII  |
| PC   | APC0189 | Poggio Villeri                            | Corte Brugnatella | SII  |
| PC   | APC0190 | Ponte Lenzino                             | Corte Brugnatella | SII  |
| PC   | APC0191 | Ravaiola                                  | Corte Brugnatella | SII  |
| PC   | APC0192 | Robecco                                   | Corte Brugnatella | SII  |
| PC   | APC0193 | Rossarola rete 1                          | Corte Brugnatella | SII  |
| PC   | APC0194 | Rossarola rete 2                          | Corte Brugnatella | SII  |
| PC   | APC0195 | Sanguineto                                | Corte Brugnatella | SII  |
| PC   | APC0196 | Torre                                     | Corte Brugnatella | SII  |
| PC   | APC0197 | Tortaro                                   | Corte Brugnatella | SII  |
| PC   | APC0198 | Viani E Metteglia                         | Corte Brugnatella | SII  |
| PC   | APC0199 | Chiavenna Landi                           | Cortemaggiore     | SII  |

| PROV | COD AGG | NOME AGG                               | NOME COM      | GEST |
|------|---------|--|---------------|------|
| PC   | APC0818 | San Martino in Olza                    | Cortemaggiore | SII  |
| PC   | APC0201 | Assè                                   | Farini        | SII  |
| PC   | APC0202 | Boccolo Noce                           | Farini        | SII  |
| PC   | APC0203 | Bolderoni                              | Farini        | SII  |
| PC   | APC0820 | Boli                                   | Farini        | SII  |
| PC   | APC0204 | Bruzzi Sopra e Sotto                   | Farini        | SII  |
| PC   | APC0205 | Cà di Là                               | Farini        | SII  |
| PC   | APC0206 | Campagna                               | Farini        | SII  |
| PC   | APC0828 | Casali                                 | Farini        | SII  |
| PC   | APC0207 | Chiappa Chiesa                         | Farini        | SII  |
| PC   | APC0208 | Chiarabini - Costiolo                  | Farini        | SII  |
| PC   | APC0209 | Collarine                              | Farini        | SII  |
| PC   | APC0210 | Comineto                               | Farini        | SII  |
| PC   | APC0850 | Fre'                                   | Farini        | SII  |
| PC   | APC0213 | Groppazzuolo                           | Farini        | SII  |
| PC   | APC0214 | Gropo di Farini                        | Farini        | SII  |
| PC   | APC0215 | Guglieri                               | Farini        | SII  |
| PC   | APC0216 | La Casa                                | Farini        | SII  |
| PC   | APC0217 | La Cavanna                             | Farini        | SII  |
| PC   | APC0218 | Le Moline                              | Farini        | SII  |
| PC   | APC1127 | Liscato                                | Farini        | SII  |
| PC   | APC0219 | Lobbia                                 | Farini        | SII  |
| PC   | APC0220 | Mangiarosto                            | Farini        | SII  |
| PC   | APC0221 | Maradina                               | Farini        | SII  |
| PC   | APC0222 | Mareto rete 1                          | Farini        | SII  |
| PC   | APC0223 | Mareto rete 2                          | Farini        | SII  |
| PC   | APC0664 | Molinari                               | Farini        | SII  |
| PC   | APC0224 | Nicelli                                | Farini        | SII  |
| PC   | APC0225 | Pellacini                              | Farini        | SII  |
| PC   | APC0226 | Pianadelle                             | Farini        | SII  |
| PC   | APC0227 | Poggio di Groppallo - La Valle - Villa | Farini        | SII  |
| PC   | APC0228 | Poggio E Bravi                         | Farini        | SII  |
| PC   | APC0229 | Porcile                                | Farini        | SII  |
| PC   | APC0230 | Pradovera                              | Farini        | SII  |
| PC   | APC0670 | Pratogiardino                          | Farini        | SII  |
| PC   | APC0231 | Ravine                                 | Farini        | SII  |
| PC   | APC0232 | Rio Valle                              | Farini        | SII  |
| PC   | APC0671 | Rodi                                   | Farini        | SII  |
| PC   | APC0233 | Russi                                  | Farini        | SII  |
| PC   | APC0234 | San Savino - Vigonzano                 | Farini        | SII  |
| PC   | APC0235 | Selva Sopra                            | Farini        | SII  |
| PC   | APC0673 | Selva Sotto e Teruzzo                  | Farini        | SII  |
| PC   | APC0236 | Unghia Sotto                           | Farini        | SII  |
| PC   | APC0237 | Vediceto                               | Farini        | SII  |

| PROV | COD AGG | NOME AGG                          | NOME COM | GEST |
|------|---------|-----------------------------------|----------|------|
| PC   | APC0238 | Videzzate Sotto                   | Farini   | SII  |
| PC   | APC0239 | Bocciarelli                       | Ferriere | SII  |
| PC   | APC0240 | Bolgheri                          | Ferriere | SII  |
| PC   | APC0241 | Boschi Val d'Aveto                | Ferriere | SII  |
| PC   | APC0242 | Bosconure                         | Ferriere | SII  |
| PC   | APC0243 | Brugneto                          | Ferriere | SII  |
| PC   | APC0245 | Canadello                         | Ferriere | SII  |
| PC   | APC0246 | Canarano                          | Ferriere | SII  |
| PC   | APC0248 | Casalcò Nord                      | Ferriere | SII  |
| PC   | APC0247 | Casalcò Sud                       | Ferriere | SII  |
| PC   | APC0249 | Casaldonato                       | Ferriere | SII  |
| PC   | APC0250 | Casale di Brugneto                | Ferriere | SII  |
| PC   | APC0251 | Casella di Ferriere               | Ferriere | SII  |
| PC   | APC0252 | Caserarso                         | Ferriere | SII  |
| PC   | APC0253 | Casetta di Centenaro e San Pietro | Ferriere | SII  |
| PC   | APC0254 | Cassano Nord                      | Ferriere | SII  |
| PC   | APC0255 | Cassano Sud                       | Ferriere | SII  |
| PC   | APC1207 | Cassimorenga                      | Ferriere | SII  |
| PC   | APC0258 | Cassimoreno                       | Ferriere | SII  |
| PC   | APC0259 | Castagnola                        | Ferriere | SII  |
| PC   | APC0260 | Castelcanafurone                  | Ferriere | SII  |
| PC   | APC0262 | Castello di Centenaro             | Ferriere | SII  |
| PC   | APC0264 | Cattaragna                        | Ferriere | SII  |
| PC   | APC0265 | Cerreto di Ferriere               | Ferriere | SII  |
| PC   | APC0266 | Cerreto Rossi                     | Ferriere | SII  |
| PC   | APC0267 | Cerri                             | Ferriere | SII  |
| PC   | APC0268 | Ciregna                           | Ferriere | SII  |
| PC   | APC0269 | Codegazzi                         | Ferriere | SII  |
| PC   | APC0270 | Colla di Brugneto                 | Ferriere | SII  |
| PC   | APC0271 | Colla di Gambaro                  | Ferriere | SII  |
| PC   | APC0272 | Costa di Ferriere                 | Ferriere | SII  |
| PC   | APC0273 | Costigliolo                       | Ferriere | SII  |
| PC   | APC0274 | Croce Lobbia                      | Ferriere | SII  |
| PC   | APC0276 | Curletti Nord                     | Ferriere | SII  |
| PC   | APC0275 | Curletti Sud                      | Ferriere | SII  |
| PC   | APC0277 | Farinotti                         | Ferriere | SII  |
| PC   | APC0279 | Folli                             | Ferriere | SII  |
| PC   | APC0280 | Gambaro                           | Ferriere | SII  |
| PC   | APC0282 | Grondone di Sotto Nord            | Ferriere | SII  |
| PC   | APC0281 | Grondone di Sotto Sud             | Ferriere | SII  |
| PC   | APC0283 | Grondone Sopra                    | Ferriere | SII  |
| PC   | APC0284 | Grondone Sopra - Bergamini        | Ferriere | SII  |
| PC   | APC0285 | Grondone Sopra - Calamari         | Ferriere | SII  |
| PC   | APC0286 | Guerra                            | Ferriere | SII  |

| PROV | COD AGG | NOME AGG                           | NOME COM           | GEST |
|------|---------|------------------------------------|--------------------|------|
| PC   | APC1131 | La Beata di Bosconure              | Ferriere           | SII  |
| PC   | APC0287 | Lovetti                            | Ferriere           | SII  |
| PC   | APC0288 | Molinello                          | Ferriere           | SII  |
| PC   | APC0289 | Noce di Ferriere                   | Ferriere           | SII  |
| PC   | APC0290 | Perotti di Ferriere                | Ferriere           | SII  |
| PC   | APC1109 | Pertuso Nord                       | Ferriere           | SII  |
| PC   | APC0291 | Pertuso Sud                        | Ferriere           | SII  |
| PC   | APC0292 | Pomarolo                           | Ferriere           | SII  |
| PC   | APC0293 | Prelo                              | Ferriere           | SII  |
| PC   | APC0294 | Pronzali                           | Ferriere           | SII  |
| PC   | APC0295 | Proverasso                         | Ferriere           | SII  |
| PC   | APC0296 | Retorto                            | Ferriere           | SII  |
| PC   | APC0297 | Rocca di Ferriere                  | Ferriere           | SII  |
| PC   | APC0298 | Rocconi                            | Ferriere           | SII  |
| PC   | APC0299 | Roffi                              | Ferriere           | SII  |
| PC   | APC0300 | Rompeggio                          | Ferriere           | SII  |
| PC   | APC0302 | Salsominore                        | Ferriere           | SII  |
| PC   | APC0301 | San Gregorio - Cà dei Ratti        | Ferriere           | SII  |
| PC   | APC0303 | Sarmadasco                         | Ferriere           | SII  |
| PC   | APC0304 | Selva di Ferriere                  | Ferriere           | SII  |
| PC   | APC0305 | Solaro                             | Ferriere           | SII  |
| PC   | APC0306 | Taravelli                          | Ferriere           | SII  |
| PC   | APC0307 | Toazzo                             | Ferriere           | SII  |
| PC   | APC0308 | Toni                               | Ferriere           | SII  |
| PC   | APC0309 | Tornarezza                         | Ferriere           | SII  |
| PC   | APC0310 | Torrio Casetta                     | Ferriere           | SII  |
| PC   | APC0311 | Travata                            | Ferriere           | SII  |
| PC   | APC0312 | Vaio                               | Ferriere           | SII  |
| PC   | APC0313 | Villa di Ferriere                  | Ferriere           | SII  |
| PC   | APC0316 | San Protaso                        | Fiorenzuola d'Arda | SII  |
| PC   | APC0318 | Canneto                            | Gazzola            | SII  |
| PC   | APC0321 | Gazzola - Castelletto              | Gazzola            | SII  |
| PC   | APC0320 | Gazzola Est (Rio Gandore)          | Gazzola            | SII  |
| PC   | APC0322 | Momeliano                          | Gazzola            | SII  |
| PC   | APC0324 | Rezzanello                         | Gazzola            | SII  |
| PC   | APC0328 | Caratta                            | Gossolengo         | SII  |
| PC   | APC0331 | Campremoldo Sotto                  | Gagnano Trebbiense | SII  |
| PC   | APC0336 | La Costa (Gagnano<br>Trebbiense)   | Gagnano Trebbiense | SII  |
| PC   | APC0332 | Maffellona di Campremoldo<br>Sotto | Gagnano Trebbiense | SII  |
| PC   | APC0720 | Bersani                            | Gropparello        | SII  |
| PC   | APC0337 | Cà Basengla                        | Gropparello        | SII  |
| PC   | APC1126 | Cà Bianconi                        | Gropparello        | SII  |
| PC   | APC0726 | Ca' Orezzi                         | Gropparello        | SII  |



| PROV | COD AGG | NOME AGG                                 | NOME COM             | GEST |
|------|---------|--|----------------------|------|
| PC   | APC0728 | Case Iacchini                            | Gropparello          | SII  |
| PC   | APC0729 | Castellana Ovest di Gropparello (Vezeno) | Gropparello          | SII  |
| PC   | APC0339 | Chiesa di Sariano                        | Gropparello          | SII  |
| PC   | APC1219 | Faimali e Castellana Est                 | Gropparello          | SII  |
| PC   | APC0341 | Gelati Ovest                             | Gropparello          | SII  |
| PC   | APC0342 | Groppovisdomo - Chiesa                   | Gropparello          | SII  |
| PC   | APC1243 | Groppovisdomo - Le Rocche                | Gropparello          | SII  |
| PC   | APC0343 | Gusano                                   | Gropparello          | SII  |
| PC   | APC0344 | La Valle                                 | Gropparello          | SII  |
| PC   | APC0719 | Lodola                                   | Gropparello          | SII  |
| PC   | APC0735 | Magnani                                  | Gropparello          | SII  |
| PC   | APC1213 | Malaraggia                               | Gropparello          | SII  |
| PC   | APC1110 | Montechino - Cooperativa                 | Gropparello          | SII  |
| PC   | APC1111 | Montechino - Suvernoni                   | Gropparello          | SII  |
| PC   | APC0345 | Obolo                                    | Gropparello          | SII  |
| PC   | APC0346 | Sariano - Moia                           | Gropparello          | SII  |
| PC   | APC0347 | Sariano - Zona Artigianale               | Gropparello          | SII  |
| PC   | APC0742 | Veggiola                                 | Gropparello          | SII  |
| PC   | APC0743 | Vicini - Ravazzoli                       | Gropparello          | SII  |
| PC   | APC1221 | Case Bianchi                             | Lugagnano Val d'Arda | SII  |
| PC   | APC0348 | Chiavenna Rocchetta                      | Lugagnano Val d'Arda | SII  |
| PC   | APC0349 | I Rossi                                  | Lugagnano Val d'Arda | SII  |
| PC   | APC0697 | Lazzali                                  | Lugagnano Val d'Arda | SII  |
| PC   | APC0350 | Rustigazzo                               | Lugagnano Val d'Arda | SII  |
| PC   | APC0351 | Tabiano                                  | Lugagnano Val d'Arda | SII  |
| PC   | APC0352 | Veleia                                   | Lugagnano Val d'Arda | SII  |
| PC   | APC0353 | Vicanino                                 | Lugagnano Val d'Arda | SII  |
| PC   | APC0704 | Villa di Lugagnano Val d'Arda            | Lugagnano Val d'Arda | SII  |
| PC   | APC1240 | Alberita di San Pietro in Corte          | Monticelli d'Ongina  | SII  |
| PC   | APC1129 | Chalet                                   | Monticelli d'Ongina  | SII  |
| PC   | APC0356 | Isola Serafini                           | Monticelli d'Ongina  | SII  |
| PC   | APC0358 | Olza Sud - Cascina Bertonaschi           | Monticelli d'Ongina  | SII  |
| PC   | APC1100 | San Giovanni - Tinazzo                   | Monticelli d'Ongina  | SII  |
| PC   | APC0362 | Bardetti                                 | Morfasso             | SII  |
| PC   | APC1113 | Cà Ciancia                               | Morfasso             | SII  |
| PC   | APC0364 | Cà Rai di Casali                         | Morfasso             | SII  |
| PC   | APC0365 | Cà Ruggeri                               | Morfasso             | SII  |
| PC   | APC1222 | Carignone 1                              | Morfasso             | SII  |
| PC   | APC0367 | Carignone 2                              | Morfasso             | SII  |
| PC   | APC1114 | Casa delle Donne                         | Morfasso             | SII  |
| PC   | APC0368 | Casali rete 2                            | Morfasso             | SII  |

| PROV | COD AGG | NOME AGG                                       | NOME COM | GEST |
|------|---------|--|----------|------|
| PC   | APC0371 | Chiavarini - Levei                             | Morfasso | SII  |
| PC   | APC0372 | Cornolo - Barbini                              | Morfasso | SII  |
| PC   | APC0373 | Greghi   | Morfasso | SII  |
| PC   | APC0370 | Il Poggiolo di Casali                          | Morfasso | SII  |
| PC   | APC0374 | La Costa                                       | Morfasso | SII  |
| PC   | APC0377 | Labè - Cà Firenze                              | Morfasso | SII  |
| PC   | APC0378 | Malvisi  | Morfasso | SII  |
| PC   | APC0379 | Malvisotti di Tiramani                         | Morfasso | SII  |
| PC   | APC0699 | Monte di Morfasso                              | Morfasso | SII  |
| PC   | APC0381 | Oddi   | Morfasso | SII  |
| PC   | APC0382 | Olza   | Morfasso | SII  |
| PC   | APC0383 | Pedina Inferiore                               | Morfasso | SII  |
| PC   | APC1009 | Pedina Superiore                               | Morfasso | SII  |
| PC   | APC0384 | Perotti di Morfasso                            | Morfasso | SII  |
| PC   | APC0385 | Rabbini  | Morfasso | SII  |
| PC   | APC0386 | Ravazzoli                                      | Morfasso | SII  |
| PC   | APC0388 | Rusteghini Sud                                 | Morfasso | SII  |
| PC   | APC1242 | Salino Est                                     | Morfasso | SII  |
| PC   | APC0392 | Salino Ovest                                   | Morfasso | SII  |
| PC   | APC0394 | San Biagio                                     | Morfasso | SII  |
| PC   | APC0390 | San Michele                                    | Morfasso | SII  |
| PC   | APC0396 | Sartori  | Morfasso | SII  |
| PC   | APC0397 | Secchi - Rocchetta                             | Morfasso | SII  |
| PC   | APC0398 | Selva - Case Inzani -<br>Taverna               | Morfasso | SII  |
| PC   | APC0399 | Teruzzi  | Morfasso | SII  |
| PC   | APC0400 | Tiramani                                       | Morfasso | SII  |
| PC   | APC0402 | Variano  | Morfasso | SII  |
| PC   | APC1115 | Villa d'Arda                                   | Morfasso | SII  |
| PC   | APC0403 | Cà dei Pisani - Costa dei<br>Maini di Trevozzo | Nibbiano | SII  |
| PC   | APC1014 | Casa Galvani - Casa Carosi                     | Nibbiano | SII  |
| PC   | APC1015 | Casa Rivoltini                                 | Nibbiano | SII  |
| PC   | APC0404 | Case Manzini di Strà                           | Nibbiano | SII  |
| PC   | APC0405 | Case Mossi di Strà                             | Nibbiano | SII  |
| PC   | APC0406 | Case Roveda di Strà                            | Nibbiano | SII  |
| PC   | APC0407 | Genepreto                                      | Nibbiano | SII  |
| PC   | APC0408 | I Ronchi di Trebecco                           | Nibbiano | SII  |
| PC   | APC0410 | Sala Mandelli                                  | Nibbiano | SII  |
| PC   | APC0411 | Seguzzone Est                                  | Nibbiano | SII  |
| PC   | APC0412 | Seguzzone Ovest                                | Nibbiano | SII  |
| PC   | APC0413 | Stadera Nord                                   | Nibbiano | SII  |
| PC   | APC0414 | Stadera Sud                                    | Nibbiano | SII  |
| PC   | APC0415 | Strà Nuova                                     | Nibbiano | SII  |
| PC   | APC1116 | Strà Vecchia                                   | Nibbiano | SII  |

| PROV | COD AGG | NOME AGG                                  | NOME COM | GEST |
|------|---------|---|----------|------|
| PC   | APC0416 | Tassara                                   | Nibbiano | SII  |
| PC   | APC1241 | Tassara Sud - Est                         | Nibbiano | SII  |
| PC   | APC1016 | Torre Gandini                             | Nibbiano | SII  |
| PC   | APC0418 | Trebecco                                  | Nibbiano | SII  |
| PC   | APC0421 | Verago                                    | Nibbiano | SII  |
| PC   | APC1223 | Zerbeto                                   | Nibbiano | SII  |
| PC   | APC0422 | Artana                                    | Ottone   | SII  |
| PC   | APC0423 | Barchi                                    | Ottone   | SII  |
| PC   | APC0424 | Belnome                                   | Ottone   | SII  |
| PC   | APC0425 | Bertassi                                  | Ottone   | SII  |
| PC   | APC1252 | Bertassi superiore                        | Ottone   | SII  |
| PC   | APC0426 | Bertone                                   | Ottone   | SII  |
| PC   | APC0427 | Bogli                                     | Ottone   | SII  |
| PC   | APC0431 | Campi - Botraia                           | Ottone   | SII  |
| PC   | APC0429 | Campi - Cabosa                            | Ottone   | SII  |
| PC   | APC0428 | Campi - Casa Cuccoli                      | Ottone   | SII  |
| PC   | APC0430 | Campi - Costa                             | Ottone   | SII  |
| PC   | APC1251 | Cattribiasca                              | Ottone   | SII  |
| PC   | APC0433 | Fabbrica rete 1                           | Ottone   | SII  |
| PC   | APC0434 | Fabbrica rete 2                           | Ottone   | SII  |
| PC   | APC0435 | Frassi                                    | Ottone   | SII  |
| PC   | APC0436 | Grammizzola rete 1                        | Ottone   | SII  |
| PC   | APC0437 | Grammizzola rete 2                        | Ottone   | SII  |
| PC   | APC0438 | Grammizzola rete 3                        | Ottone   | SII  |
| PC   | APC0444 | Grattarone di Orezzoli (ex Orezzoli 3)    | Ottone   | SII  |
| PC   | APC0439 | La Cà                                     | Ottone   | SII  |
| PC   | APC0445 | Le Inguie di Orezzoli (ex Orezzoli 4)     | Ottone   | SII  |
| PC   | APC0440 | Losso                                     | Ottone   | SII  |
| PC   | APC0441 | Moglia                                    | Ottone   | SII  |
| PC   | APC0443 | Monte Soprano di Orezzoli (ex Orezzoli 2) | Ottone   | SII  |
| PC   | APC0442 | Orezzoli - Bussego (ex Orezzoli 1)        | Ottone   | SII  |
| PC   | APC0446 | Orezzoli - Seravaglione (ex Orezzoli 5)   | Ottone   | SII  |
| PC   | APC0447 | Orezzoli (ex Orezzoli 6)                  | Ottone   | SII  |
| PC   | APC0448 | Ottone Soprano - Pallareto                | Ottone   | SII  |
| PC   | APC0449 | Ottone Soprano - Semensi                  | Ottone   | SII  |
| PC   | APC0450 | Rocca Corvi                               | Ottone   | SII  |
| PC   | APC0451 | Santa Maria di Ottone                     | Ottone   | SII  |
| PC   | APC0452 | Strassera                                 | Ottone   | SII  |
| PC   | APC0453 | Tartago                                   | Ottone   | SII  |
| PC   | APC0454 | Toveraia                                  | Ottone   | SII  |
| PC   | APC0455 | Traschio                                  | Ottone   | SII  |

| PROV | COD AGG | NOME AGG                                     | NOME COM            | GEST |
|------|---------|--|---------------------|------|
| PC   | APC1244 | Truzzi                                       | Ottone              | SII  |
| PC   | APC1254 | Valsigiara di Sopra                          | Ottone              | SII  |
| PC   | APC0456 | Valsigiara di Sotto                          | Ottone              | SII  |
| PC   | APC0457 | Brevi  | Pecorara            | SII  |
| PC   | APC0458 | Busseto Nord                                 | Pecorara            | SII  |
| PC   | APC0459 | Busseto Sud                                  | Pecorara            | SII  |
| PC   | APC0460 | Caprile                                      | Pecorara            | SII  |
| PC   | APC0461 | Casa Marconi                                 | Pecorara            | SII  |
| PC   | APC0462 | Case Bazzarri                                | Pecorara            | SII  |
| PC   | APC0463 | Case Fracchioni                              | Pecorara            | SII  |
| PC   | APC0474 | Case Piscina                                 | Pecorara            | SII  |
| PC   | APC0464 | Casella di Pecorara                          | Pecorara            | SII  |
| PC   | APC0634 | Cicogni Centro                               | Pecorara            | SII  |
| PC   | APC0465 | Cicogni Nord                                 | Pecorara            | SII  |
| PC   | APC0635 | Cicogni Sud                                  | Pecorara            | SII  |
| PC   | APC0466 | Cognoli                                      | Pecorara            | SII  |
| PC   | APC0467 | Corneto                                      | Pecorara            | SII  |
| PC   | APC0468 | Costalta                                     | Pecorara            | SII  |
| PC   | APC0469 | Lazzarello - Tana - Case Sagnoni di Costalta | Pecorara            | SII  |
| PC   | APC0470 | Marzonago                                    | Pecorara            | SII  |
| PC   | APC0471 | Morasco rete 1                               | Pecorara            | SII  |
| PC   | APC1121 | Morasco rete 2                               | Pecorara            | SII  |
| PC   | APC1122 | Morasco rete 3                               | Pecorara            | SII  |
| PC   | APC0475 | Pecorara Vecchia                             | Pecorara            | SII  |
| PC   | APC0476 | Peschiera Est - Vallerenzo Est               | Pecorara            | SII  |
| PC   | APC0636 | Peschiera Ovest - Vallerenzo Ovest           | Pecorara            | SII  |
| PC   | APC0477 | Poggio Moresco                               | Pecorara            | SII  |
| PC   | APC0478 | Praticchia                                   | Pecorara            | SII  |
| PC   | APC0479 | Prelevara                                    | Pecorara            | SII  |
| PC   | APC0480 | Roncaglie Sopra                              | Pecorara            | SII  |
| PC   | APC0481 | Roncaglie Sotto                              | Pecorara            | SII  |
| PC   | APC0482 | Sevizzano                                    | Pecorara            | SII  |
| PC   | APC0485 | Arcello                                      | Pianello Val Tidone | SII  |
| PC   | APC1031 | Bilegno di Pianello Val Tidone               | Pianello Val Tidone | SII  |
| PC   | APC0487 | Casanova di Pianello Val Tidone              | Pianello Val Tidone | SII  |
| PC   | APC0993 | Case Gramonti                                | Pianello Val Tidone | SII  |
| PC   | APC1256 | Casturzano di Pianello Val Tidone            | Pianello Val Tidone | SII  |
| PC   | APC0488 | Chiarone                                     | Pianello Val Tidone | SII  |
| PC   | APC1225 | San Remigio                                  | Pianello Val Tidone | SII  |
| PC   | APC0491 | San Gabriele Sotto                           | Piozzano            | SII  |

| PROV | COD AGG | NOME AGG                    | NOME COM                  | GEST |
|------|---------|-----------------------------|---------------------------|------|
| PC   | APC0633 | Torricello di San Nazzaro   | Piozzano                  | SII  |
| PC   | APC0632 | Vidiano Soprano             | Piozzano                  | SII  |
| PC   | APC0493 | Verano di Podenzano         | Podenzano                 | SII  |
| PC   | APC0494 | Albrona                     | Ponte dell'Olio           | SII  |
| PC   | APC0495 | Biana                       | Ponte dell'Olio           | SII  |
| PC   | APC0496 | Caminata di Ponte dell'Olio | Ponte dell'Olio           | SII  |
| PC   | APC0498 | Cassano - Rampi             | Ponte dell'Olio           | SII  |
| PC   | APC1072 | Castione                    | Ponte dell'Olio           | SII  |
| PC   | APC0499 | La Fratta                   | Ponte dell'Olio           | SII  |
| PC   | APC0500 | Molino Croce                | Ponte dell'Olio           | SII  |
| PC   | APC0501 | Montesanto                  | Ponte dell'Olio           | SII  |
| PC   | APC0502 | Querceto                    | Ponte dell'Olio           | SII  |
| PC   | APC0503 | Sala di Biana               | Ponte dell'Olio           | SII  |
| PC   | APC0504 | Sarmata                     | Ponte dell'Olio           | SII  |
| PC   | APC0505 | Zaffignano                  | Ponte dell'Olio           | SII  |
| PC   | APC0507 | Muradello                   | Pontenure                 | SII  |
| PC   | APC0508 | Paderna                     | Pontenure                 | SII  |
| PC   | APC0510 | Ancarano Sopra Est          | Rivergaro                 | SII  |
| PC   | APC1220 | Bassano                     | Rivergaro                 | SII  |
| PC   | APC0513 | Larzano                     | Rivergaro                 | SII  |
| PC   | APC1128 | Larzano-Area residenziale   | Rivergaro                 | SII  |
| PC   | APC0522 | Mandrola                    | Rivergaro                 | SII  |
| PC   | APC0515 | Mirabella di Colonese       | Rivergaro                 | SII  |
| PC   | APC0517 | Niviano - Zona Industriale  | Rivergaro                 | SII  |
| PC   | APC0519 | Ottavello                   | Rivergaro                 | SII  |
| PC   | APC0521 | Rallio                      | Rivergaro                 | SII  |
| PC   | APC0523 | Centora di Rottofreno       | Rottofreno                | SII  |
| PC   | APC0526 | Bassetto                    | San Giorgio<br>Piacentino | SII  |
| PC   | APC0529 | Costa di Godi               | San Giorgio<br>Piacentino | SII  |
| PC   | APC0530 | Godi                        | San Giorgio<br>Piacentino | SII  |
| PC   | APC0531 | Rizzolo                     | San Giorgio<br>Piacentino | SII  |
| PC   | APC0532 | San Damiano                 | San Giorgio<br>Piacentino | SII  |
| PC   | APC0533 | Viustino                    | San Giorgio<br>Piacentino | SII  |
| PC   | APC0951 | Nosone                      | Sarmato                   | SII  |
| PC   | APC0537 | Coni                        | Travo                     | SII  |
| PC   | APC0538 | Vacchignano                 | Travo                     | SII  |
| PC   | APC0542 | Baroni                      | Vernasca                  | SII  |
| PC   | APC0543 | Bignoni                     | Vernasca                  | SII  |
| PC   | APC0546 | Bravi di Vezzolacca         | Vernasca                  | SII  |
| PC   | APC0909 | Case Orsi                   | Vernasca                  | SII  |

| PROV | COD AGG | NOME AGG                                 | NOME COM            | GEST |
|------|---------|--|---------------------|------|
| PC   | APC0547 | Castelletto                              | Vernasca            | SII  |
| PC   | APC0548 | Dadomo (Sette Sorelle)                   | Vernasca            | SII  |
| PC   | APC0549 | Dignini                                  | Vernasca            | SII  |
| PC   | APC0550 | La Rocca                                 | Vernasca            | SII  |
| PC   | APC0551 | Legatti                                  | Vernasca            | SII  |
| PC   | APC0552 | Mocomero rete 1                          | Vernasca            | SII  |
| PC   | APC0554 | Monte Davide                             | Vernasca            | SII  |
| PC   | APC0555 | Muletto Palazzina                        | Vernasca            | SII  |
| PC   | APC0540 | Osteria Nuova rete 1 (ex Bacedasco 1 8a) | Vernasca            | SII  |
| PC   | APC0541 | Osteria Nuova rete 2 (ex Bacedasco 2 8b) | Vernasca            | SII  |
| PC   | APC1123 | Paolini - Possessione - Simonini         | Vernasca            | SII  |
| PC   | APC0556 | Poggio Cucchi di Vezzolacca              | Vernasca            | SII  |
| PC   | APC0557 | Rosi                                     | Vernasca            | SII  |
| PC   | APC1216 | San Marco                                | Vernasca            | SII  |
| PC   | APC0558 | Silvani rete 1 (ex Borla 1)              | Vernasca            | SII  |
| PC   | APC0544 | Silvani rete 2 (ex Borla 1)              | Vernasca            | SII  |
| PC   | APC0545 | Silvani rete 3 (ex Borla 1)              | Vernasca            | SII  |
| PC   | APC0559 | Terenza - Ferrai                         | Vernasca            | SII  |
| PC   | APC0560 | Trabucchi                                | Vernasca            | SII  |
| PC   | APC0561 | Trinità                                  | Vernasca            | SII  |
| PC   | APC0565 | Vernasca                                 | Vernasca            | SII  |
| PC   | APC0563 | Vernasca - Giastra                       | Vernasca            | SII  |
| PC   | APC0564 | Vernasca - Molina                        | Vernasca            | SII  |
| PC   | APC0567 | Vigoleno Est rete 2                      | Vernasca            | SII  |
| PC   | APC0566 | Vigoleno Ovest rete 1                    | Vernasca            | SII  |
| PC   | APC0539 | Villa Agù - Villa Prato - I Cucchi       | Vernasca            | SII  |
| PC   | APC0872 | Vincini                                  | Vernasca            | SII  |
| PC   | APC0569 | Bicchignano                              | Vigolzone           | SII  |
| PC   | APC0572 | Chiulano                                 | Vigolzone           | SII  |
| PC   | APC0573 | Mansano Sopra e di Sotto                 | Vigolzone           | SII  |
| PC   | APC0575 | Veano                                    | Vigolzone           | SII  |
| PC   | APC0576 | Apostolica - Mercato                     | Villanova sull'Arda | SII  |
| PC   | APC0581 | Cignano                                  | Villanova sull'Arda | SII  |
| PC   | APC0577 | Villanova - Zona Artigianale             | Villanova sull'Arda | SII  |
| PC   | APC0578 | Villanova Est                            | Villanova sull'Arda | SII  |
| PC   | APC0922 | Capannette di Pey                        | Zerba               | SII  |
| PC   | APC0583 | Cerreto di Zerba                         | Zerba               | SII  |
| PC   | APC0584 | Codeviglio                               | Zerba               | SII  |
| PC   | APC0585 | Pey                                      | Zerba               | SII  |
| PC   | APC0586 | Samboneto                                | Zerba               | SII  |
| PC   | APC0587 | Vesimo                                   | Zerba               | SII  |

| PROV | COD AGG | NOME AGG                           | NOME COM         | GEST |
|------|---------|------------------------------------|------------------|------|
| PC   | APC0588 | Zerba                              | Zerba            | SII  |
| PC   | APC0589 | Albareto rete 1                    | Ziano Piacentino | SII  |
| PC   | APC0590 | Albareto rete 2 - Cà del Morino    | Ziano Piacentino | SII  |
| PC   | APC0591 | Albareto rete 4                    | Ziano Piacentino | SII  |
| PC   | APC0592 | Badenigo                           | Ziano Piacentino | SII  |
| PC   | APC0593 | Bruciate                           | Ziano Piacentino | SII  |
| PC   | APC0594 | Calcinara di Ziano Piacentino      | Ziano Piacentino | SII  |
| PC   | APC0596 | Casa Ghezzi                        | Ziano Piacentino | SII  |
| PC   | APC0597 | Casa Mascandola - La Casella       | Ziano Piacentino | SII  |
| PC   | APC0598 | Casa Pallaroni                     | Ziano Piacentino | SII  |
| PC   | APC0599 | Case Magnani                       | Ziano Piacentino | SII  |
| PC   | APC0600 | Case Piccioni                      | Ziano Piacentino | SII  |
| PC   | APC0601 | Croce                              | Ziano Piacentino | SII  |
| PC   | APC0602 | Fornello rete 1                    | Ziano Piacentino | SII  |
| PC   | APC0603 | Fornello rete 2                    | Ziano Piacentino | SII  |
| PC   | APC0604 | Montalbo - Case Coloni             | Ziano Piacentino | SII  |
| PC   | APC0605 | Montalbo - Case Nuove              | Ziano Piacentino | SII  |
| PC   | APC0606 | Montalbo rete 3                    | Ziano Piacentino | SII  |
| PC   | APC0607 | Montalbo rete 4                    | Ziano Piacentino | SII  |
| PC   | APC0608 | Montecucco                         | Ziano Piacentino | SII  |
| PC   | APC0609 | San Pellegrino                     | Ziano Piacentino | SII  |
| PC   | APC0630 | San Pellegrino - Zona Artigianale  | Ziano Piacentino | SII  |
| PC   | APC0611 | Seminò rete 1                      | Ziano Piacentino | SII  |
| PC   | APC0612 | Seminò rete 3                      | Ziano Piacentino | SII  |
| PC   | APC0613 | Vicobarone rete 1 - Via Campo Brek | Ziano Piacentino | SII  |
| PC   | APC0614 | Vicobarone rete 2                  | Ziano Piacentino | SII  |
| PC   | APC0616 | Vicobarone rete 4                  | Ziano Piacentino | SII  |
| PC   | APC0617 | Vicobarone rete 5                  | Ziano Piacentino | SII  |
| PC   | APC1124 | Vicobarone rete 6                  | Ziano Piacentino | SII  |
| PC   | APC0618 | Vicomarino rete 1                  | Ziano Piacentino | SII  |
| PC   | APC0619 | Vicomarino rete 2                  | Ziano Piacentino | SII  |
| PC   | APC0620 | Vicomarino rete 3                  | Ziano Piacentino | SII  |
| PC   | APC0621 | Vicomarino rete 4                  | Ziano Piacentino | SII  |
| PC   | APC0622 | Vicomarino rete 5                  | Ziano Piacentino | SII  |
| PC   | APC0623 | Vicomarino rete 6                  | Ziano Piacentino | SII  |
| PC   | APC0624 | Ziano rete 1                       | Ziano Piacentino | SII  |
| PC   | APC0625 | Ziano rete 2                       | Ziano Piacentino | SII  |
| PC   | APC0626 | Ziano rete 3                       | Ziano Piacentino | SII  |
| PC   | APC0627 | Ziano rete 4                       | Ziano Piacentino | SII  |
| PC   | APC0629 | Ziano rete 6                       | Ziano Piacentino | SII  |
| PC   |         | Crocinito                          | Bettola          | SII  |

| PROV | COD_AGG | NOME_AGG                | NOME_COM          | GEST |
|------|---------|-------------------------|-------------------|------|
| PC   |         | Gropo Ducale            | Bettola           | SII  |
| PC   |         | Gropo Ducale 2          | Bettola           | SII  |
| PC   |         | Leggio - Ferre'         | Bettola           | SII  |
| PC   |         | Selva di San Bernardino | Bettola           | SII  |
| PC   |         | Altarelli               | Bobbio            | SII  |
| PC   |         | Schiavi                 | Bobbio            | SII  |
| PC   |         | Zucconi                 | Bobbio            | SII  |
| PC   |         | Costiola                | Caminata          | SII  |
| PC   |         | Casazza                 | Coli              | SII  |
| PC   |         | Cimarini                | Coli              | SII  |
| PC   |         | Colombaia di Coli       | Coli              | SII  |
| PC   |         | Cornaro                 | Coli              | SII  |
| PC   |         | Corte                   | Coli              | SII  |
| PC   |         | Covati                  | Coli              | SII  |
| PC   |         | Ferrari                 | Coli              | SII  |
| PC   |         | Fontana                 | Coli              | SII  |
| PC   |         | Gavi                    | Coli              | SII  |
| PC   |         | Larceri                 | Coli              | SII  |
| PC   |         | Macerato                | Coli              | SII  |
| PC   |         | Magrini                 | Coli              | SII  |
| PC   |         | Marubbi                 | Coli              | SII  |
| PC   |         | Oltremonte              | Coli              | SII  |
| PC   |         | Osera                   | Coli              | SII  |
| PC   |         | Rivei (ruei)            | Coli              | SII  |
| PC   |         | Roncaiolo               | Coli              | SII  |
| PC   |         | Rosso                   | Coli              | SII  |
| PC   |         | Santa Cecilia           | Coli              | SII  |
| PC   |         | Scabiazza               | Coli              | SII  |
| PC   |         | Scagli                  | Coli              | SII  |
| PC   |         | Valle                   | Coli              | SII  |
| PC   |         | Bernazzani              | Corte Brugnatella | SII  |
| PC   |         | Brugnello 2             | Corte Brugnatella | SII  |
| PC   |         | Castiolo                | Corte Brugnatella | SII  |
| PC   |         | Costa                   | Corte Brugnatella | SII  |
| PC   |         | Moglia                  | Corte Brugnatella | SII  |
| PC   |         | Praggia                 | Corte Brugnatella | SII  |
| PC   |         | Ravaiola di Sopra       | Corte Brugnatella | SII  |
| PC   |         | Roncoli di Sopra        | Corte Brugnatella | SII  |
| PC   |         | Villa Selva             | Corte Brugnatella | SII  |
| PC   |         | Cagregorio              | Farini            | SII  |
| PC   |         | Canadelli               | Farini            | SII  |
| PC   |         | Canova                  | Farini            | SII  |
| PC   |         | Cappelletta             | Farini            | SII  |
| PC   |         | Ceno                    | Farini            | SII  |



| PROV | COD AGG | NOME AGG                | NOME COM             | GEST |
|------|---------|-------------------------|----------------------|------|
| PC   |         | Comineto cà dei Matti   | Farini               | SII  |
| PC   |         | Costa Biancona          | Farini               | SII  |
| PC   |         | Croce-Tornara           | Farini               | SII  |
| PC   |         | Dosso                   | Farini               | SII  |
| PC   |         | Limbelli                | Farini               | SII  |
| PC   |         | Montereggio             | Farini               | SII  |
| PC   |         | Perdoni                 | Farini               | SII  |
| PC   |         | Poggiolo di Farini      | Farini               | SII  |
| PC   |         | Pometo                  | Farini               | SII  |
| PC   |         | Stomboli                | Farini               | SII  |
| PC   |         | Tornara                 | Farini               | SII  |
| PC   |         | Bacchetti               | Lugagnano Val d'Arda | SII  |
| PC   |         | Ca' del Checco          | Lugagnano Val d'Arda | SII  |
| PC   |         | Costa-Rustigazzo        | Lugagnano Val d'Arda | SII  |
| PC   |         | loc Belvedere           | Lugagnano Val d'Arda | SII  |
| PC   |         | Niviano di sopra        | Lugagnano Val d'Arda | SII  |
| PC   |         | Rustigazzo3             | Lugagnano Val d'Arda | SII  |
| PC   |         | Casale di Morfasso      | Morfasso             | SII  |
| PC   |         | Cimelli                 | Morfasso             | SII  |
| PC   |         | Favale                  | Morfasso             | SII  |
| PC   |         | Favale 2                | Morfasso             | SII  |
| PC   |         | San Giorgio di Morfasso | Morfasso             | SII  |
| PC   |         | Rovellina               | Nibbiano             | SII  |
| PC   |         | Botraia crosa           | Ottone               | SII  |
| PC   |         | C. del Cugno del Monte  | Ottone               | SII  |
| PC   |         | Castan                  | Ottone               | SII  |
| PC   |         | Catavan                 | Ottone               | SII  |
| PC   |         | Croce                   | Ottone               | SII  |
| PC   |         | Rettagliata             | Ottone               | SII  |
| PC   |         | Casa Perotti 1          | Pecorara             | SII  |
| PC   |         | Casa Perotti 2          | Pecorara             | SII  |
| PC   |         | Case Follini            | Pecorara             | SII  |
| PC   |         | Marzonago 2             | Pecorara             | SII  |
| PC   |         | Casa lunga              | Piozzano             | SII  |
| PC   |         | Casa Zucconi            | Piozzano             | SII  |
| PC   |         | Case Colombani          | Piozzano             | SII  |
| PC   |         | Case Zucconi 2          | Piozzano             | SII  |
| PC   |         | Pentima                 | Piozzano             | SII  |
| PC   |         | Santa Maria di Piozzano | Piozzano             | SII  |
| PC   |         | Le piane le terrazze    | Rivergaro            | SII  |
| PC   |         | Garbi                   | Sarmato              | SII  |
| PC   |         | Margherita              | Travo                | SII  |
| PC   |         | Sabbatini               | Travo                | SII  |
| PC   |         | Spinello                | Travo                | SII  |

| PROV | COD AGG | NOME AGG                               | NOME COM            | GEST |
|------|---------|--|---------------------|------|
| PC   |         | Alberti                                | Vernasca            | SII  |
| PC   |         | Becchi                                 | Vernasca            | SII  |
| PC   |         | Bertoni                                | Vernasca            | SII  |
| PC   |         | Coronini                               | Vernasca            | SII  |
| PC   |         | Franchini                              | Vernasca            | SII  |
| PC   |         | Gallosi                                | Vernasca            | SII  |
| PC   |         | Località Casa Mangiavacca              | Vernasca            | SII  |
| PC   |         | Località Case Luneto                   | Vernasca            | SII  |
| PC   |         | Località Lampedini                     | Vernasca            | SII  |
| PC   |         | Pianazze                               | Vernasca            | SII  |
| PC   |         | Potaroli                               | Vernasca            | SII  |
| PC   |         | Via Luneto                             | Vernasca            | SII  |
| PC   |         | Via Mangiavacca                        | Vernasca            | SII  |
| PC   |         | Villa Sala                             | Vernasca            | SII  |
| PC   |         | Sant'Agata di Villanova<br>sull'Arda   | Villanova sull'Arda | SII  |
| PC   |         | Case Caccioni                          | Zerba               | SII  |
| PR   | APR0037 | Boschetto                              | Albareto            | SII  |
| PR   | APR1281 | La Costa di Gotra - Case<br>Pattonieri | Albareto            | SII  |
| PR   | APR0058 | Carpana                                | Bardi               | SII  |
| PR   | APR0084 | Granere di Santa Giustina              | Bardi               | SII  |
| PR   | APR0056 | Grezzo                                 | Bardi               | SII  |
| PR   | APR0055 | Noveglia                               | Bardi               | SII  |
| PR   | APR0065 | Pione                                  | Bardi               | SII  |
| PR   | APR0663 | Saliceto di Bardi                      | Bardi               | SII  |
| PR   | APR0091 | Alpe                                   | Bedonia             | SII  |
| PR   | APR0094 | Anzola A                               | Bedonia             | SII  |
| PR   | APR0090 | Caneso B                               | Bedonia             | SII  |
| PR   | APR0087 | Carniglia                              | Bedonia             | SII  |
| PR   | APR0101 | Casamurata                             | Bedonia             | SII  |
| PR   | APR0103 | Cornolo                                | Bedonia             | SII  |
| PR   | APR0098 | Fontanachiosa                          | Bedonia             | SII  |
| PR   | APR0985 | Fontanelle di Cavignaga                | Bedonia             | SII  |
| PR   | APR0107 | Illica - Draghi                        | Bedonia             | SII  |
| PR   | APR0113 | Liveglia                               | Bedonia             | SII  |
| PR   | APR0108 | Masanti di Sopra                       | Bedonia             | SII  |
| PR   | APR0104 | Momarola                               | Bedonia             | SII  |
| PR   | APR0115 | Monti                                  | Bedonia             | SII  |
| PR   | APR0092 | Piane di Carniglia                     | Bedonia             | SII  |
| PR   | APR0099 | Romezzano                              | Bedonia             | SII  |
| PR   | APR0095 | Selvola                                | Bedonia             | SII  |
| PR   | APR0111 | Tomba                                  | Bedonia             | SII  |
| PR   | APR1436 | Area Cattaia                           | Berceto             | SII  |
| PR   | APR0509 | Banzola                                | Berceto             | SII  |

| PROV | COD AGG | NOME AGG                       | NOME COM          | GEST |
|------|---------|--------------------------------|-------------------|------|
| PR   | APR0128 | Bergotto                       | Berceto           | SII  |
| PR   | APR0134 | Boschi di Berceto              | Berceto           | SII  |
| PR   | APR0124 | Casaselvatica                  | Berceto           | SII  |
| PR   | APR0958 | Case Fassoli di Pietramogolana | Berceto           | SII  |
| PR   | APR0619 | Case Pesci                     | Berceto           | SII  |
| PR   | APR0130 | Castellonchio                  | Berceto           | SII  |
| PR   | APR0127 | Corchia                        | Berceto           | SII  |
| PR   | APR0971 | Costa di Casaselvatica         | Berceto           | SII  |
| PR   | APR0986 | Fugazzolo sopra                | Berceto           | SII  |
| PR   | APR0987 | Fugazzolo sotto                | Berceto           | SII  |
| PR   | APR0993 | La Cambrina                    | Berceto           | SII  |
| PR   | APR0138 | La Costa di Berceto            | Berceto           | SII  |
| PR   | APR0133 | Lozzola                        | Berceto           | SII  |
| PR   | APR0135 | Pagazzano                      | Berceto           | SII  |
| PR   | APR0137 | Pietramogolana                 | Berceto           | SII  |
| PR   | APR0131 | Preda                          | Berceto           | SII  |
| PR   | APR0123 | Roccaprebalza                  | Berceto           | SII  |
| PR   | APR1035 | Scorza di Pietramogolana       | Berceto           | SII  |
| PR   | APR1046 | Tra la Costa di Berceto        | Berceto           | SII  |
| PR   | APR0136 | Tra la Riva                    | Berceto           | SII  |
| PR   | APR0125 | Tugo                           | Berceto           | SII  |
| PR   | APR0129 | Valbona                        | Berceto           | SII  |
| PR   | APR1066 | Bore - Basso                   | Bore              | SII  |
| PR   | APR0969 | Conti Caferri Rondanini        | Bore              | SII  |
| PR   | APR0143 | Ferrari di Bore                | Bore              | SII  |
| PR   | APR0983 | Ferrari Pereto                 | Bore              | SII  |
| PR   | APR0140 | Franchi-Salvi                  | Bore              | SII  |
| PR   | APR0148 | Metti-Raffi                    | Bore              | SII  |
| PR   | APR0154 | Mortarelli                     | Bore              | SII  |
| PR   | APR0144 | Orsi                           | Bore              | SII  |
| PR   | APR0141 | Pozzolo                        | Bore              | SII  |
| PR   | APR0150 | Ralli                          | Bore              | SII  |
| PR   | APR0142 | Rovina di Bore                 | Bore              | SII  |
| PR   | APR1029 | Salvi                          | Bore              | SII  |
| PR   | APR0145 | Zani                           | Bore              | SII  |
| PR   | APR0146 | Zermani                        | Bore              | SII  |
| PR   | APR0158 | Belforte                       | Borgo Val di Taro | SII  |
| PR   | APR0948 | Ca' Pifferi                    | Borgo Val di Taro | SII  |
| PR   | APR0157 | Monticelli                     | Borgo Val di Taro | SII  |
| PR   | APR0156 | Ostia Parmense                 | Borgo Val di Taro | SII  |
| PR   | APR1010 | Ostia Scuola                   | Borgo Val di Taro | SII  |
| PR   | APR0161 | Sant'Andrea di Busseto         | Busseto           | SII  |
| PR   | APR1418 | Borello                        | Calestano         | SII  |
| PR   | APR0176 | Borsano                        | Calestano         | SII  |

| PROV | COD AGG | NOME AGG                                | NOME COM        | GEST |
|------|---------|---|-----------------|------|
| PR   | APR0170 | Castello di Ravarano                    | Calestano       | SII  |
| PR   | APR0172 | Chiastre                                | Calestano       | SII  |
| PR   | APR0163 | Fagnolo                                 | Calestano       | SII  |
| PR   | APR1417 | La Costa                                | Calestano       | SII  |
| PR   | APR0171 | Montale di Calestano                    | Calestano       | SII  |
| PR   | APR0169 | Ramiano                                 | Calestano       | SII  |
| PR   | APR0162 | Ravarano                                | Calestano       | SII  |
| PR   | APR1416 | Ravarano Chiesa - Posta -<br>Scuola     | Calestano       | SII  |
| PR   | APR0174 | Ronzano                                 | Calestano       | SII  |
| PR   | APR0165 | San Remigio                             | Calestano       | SII  |
| PR   | APR0164 | Vallerano                               | Calestano       | SII  |
| PR   | APR0181 | Mezzano Rondani di Colorno              | Colorno         | SII  |
| PR   | APR0186 | Compiano                                | Compiano        | SII  |
| PR   | APR0991 | Isola A                                 | Compiano        | SII  |
| PR   | APR0201 | Ballone                                 | Corniglio       | SII  |
| PR   | APR0199 | Beduzzo Mossale                         | Corniglio       | SII  |
| PR   | APR0200 | Beduzzo Torre e Tre Rii                 | Corniglio       | SII  |
| PR   | APR1412 | Beduzzo-La Strada - Piazza<br>Superiore | Corniglio       | SII  |
| PR   | APR1419 | Bosco - Centro Storico                  | Corniglio       | SII  |
| PR   | APR0195 | Bosco - Gambarale                       | Corniglio       | SII  |
| PR   | APR0207 | Braia                                   | Corniglio       | SII  |
| PR   | APR0227 | Graiana la Villa - Ponte<br>Romano      | Corniglio       | SII  |
| PR   | APR0206 | Petrignacola                            | Corniglio       | SII  |
| PR   | APR0203 | Signatico                               | Corniglio       | SII  |
| PR   | APR0196 | Vestola                                 | Corniglio       | SII  |
| PR   | APR0995 | Vestola - Ghiare                        | Corniglio       | SII  |
| PR   | APR0526 | Barbiano                                | Felino          | SII  |
| PR   | APR0540 | Bastelli                                | Fidenza         | SII  |
| PR   | APR0236 | Chiusa Ferranda                         | Fidenza         | SII  |
| PR   | APR0235 | Fornio                                  | Fidenza         | SII  |
| PR   | APR0237 | Rimale                                  | Fidenza         | SII  |
| PR   | APR0238 | Toccalmatto                             | Fontanellato    | SII  |
| PR   | APR0956 | Case Cantarana                          | Fontevivo       | SII  |
| PR   | APR0506 | Case Borgheggiani                       | Fornovo di Taro | SII  |
| PR   | APR0248 | Antesica                                | Langhirano      | SII  |
| PR   | APR0932 | Berzola                                 | Langhirano      | SII  |
| PR   | APR0249 | Case Manfredelli                        | Langhirano      | SII  |
| PR   | APR0252 | Cattabiano                              | Langhirano      | SII  |
| PR   | APR0978 | Cozzano Piviano                         | Langhirano      | SII  |
| PR   | APR0247 | Goiano di Langhirano                    | Langhirano      | SII  |
| PR   | APR1017 | Quinzano di sopra                       | Langhirano      | SII  |
| PR   | APR1018 | Quinzano di sotto                       | Langhirano      | SII  |

| PROV | COD AGG | NOME AGG                        | NOME COM              | GEST |
|------|---------|---------------------------------|-----------------------|------|
| PR   | APR1024 | Roncigliano                     | Langhirano            | SII  |
| PR   | APR0245 | Strognano                       | Langhirano            | SII  |
| PR   | APR1434 | Strognano Madonnina             | Langhirano            | SII  |
| PR   | APR0253 | Tordenaso                       | Langhirano            | SII  |
| PR   | APR0251 | Vidiana                         | Langhirano            | SII  |
| PR   | APR0265 | Cavirano                        | Lesignano de' Bagni   | SII  |
| PR   | APR0597 | Faviano di Sopra                | Lesignano de' Bagni   | SII  |
| PR   | APR0266 | Faviano di Sotto                | Lesignano de' Bagni   | SII  |
| PR   | APR0260 | Fossola Nord                    | Lesignano de' Bagni   | SII  |
| PR   | APR1007 | Mulazzano Costa                 | Lesignano de' Bagni   | SII  |
| PR   | APR0601 | Mulazzano Monte                 | Lesignano de' Bagni   | SII  |
| PR   | APR0261 | San Michele Cavana              | Lesignano de' Bagni   | SII  |
| PR   | APR0268 | Roccalanzona                    | Medesano              | SII  |
| PR   | APR0277 | Aneta                           | Monchio delle Corti   | SII  |
| PR   | APR0545 | Antria di Monchio delle Corti   | Monchio delle Corti   | SII  |
| PR   | APR0274 | Casarola di Monchio delle Corti | Monchio delle Corti   | SII  |
| PR   | APR0272 | Cozzanello                      | Monchio delle Corti   | SII  |
| PR   | APR0483 | Pianadetto                      | Monchio delle Corti   | SII  |
| PR   | APR0562 | Prato di Monchio delle Corti    | Monchio delle Corti   | SII  |
| PR   | APR0276 | Riana                           | Monchio delle Corti   | SII  |
| PR   | APR0007 | Rigoso A                        | Monchio delle Corti   | SII  |
| PR   | APR1433 | Rigoso B                        | Monchio delle Corti   | SII  |
| PR   | APR0485 | Rimagna                         | Monchio delle Corti   | SII  |
| PR   | APR0482 | Trefiumi                        | Monchio delle Corti   | SII  |
| PR   | APR0484 | Valditacca                      | Monchio delle Corti   | SII  |
| PR   | APR0270 | Vecciatica                      | Monchio delle Corti   | SII  |
| PR   | APR0928 | Altavilla                       | Neviano degli Arduini | SII  |
| PR   | APR0308 | Antreola                        | Neviano degli Arduini | SII  |
| PR   | APR0284 | Ariolla                         | Neviano degli Arduini | SII  |
| PR   | APR1353 | Braglia di Scurano              | Neviano degli Arduini | SII  |
| PR   | APR0283 | Campora                         | Neviano degli Arduini | SII  |
| PR   | APR0309 | Case Bodini                     | Neviano degli Arduini | SII  |
| PR   | APR0954 | Case Buonaparte                 | Neviano degli Arduini | SII  |
| PR   | APR0297 | Case Painsi                     | Neviano degli Arduini | SII  |
| PR   | APR0294 | Case Penuzzi                    | Neviano degli Arduini | SII  |

| PROV | COD AGG | NOME AGG                          | NOME COM                 | GEST |
|------|---------|-----------------------------------|--------------------------|------|
| PR   | APR1387 | CASTELMOZZANO                     | Neviano degli<br>Arduini | SII  |
| PR   | APR0966 | Cavandola                         | Neviano degli<br>Arduini | SII  |
| PR   | APR0282 | Cedogno                           | Neviano degli<br>Arduini | SII  |
| PR   | APR0307 | Ceretolo                          | Neviano degli<br>Arduini | SII  |
| PR   | APR0289 | Corticone                         | Neviano degli<br>Arduini | SII  |
| PR   | APR1276 | Coste di Urzano - Case Bedi       | Neviano degli<br>Arduini | SII  |
| PR   | APR0303 | La Bricola                        | Neviano degli<br>Arduini | SII  |
| PR   | APR0291 | La Villa di Bazzano -<br>Lugaro   | Neviano degli<br>Arduini | SII  |
| PR   | APR1326 | Le Rette                          | Neviano degli<br>Arduini | SII  |
| PR   | APR0296 | Lodrignano                        | Neviano degli<br>Arduini | SII  |
| PR   | APR0299 | Magrignano                        | Neviano degli<br>Arduini | SII  |
| PR   | APR0295 | Mediano                           | Neviano degli<br>Arduini | SII  |
| PR   | APR0300 | Mizone                            | Neviano degli<br>Arduini | SII  |
| PR   | APR0865 | Monchio                           | Neviano degli<br>Arduini | SII  |
| PR   | APR0305 | Monte di Neviano degli<br>Arduini | Neviano degli<br>Arduini | SII  |
| PR   | APR0314 | Montetenero                       | Neviano degli<br>Arduini | SII  |
| PR   | APR1006 | Montezebio                        | Neviano degli<br>Arduini | SII  |
| PR   | APR0301 | Montroni                          | Neviano degli<br>Arduini | SII  |
| PR   | APR0288 | Mozzano                           | Neviano degli<br>Arduini | SII  |
| PR   | APR0302 | Mussatico                         | Neviano degli<br>Arduini | SII  |
| PR   | APR0311 | Neda                              | Neviano degli<br>Arduini | SII  |
| PR   | APR1012 | Pezzalunga                        | Neviano degli<br>Arduini | SII  |
| PR   | APR0866 | Piazza I                          | Neviano degli<br>Arduini | SII  |
| PR   | APR1432 | Prada                             | Neviano degli<br>Arduini | SII  |
| PR   | APR0310 | Romazza                           | Neviano degli<br>Arduini | SII  |

| PROV | COD AGG | NOME AGG                                   | NOME COM              | GEST |
|------|---------|--|-----------------------|------|
| PR   | APR0292 | Sasso                                      | Neviano degli Arduini | SII  |
| PR   | APR0306 | Scorcherò di Bazzano                       | Neviano degli Arduini | SII  |
| PR   | APR0285 | Sella di Lodrignano -<br>Piazza di Mediano | Neviano degli Arduini | SII  |
| PR   | APR0286 | Urzano                                     | Neviano degli Arduini | SII  |
| PR   | APR1054 | Verola                                     | Neviano degli Arduini | SII  |
| PR   | APR0290 | Vezzano                                    | Neviano degli Arduini | SII  |
| PR   | APR0315 | Borghetto di Noceto                        | Noceto                | SII  |
| PR   | APR0860 | Cella                                      | Noceto                | SII  |
| PR   | APR0975 | Costamezzana                               | Noceto                | SII  |
| PR   | APR0325 | Caneto                                     | Palanzano             | SII  |
| PR   | APR0332 | Celso                                      | Palanzano             | SII  |
| PR   | APR0990 | Corniana di Palanzano                      | Palanzano             | SII  |
| PR   | APR0319 | Isola di Palanzano                         | Palanzano             | SII  |
| PR   | APR0335 | La Valle di Ruzzano                        | Palanzano             | SII  |
| PR   | APR0329 | Lalatta                                    | Palanzano             | SII  |
| PR   | APR0323 | Nirone                                     | Palanzano             | SII  |
| PR   | APR1425 | Palanzano B                                | Palanzano             | SII  |
| PR   | APR0320 | Pratopiano                                 | Palanzano             | SII  |
| PR   | APR1426 | Ranzano A                                  | Palanzano             | SII  |
| PR   | APR1427 | Ranzano B                                  | Palanzano             | SII  |
| PR   | APR0318 | Ranzano C-D                                | Palanzano             | SII  |
| PR   | APR0331 | Ruzzano                                    | Palanzano             | SII  |
| PR   | APR0322 | Selvanizza                                 | Palanzano             | SII  |
| PR   | APR0334 | Sommo Groppo                               | Palanzano             | SII  |
| PR   | APR0333 | Trevignano A                               | Palanzano             | SII  |
| PR   | APR0326 | Vaestano                                   | Palanzano             | SII  |
| PR   | APR1048 | Vairo                                      | Palanzano             | SII  |
| PR   | APR0321 | Valcieca                                   | Palanzano             | SII  |
| PR   | APR0328 | Zibana                                     | Palanzano             | SII  |
| PR   | APR0339 | Berzieri                                   | Pellegrino Parmense   | SII  |
| PR   | APR0957 | Case Cavallo                               | Pellegrino Parmense   | SII  |
| PR   | APR0779 | Castellaro                                 | Pellegrino Parmense   | SII  |
| PR   | APR0344 | Ceriatò Lobbìa B                           | Pellegrino Parmense   | SII  |
| PR   | APR0341 | Iggio                                      | Pellegrino Parmense   | SII  |
| PR   | APR0876 | Mariano Case-dell'Asta                     | Pellegrino Parmense   | SII  |
| PR   | APR0345 | Santini                                    | Pellegrino Parmense   | SII  |
| PR   | APR1052 | Varone                                     | Pellegrino Parmense   | SII  |
| PR   | APR0962 | Case passerì                               | Salsomaggiore Terme   | SII  |
| PR   | APR0894 | Salsominore                                | Salsomaggiore Terme   | Com  |
| PR   | APR0755 | Bottione                                   | Solignano             | SII  |

| PROV | COD AGG | NOME AGG                           | NOME COM          | GEST |
|------|---------|------------------------------------|-------------------|------|
| PR   | APR0363 | Filippi                            | Solignano         | SII  |
| PR   | APR0364 | Marena                             | Solignano         | SII  |
| PR   | APR0759 | Masereto                           | Solignano         | SII  |
| PR   | APR0362 | Prelerna                           | Solignano         | SII  |
| PR   | APR1060 | Zibel                              | Solignano         | SII  |
| PR   | APR0370 | Enzano                             | Sorbolo           | SII  |
| PR   | APR0377 | Bardone                            | Terenzo           | SII  |
| PR   | APR0375 | Boschi di Bardone                  | Terenzo           | SII  |
| PR   | APR0947 | Ca' Sana                           | Terenzo           | SII  |
| PR   | APR1068 | Casarola di Terenzo                | Terenzo           | SII  |
| PR   | APR0384 | Case Castellani                    | Terenzo           | SII  |
| PR   | APR1424 | Cassio C - Chiesa                  | Terenzo           | SII  |
| PR   | APR0378 | Corniana di Terenzo                | Terenzo           | SII  |
| PR   | APR0382 | Fagiano - Castello                 | Terenzo           | SII  |
| PR   | APR0373 | Lesignano Palmia                   | Terenzo           | SII  |
| PR   | APR0376 | Palmia A                           | Terenzo           | SII  |
| PR   | APR0379 | Puilio-Lughero                     | Terenzo           | SII  |
| PR   | APR0383 | Selva Grossa                       | Terenzo           | SII  |
| PR   | APR0374 | Terenzo                            | Terenzo           | SII  |
| PR   | APR0385 | Villa di Casola                    | Terenzo           | SII  |
| PR   | APR1056 | Villa di Selva                     | Terenzo           | SII  |
| PR   | APR1437 | Villaggio Prinzera                 | Terenzo           | SII  |
| PR   | APR0386 | Viola                              | Terenzo           | SII  |
| PR   | APR0399 | Anzolla                            | Tizzano Val Parma | SII  |
| PR   | APR0394 | Capriglio                          | Tizzano Val Parma | SII  |
| PR   | APR0951 | Carobbio ovest                     | Tizzano Val Parma | SII  |
| PR   | APR0402 | Casa Galvana                       | Tizzano Val Parma | SII  |
| PR   | APR0401 | Groppizioso                        | Tizzano Val Parma | SII  |
| PR   | APR1067 | Gropo di Tizzano Val Parma         | Tizzano Val Parma | SII  |
| PR   | APR0392 | Musiara Superiore                  | Tizzano Val Parma | SII  |
| PR   | APR0390 | Pratolungo                         | Tizzano Val Parma | SII  |
| PR   | APR0408 | Schia                              | Tizzano Val Parma | SII  |
| PR   | APR1044 | Tizzano Ovest                      | Tizzano Val Parma | SII  |
| PR   | APR0406 | Treviglio                          | Tizzano Val Parma | SII  |
| PR   | APR0942 | Breva Frettolera di<br>Tarsogno    | Tornolo           | SII  |
| PR   | APR0943 | Breva Tosini Goreto di<br>Tarsogno | Tornolo           | SII  |
| PR   | APR0412 | Casale di Tornolo                  | Tornolo           | SII  |
| PR   | APR1031 | San Rocco di Tarsogno              | Tornolo           | SII  |
| PR   | APR1034 | Santarelli                         | Tornolo           | SII  |
| PR   | APR0417 | Gainago Ariana                     | Torrile           | SII  |
| PR   | APR1428 | Bannone - Casinetto                | Traversetolo      | SII  |
| PR   | APR0429 | Borgo Bottone - Vignale<br>rete 3  | Traversetolo      | SII  |



| PROV | COD AGG | NOME AGG                         | NOME COM            | GEST |
|------|---------|----------------------------------|---------------------|------|
| PR   | APR0955 | Case Campagna - vignale          | Traversetolo        | SII  |
| PR   | APR1429 | Cazzola di Traversetolo Est      | Traversetolo        | SII  |
| PR   | APR0424 | Cazzola di Traversetolo<br>Ovest | Traversetolo        | SII  |
| PR   | APR1002 | Melegazzi                        | Traversetolo        | SII  |
| PR   | APR0425 | Sivizzano di Traversetolo        | Traversetolo        | SII  |
| PR   | APR0799 | Torre                            | Traversetolo        | SII  |
| PR   | APR0818 | Villa Carbognani                 | Traversetolo        | SII  |
| PR   | APR0936 | Bondi                            | Valmozzola          | SII  |
| PR   | APR0436 | Cascina                          | Valmozzola          | SII  |
| PR   | APR0439 | Case Gatti - San Martino         | Valmozzola          | SII  |
| PR   | APR0443 | Castoglio                        | Valmozzola          | SII  |
| PR   | APR0970 | Corrieri                         | Valmozzola          | SII  |
| PR   | APR0972 | Costa S.Siro                     | Valmozzola          | SII  |
| PR   | APR0447 | Gropo San Siro                   | Valmozzola          | SII  |
| PR   | APR0441 | Lenova                           | Valmozzola          | SII  |
| PR   | APR0437 | Maestri                          | Valmozzola          | SII  |
| PR   | APR0432 | Mormorola                        | Valmozzola          | SII  |
| PR   | APR1009 | Oppiedolo                        | Valmozzola          | SII  |
| PR   | APR1015 | Pieve Gusaliggio                 | Valmozzola          | SII  |
| PR   | APR0442 | Roncotasco                       | Valmozzola          | SII  |
| PR   | APR0445 | Rovere                           | Valmozzola          | SII  |
| PR   | APR0435 | Rovina di Valmozzola             | Valmozzola          | SII  |
| PR   | APR1030 | San Martino - Borella            | Valmozzola          | SII  |
| PR   | APR0438 | Tessi                            | Valmozzola          | SII  |
| PR   | APR1049 | Valle - Baghetti                 | Valmozzola          | SII  |
| PR   | APR1050 | Valle di Mariano                 | Valmozzola          | SII  |
| PR   | APR1051 | Valmozzola Stazione              | Valmozzola          | SII  |
| PR   | APR1053 | Vei di Branzone                  | Valmozzola          | SII  |
| PR   | APR0440 | Vettola                          | Valmozzola          | SII  |
| PR   | APR0973 | Costa Vianino                    | Varano de' Melegari | SII  |
| PR   | APR0455 | Le Aie                           | Varano de' Melegari | SII  |
| PR   | APR1004 | Molino Fogliano                  | Varano de' Melegari | SII  |
| PR   | APR0453 | Pianelli                         | Varano de' Melegari | SII  |
| PR   | APR1014 | Piani di Riva                    | Varano de' Melegari | SII  |
| PR   | APR0454 | Pradarolo                        | Varano de' Melegari | SII  |
| PR   | APR1021 | Rizzone                          | Varano de' Melegari | SII  |
| PR   | APR0456 | Serravalle                       | Varano de' Melegari | SII  |
| PR   | APR0462 | Contile                          | Varsi               | SII  |
| PR   | APR0472 | Corticella                       | Varsi               | SII  |
| PR   | APR0984 | Fiassoni                         | Varsi               | SII  |
| PR   | APR0460 | Lagadello                        | Varsi               | SII  |
| PR   | APR0994 | Lamberti                         | Varsi               | SII  |
| PR   | APR0466 | Libbia Sopra                     | Varsi               | SII  |
| PR   | APR0471 | Libbia Sotto                     | Varsi               | SII  |

| PROV | COD AGG | NOME AGG                         | NOME COM         | GEST       |
|------|---------|----------------------------------|------------------|------------|
| PR   | APR0459 | Pessola                          | Varsi            | SII        |
| PR   | APR0463 | Pietracavata                     | Varsi            | SII        |
| PR   | APR0467 | Rocca Vecchia                    | Varsi            | SII        |
| PR   | APR0464 | Tognoni                          | Varsi            | SII        |
| PR   | APR0480 | Ardola di Zibello                | Zibello          | SII        |
| PR   | APR0359 | Palasone                         | Sissa Trecasali  | SII        |
| PR   | APR0358 | San Nazzaro                      | Sissa Trecasali  | SII        |
| PR   |         | <i>Belletti</i>                  | <i>Calestano</i> | <i>SII</i> |
| PR   |         | <i>Canesano</i>                  | <i>Calestano</i> | <i>SII</i> |
| PR   |         | <i>Fragno</i>                    | <i>Calestano</i> | <i>SII</i> |
| PR   |         | <i>Frugnolo Pomo - Prato</i>     | <i>Calestano</i> | <i>SII</i> |
| PR   |         | <i>Jano</i>                      | <i>Calestano</i> | <i>SII</i> |
| PR   |         | <i>Linara</i>                    | <i>Calestano</i> | <i>SII</i> |
| PR   |         | <i>Vigolone</i>                  | <i>Calestano</i> | <i>SII</i> |
| PR   |         | <i>Agna</i>                      | <i>Corniglio</i> | <i>SII</i> |
| PR   |         | <i>Bellasola Monte</i>           | <i>Corniglio</i> | <i>SII</i> |
| PR   |         | <i>Bellasola Valle</i>           | <i>Corniglio</i> | <i>SII</i> |
| PR   |         | <i>Ca' Pussini</i>               | <i>Corniglio</i> | <i>SII</i> |
| PR   |         | <i>Canetolo</i>                  | <i>Corniglio</i> | <i>SII</i> |
| PR   |         | <i>Carzago</i>                   | <i>Corniglio</i> | <i>SII</i> |
| PR   |         | <i>Cirone Inferiore</i>          | <i>Corniglio</i> | <i>SII</i> |
| PR   |         | <i>Cirone Superiore</i>          | <i>Corniglio</i> | <i>SII</i> |
| PR   |         | <i>Costa Venturina</i>           | <i>Corniglio</i> | <i>SII</i> |
| PR   |         | <i>Costalbocco</i>               | <i>Corniglio</i> | <i>SII</i> |
| PR   |         | <i>Curatico San Rocco</i>        | <i>Corniglio</i> | <i>SII</i> |
| PR   |         | <i>Graiana Castello</i>          | <i>Corniglio</i> | <i>SII</i> |
| PR   |         | <i>Graiana Chiesa</i>            | <i>Corniglio</i> | <i>SII</i> |
| PR   |         | <i>Grammatica</i>                | <i>Corniglio</i> | <i>SII</i> |
| PR   |         | <i>La Moretta</i>                | <i>Corniglio</i> | <i>SII</i> |
| PR   |         | <i>Lago</i>                      | <i>Corniglio</i> | <i>SII</i> |
| PR   |         | <i>Le Ghiare Rio Lucconi</i>     | <i>Corniglio</i> | <i>SII</i> |
| PR   |         | <i>Marra</i>                     | <i>Corniglio</i> | <i>SII</i> |
| PR   |         | <i>Miano</i>                     | <i>Corniglio</i> | <i>SII</i> |
| PR   |         | <i>Mossale Inferiore</i>         | <i>Corniglio</i> | <i>SII</i> |
| PR   |         | <i>Mossale Superiore</i>         | <i>Corniglio</i> | <i>SII</i> |
| PR   |         | <i>Polita</i>                    | <i>Corniglio</i> | <i>SII</i> |
| PR   |         | <i>Prella</i>                    | <i>Corniglio</i> | <i>SII</i> |
| PR   |         | <i>Pugnetolo</i>                 | <i>Corniglio</i> | <i>SII</i> |
| PR   |         | <i>Rivalba</i>                   | <i>Corniglio</i> | <i>SII</i> |
| PR   |         | <i>Rividulano</i>                | <i>Corniglio</i> | <i>SII</i> |
| PR   |         | <i>Roccaferrara di Corniglio</i> | <i>Corniglio</i> | <i>SII</i> |
| PR   |         | <i>Sauna Monte</i>               | <i>Corniglio</i> | <i>SII</i> |
| PR   |         | <i>Sauna Valle</i>               | <i>Corniglio</i> | <i>SII</i> |
| PR   |         | <i>Sesta Inferiore Monte</i>     | <i>Corniglio</i> | <i>SII</i> |

| PROV | COD AGG | NOME AGG                       | NOME COM              | GEST |
|------|---------|--------------------------------|-----------------------|------|
| PR   |         | Sesta Inferiore Valle          | Corniglio             | SII  |
| PR   |         | Sesta Superiore                | Corniglio             | SII  |
| PR   |         | Sivizzo                        | Corniglio             | SII  |
| PR   |         | Staiola                        | Corniglio             | SII  |
| PR   |         | Vesta                          | Corniglio             | SII  |
| PR   |         | Vestana                        | Corniglio             | SII  |
| PR   |         | Villula                        | Corniglio             | SII  |
| PR   |         | Villula Case Riva              | Corniglio             | SII  |
| PR   |         | Caccianaso                     | Langhirano            | SII  |
| PR   |         | Casatico                       | Langhirano            | SII  |
| PR   |         | Lavaccio                       | Langhirano            | SII  |
| PR   |         | Fossola Sud                    | Lesignano de' Bagni   | SII  |
| PR   |         | Maestà                         | Lesignano de' Bagni   | SII  |
| PR   |         | Masdone di Lesignano de' Bagni | Lesignano de' Bagni   | SII  |
| PR   |         | Pilla                          | Lesignano de' Bagni   | SII  |
| PR   |         | Rivalta                        | Lesignano de' Bagni   | SII  |
| PR   |         | Ceda                           | Monchio delle Corti   | SII  |
| PR   |         | Lugagnano Inferiore A          | Monchio delle Corti   | SII  |
| PR   |         | Lugagnano Inferiore B          | Monchio delle Corti   | SII  |
| PR   |         | Lugagnano Superiore            | Monchio delle Corti   | SII  |
| PR   |         | Ponte Lugagnano                | Monchio delle Corti   | SII  |
| PR   |         | Trecoste                       | Monchio delle Corti   | SII  |
| PR   |         | Vecciatica B                   | Monchio delle Corti   | SII  |
| PR   |         | Lupazzano                      | Neviano degli Arduini | SII  |
| PR   |         | La Vigna                       | Noceto                | SII  |
| PR   |         | Capanna                        | Palanzano             | SII  |
| PR   |         | Tamberiola                     | Palanzano             | SII  |
| PR   |         | Trevignano B                   | Palanzano             | SII  |
| PR   |         | Frassinara                     | Sorbolo               | SII  |
| PR   |         | Ramoscello                     | Sorbolo               | SII  |
| PR   |         | Carobbio                       | Tizzano Val Parma     | SII  |
| PR   |         | Carobbio est                   | Tizzano Val Parma     | SII  |
| PR   |         | Case Ballana                   | Tizzano Val Parma     | SII  |
| PR   |         | Casola Sternoldo               | Tizzano Val Parma     | SII  |
| PR   |         | Fontanafredda nord             | Tizzano Val Parma     | SII  |
| PR   |         | Fontanafredda sud              | Tizzano Val Parma     | SII  |
| PR   |         | Isola Nord                     | Tizzano Val Parma     | SII  |
| PR   |         | Isola Sud                      | Tizzano Val Parma     | SII  |
| PR   |         | Musiara Inferiore              | Tizzano Val Parma     | SII  |
| PR   |         | Rusino Nord                    | Tizzano Val Parma     | SII  |
| PR   |         | Rusino Sud                     | Tizzano Val Parma     | SII  |
| PR   |         | Sternoldo                      | Tizzano Val Parma     | SII  |
| RE   | ARE0804 | Baiso - Cà Tresinaro           | Baiso                 | SII  |

| PROV | COD AGG | NOME AGG                              | NOME COM          | GEST |
|------|---------|---------------------------------------|-------------------|------|
| RE   | ARE0864 | Borgo Visignolo 1                     | Baiso             | SII  |
| RE   | ARE0851 | Borgo Visignolo 2                     | Baiso             | SII  |
| RE   | ARE0772 | Ca' Talami                            | Baiso             | SII  |
| RE   | ARE0460 | Carano                                | Baiso             | SII  |
| RE   | ARE0378 | Casale di Baiso                       | Baiso             | SII  |
| RE   | ARE0610 | Cassinago                             | Baiso             | SII  |
| RE   | ARE0157 | Castagneto di Baiso                   | Baiso             | SII  |
| RE   | ARE0161 | Debbia                                | Baiso             | SII  |
| RE   | ARE0226 | Fontanella                            | Baiso             | SII  |
| RE   | ARE0264 | Gavia                                 | Baiso             | SII  |
| RE   | ARE0124 | Levizzano                             | Baiso             | SII  |
| RE   | ARE0112 | Lugo                                  | Baiso             | SII  |
| RE   | ARE0170 | Montipo'                              | Baiso             | SII  |
| RE   | ARE0352 | Piola                                 | Baiso             | SII  |
| RE   | ARE0099 | Ponte Secchia                         | Baiso             | SII  |
| RE   | ARE0211 | San Cassiano Chiesa                   | Baiso             | SII  |
| RE   | ARE0420 | San Romano Chiesa                     | Baiso             | SII  |
| RE   | ARE0073 | Padulli                               | Boretto           | SII  |
| RE   | ARE0805 | Brescello - Borgosopra -<br>Via Breda | Brescello         | SII  |
| RE   | ARE0473 | Cantone Svizzero                      | Brescello         | SII  |
| RE   | ARE0076 | Ghiarole                              | Brescello         | SII  |
| RE   | ARE0824 | Ghiarole - Via Pazzaglia              | Brescello         | SII  |
| RE   | ARE0850 | Strada Viarolo 1                      | Brescello         | SII  |
| RE   | ARE0767 | Tre Ponti                             | Brescello         | SII  |
| RE   | ARE0270 | Ca' Ferrari                           | Busana            | SII  |
| RE   | ARE0849 | Ca' Manari                            | Busana            | SII  |
| RE   | ARE0544 | Frassinedolo                          | Busana            | SII  |
| RE   | ARE0116 | Marmoreto                             | Busana            | SII  |
| RE   | ARE0102 | Nismozza                              | Busana            | SII  |
| RE   | ARE0081 | Talada                                | Busana            | SII  |
| RE   | ARE0832 | Talada B rete 17                      | Busana            | SII  |
| RE   | ARE0841 | Talada C rete 17/A                    | Busana            | SII  |
| RE   | ARE0186 | Cognento                              | Campagnola Emilia | SII  |
| RE   | ARE0713 | Ansagna                               | Carpinetti        | SII  |
| RE   | ARE0564 | Bera                                  | Carpinetti        | SII  |
| RE   | ARE0807 | Borago                                | Carpinetti        | SII  |
| RE   | ARE0365 | Branciglia                            | Carpinetti        | SII  |
| RE   | ARE0175 | Ca' de Lanzi                          | Carpinetti        | SII  |
| RE   | ARE0605 | Ca' Morelli                           | Carpinetti        | SII  |
| RE   | ARE0816 | Cà Pietro di Carpinetti               | Carpinetti        | SII  |
| RE   | ARE0267 | Campovecchio                          | Carpinetti        | SII  |
| RE   | ARE0469 | Ceriola                               | Carpinetti        | SII  |
| RE   | ARE0207 | Colombaia Secchia                     | Carpinetti        | SII  |
| RE   | ARE0567 | Costa di Iatica                       | Carpinetti        | SII  |

| PROV | COD AGG | NOME AGG                              | NOME COM     | GEST |
|------|---------|---------------------------------------|--------------|------|
| RE   | ARE0336 | Iatica                                | Carpineti    | SII  |
| RE   | ARE0288 | La Svolta - Cantigalli                | Carpineti    | SII  |
| RE   | ARE0411 | Le Casette                            | Carpineti    | SII  |
| RE   | ARE0646 | Onfiano                               | Carpineti    | SII  |
| RE   | ARE0137 | Pantano                               | Carpineti    | SII  |
| RE   | ARE0098 | Poiago                                | Carpineti    | SII  |
| RE   | ARE0443 | Pontone                               | Carpineti    | SII  |
| RE   | ARE0263 | Riana                                 | Carpineti    | SII  |
| RE   | ARE0569 | Saccaggio                             | Carpineti    | SII  |
| RE   | ARE0245 | Savognatica                           | Carpineti    | SII  |
| RE   | ARE0432 | Spignana                              | Carpineti    | SII  |
| RE   | ARE0808 | Tapognana                             | Carpineti    | SII  |
| RE   | ARE0497 | Tincana                               | Carpineti    | SII  |
| RE   | ARE0198 | Velluciana                            | Carpineti    | SII  |
| RE   | ARE0809 | Vignola di Carpineti                  | Carpineti    | SII  |
| RE   | ARE0290 | Villa di Carpineti                    | Carpineti    | SII  |
| RE   | ARE0236 | Villaprara                            | Carpineti    | SII  |
| RE   | ARE0833 | Ca de Guidetti via<br>statutaria 61   | Casalgrande  | SII  |
| RE   | ARE0856 | Via Ca del Miele 8                    | Casalgrande  | SII  |
| RE   | ARE0104 | Banzola                               | Casina       | SII  |
| RE   | ARE0171 | Barazzone                             | Casina       | SII  |
| RE   | ARE0306 | Beleo                                 | Casina       | SII  |
| RE   | ARE0201 | Bergogno                              | Casina       | SII  |
| RE   | ARE0080 | Bocco                                 | Casina       | SII  |
| RE   | ARE0358 | Braglio                               | Casina       | SII  |
| RE   | ARE0516 | Casaleo                               | Casina       | SII  |
| RE   | ARE0444 | Casetico                              | Casina       | SII  |
| RE   | ARE0259 | Cortogno                              | Casina       | SII  |
| RE   | ARE0164 | Costaferrata                          | Casina       | SII  |
| RE   | ARE0215 | Crocicchio                            | Casina       | SII  |
| RE   | ARE0367 | Giandeto Straduzzi                    | Casina       | SII  |
| RE   | ARE0053 | Leguigno Faggeto                      | Casina       | SII  |
| RE   | ARE0077 | Migliara-Boastra                      | Casina       | SII  |
| RE   | ARE0184 | Montale                               | Casina       | SII  |
| RE   | ARE0810 | Pollecchia                            | Casina       | SII  |
| RE   | ARE0799 | Rovetto                               | Casina       | SII  |
| RE   | ARE0132 | Sordiglio                             | Casina       | SII  |
| RE   | ARE0366 | Strada - Fabbrica                     | Casina       | SII  |
| RE   | ARE0848 | Stropeda-via località<br>stropeda 4/1 | Casina       | SII  |
| RE   | ARE0386 | Trinita'                              | Casina       | SII  |
| RE   | ARE0248 | Villa Bonini                          | Casina       | SII  |
| RE   | ARE0129 | Castello La Croce                     | Castellarano | SII  |
| RE   | ARE0552 | Montebabbio                           | Castellarano | SII  |

| PROV | COD AGG | NOME AGG                                    | NOME COM             | GEST |
|------|---------|---|----------------------|------|
| RE   | ARE0884 | Via Boccaccio                               | Castelnovo di Sotto  | SII  |
| RE   | ARE0885 | Via Fontanese 2                             | Castelnovo di Sotto  | SII  |
| RE   | ARE0847 | Bellaria via Matilde di Canossa             | Castelnovo ne' Monti | SII  |
| RE   | ARE0379 | Bellessere                                  | Castelnovo ne' Monti | SII  |
| RE   | ARE0222 | Berzana - Monticello                        | Castelnovo ne' Monti | SII  |
| RE   | ARE0846 | Bocedre                                     | Castelnovo ne' Monti | SII  |
| RE   | ARE0293 | Bondolo                                     | Castelnovo ne' Monti | SII  |
| RE   | ARE0300 | Bora del Musso                              | Castelnovo ne' Monti | SII  |
| RE   | ARE0845 | Ca del Buco                                 | Castelnovo ne' Monti | SII  |
| RE   | ARE0130 | Ca' del Cavo                                | Castelnovo ne' Monti | SII  |
| RE   | ARE0640 | Ca' del Grosso                              | Castelnovo ne' Monti | SII  |
| RE   | ARE0844 | Ca di Guerra                                | Castelnovo ne' Monti | SII  |
| RE   | ARE0691 | Ca' di Regnola                              | Castelnovo ne' Monti | SII  |
| RE   | ARE0328 | Ca' di Scatola                              | Castelnovo ne' Monti | SII  |
| RE   | ARE0771 | Campolungo                                  | Castelnovo ne' Monti | SII  |
| RE   | ARE0323 | Capanna                                     | Castelnovo ne' Monti | SII  |
| RE   | ARE0106 | Carnola                                     | Castelnovo ne' Monti | SII  |
| RE   | ARE0463 | Casa della Carita' di Castelnovo ne' Monti  | Castelnovo ne' Monti | SII  |
| RE   | ARE0593 | Case di Sopra                               | Castelnovo ne' Monti | SII  |
| RE   | ARE0581 | Castagnedolo                                | Castelnovo ne' Monti | SII  |
| RE   | ARE0679 | Castelnovo ne' Monti rete 1                 | Castelnovo ne' Monti | SII  |
| RE   | ARE0678 | Castelnovo ne' Monti rete 2                 | Castelnovo ne' Monti | SII  |
| RE   | ARE0677 | Castelnovo ne' Monti rete 3                 | Castelnovo ne' Monti | SII  |
| RE   | ARE0218 | Cerreto                                     | Castelnovo ne' Monti | SII  |
| RE   | ARE0227 | Colombaia di Castelnovo ne' Monti           | Castelnovo ne' Monti | SII  |
| RE   | ARE0855 | Croce - Via Alpini 11                       | Castelnovo ne' Monti | SII  |
| RE   | ARE0843 | Fariolo 1 via Fariolo 70                    | Castelnovo ne' Monti | SII  |
| RE   | ARE0144 | Felinamata                                  | Castelnovo ne' Monti | SII  |
| RE   | ARE0203 | Garfagnolo                                  | Castelnovo ne' Monti | SII  |
| RE   | ARE0072 | Gatta                                       | Castelnovo ne' Monti | SII  |
| RE   | ARE0743 | Ginepreto                                   | Castelnovo ne' Monti | SII  |
| RE   | ARE0219 | Gombio                                      | Castelnovo ne' Monti | SII  |
| RE   | ARE0842 | Le Grotte-Boaro (Via Martiri di Legoreccio) | Castelnovo ne' Monti | SII  |
| RE   | ARE0115 | Maro  | Castelnovo ne' Monti | SII  |
| RE   | ARE0281 | Monchio                                     | Castelnovo ne' Monti | SII  |
| RE   | ARE0579 | Monte Castagneto                            | Castelnovo ne' Monti | SII  |
| RE   | ARE0309 | Monteduro                                   | Castelnovo ne' Monti | SII  |
| RE   | ARE0280 | Mozzola                                     | Castelnovo ne' Monti | SII  |
| RE   | ARE0279 | Noce  | Castelnovo ne' Monti | SII  |
| RE   | ARE0878 | Otto Salici                                 | Castelnovo ne' Monti | SII  |
| RE   | ARE0876 | Palareto via Tegge 41                       | Castelnovo ne' Monti | SII  |

| PROV | COD AGG | NOME AGG                       | NOME COM             | GEST |
|------|---------|--------------------------------|----------------------|------|
| RE   | ARE0661 | Parisola                       | Castelnovo ne' Monti | SII  |
| RE   | ARE0481 | Pioppella                      | Castelnovo ne' Monti | SII  |
| RE   | ARE0359 | Pregheffio                     | Castelnovo ne' Monti | SII  |
| RE   | ARE0169 | Quarqua                        | Castelnovo ne' Monti | SII  |
| RE   | ARE0494 | Rio                            | Castelnovo ne' Monti | SII  |
| RE   | ARE0854 | Rivolvecchio                   | Castelnovo ne' Monti | SII  |
| RE   | ARE0630 | Ronchi di Castelnovo Ne' Monti | Castelnovo ne' Monti | SII  |
| RE   | ARE0747 | Roncopò                        | Castelnovo ne' Monti | SII  |
| RE   | ARE0163 | Roncroffio                     | Castelnovo ne' Monti | SII  |
| RE   | ARE0758 | Sassocanino                    | Castelnovo ne' Monti | SII  |
| RE   | ARE0472 | Soraggio                       | Castelnovo ne' Monti | SII  |
| RE   | ARE0886 | Tavernelle                     | Castelnovo ne' Monti | SII  |
| RE   | ARE0197 | Terminaccio                    | Castelnovo ne' Monti | SII  |
| RE   | ARE0862 | Vezzolo                        | Castelnovo ne' Monti | SII  |
| RE   | ARE0206 | Vigolo                         | Castelnovo ne' Monti | SII  |
| RE   | ARE0510 | Villaberza                     | Castelnovo ne' Monti | SII  |
| RE   | ARE0388 | Virola                         | Castelnovo ne' Monti | SII  |
| RE   | ARE0556 | Vologno di Sotto               | Castelnovo ne' Monti | SII  |
| RE   | ARE0576 | Zugognago                      | Castelnovo ne' Monti | SII  |
| RE   | ARE0817 | Borzano                        | Canossa              | SII  |
| RE   | ARE0465 | Braglie di Canossa             | Canossa              | SII  |
| RE   | ARE0721 | Cadrazzole                     | Canossa              | SII  |
| RE   | ARE0613 | Canossa                        | Canossa              | SII  |
| RE   | ARE0338 | Casalino                       | Canossa              | SII  |
| RE   | ARE0638 | Cavandola                      | Canossa              | SII  |
| RE   | ARE0240 | Ceredolo dei Coppi - Crostolo  | Canossa              | SII  |
| RE   | ARE0427 | Ceredolo dei Coppi - Enza      | Canossa              | SII  |
| RE   | ARE0188 | Compiano                       | Canossa              | SII  |
| RE   | ARE0637 | Iagarone                       | Canossa              | SII  |
| RE   | ARE0719 | Ienza                          | Canossa              | SII  |
| RE   | ARE0645 | Massalica - Ca' de' Curti      | Canossa              | SII  |
| RE   | ARE0573 | Roncovetro                     | Canossa              | SII  |
| RE   | ARE0204 | Rossena                        | Canossa              | SII  |
| RE   | ARE0517 | Selva                          | Canossa              | SII  |
| RE   | ARE0119 | Selvapiana - Pratolungo        | Canossa              | SII  |
| RE   | ARE0559 | Solara                         | Canossa              | SII  |
| RE   | ARE0128 | Vedriano                       | Canossa              | SII  |
| RE   | ARE0097 | Acquabona                      | Collagna             | SII  |
| RE   | ARE0054 | Cerreto Alpi                   | Collagna             | SII  |
| RE   | ARE0676 | Cerreto Alpi - Oratorio        | Collagna             | SII  |
| RE   | ARE0675 | Cerreto Alpi rete 1            | Collagna             | SII  |
| RE   | ARE0796 | Collagna rete 1                | Collagna             | SII  |
| RE   | ARE0488 | Ponte Barone                   | Collagna             | SII  |

| PROV | COD AGG | NOME AGG                               | NOME COM         | GEST |
|------|---------|--|------------------|------|
| RE   | ARE0812 | Vacchereccia                           | Collagna         | SII  |
| RE   | ARE0165 | Valbona                                | Collagna         | SII  |
| RE   | ARE0086 | Vallisnera                             | Collagna         | SII  |
| RE   | ARE0377 | Canossa di Gualtieri                   | Gualtieri        | SII  |
| RE   | ARE0146 | Melca                                  | Guastalla        | SII  |
| RE   | ARE0883 | S.Martino III via Bonazza<br>22        | Guastalla        | SII  |
| RE   | ARE0888 | San Giacomo                            | Guastalla        | SII  |
| RE   | ARE0484 | Campo                                  | Ligonchio        | SII  |
| RE   | ARE0283 | Caprile                                | Ligonchio        | SII  |
| RE   | ARE0148 | Casa Bracchi - Casalino                | Ligonchio        | SII  |
| RE   | ARE0305 | Giarola                                | Ligonchio        | SII  |
| RE   | ARE0627 | Loggia                                 | Ligonchio        | SII  |
| RE   | ARE0195 | Montecagno                             | Ligonchio        | SII  |
| RE   | ARE0423 | Ospitaletto                            | Ligonchio        | SII  |
| RE   | ARE0096 | Piolo                                  | Ligonchio        | SII  |
| RE   | ARE0200 | Vaglie                                 | Ligonchio        | SII  |
| RE   | ARE0192 | Corghe                                 | Luzzara          | SII  |
| RE   | ARE0881 | Strada Madonnina 18                    | Novellara        | SII  |
| RE   | ARE0882 | Strada Sbarra 17                       | Novellara        | SII  |
| RE   | ARE0407 | Bedogno di Quattro Castella            | Quattro Castella | SII  |
| RE   | ARE0548 | Camporella                             | Ramiseto         | SII  |
| RE   | ARE0092 | Canova                                 | Ramiseto         | SII  |
| RE   | ARE0370 | Casalobbio                             | Ramiseto         | SII  |
| RE   | ARE0142 | Castagneto di Ramiseto                 | Ramiseto         | SII  |
| RE   | ARE0183 | Cecciola                               | Ramiseto         | SII  |
| RE   | ARE0269 | Cerreggio                              | Ramiseto         | SII  |
| RE   | ARE0478 | Enzano                                 | Ramiseto         | SII  |
| RE   | ARE0296 | Fornolo                                | Ramiseto         | SII  |
| RE   | ARE0088 | Gazzolo-Ramiseto                       | Ramiseto         | SII  |
| RE   | ARE0322 | Lugolo                                 | Ramiseto         | SII  |
| RE   | ARE0155 | Miscoso                                | Ramiseto         | SII  |
| RE   | ARE0329 | Montedello                             | Ramiseto         | SII  |
| RE   | ARE0760 | Storlo                                 | Ramiseto         | SII  |
| RE   | ARE0084 | Succiso Nuovo                          | Ramiseto         | SII  |
| RE   | ARE0107 | Taviano                                | Ramiseto         | SII  |
| RE   | ARE0658 | Tegge                                  | Ramiseto         | SII  |
| RE   | ARE0346 | Temporia                               | Ramiseto         | SII  |
| RE   | ARE0852 | Brugneto - Via Tiepolo -<br>Caravaggio | Reggiolo         | SII  |
| RE   | ARE0853 | Reggiolo - Via Volta                   | Reggiolo         | SII  |
| RE   | ARE0880 | Via Tullie 4                           | Rolo             | SII  |
| RE   | ARE0768 | Ca' dei Rebini                         | Rubiera          | SII  |
| RE   | ARE0351 | Grassano Scuola                        | San Polo d'Enza  | SII  |
| RE   | ARE0813 | Grassano Via Vetto                     | San Polo d'Enza  | SII  |



| PROV | COD AGG | NOME AGG                           | NOME COM        | GEST |
|------|---------|------------------------------------|-----------------|------|
| RE   | ARE0549 | Pietre                             | San Polo d'Enza | SII  |
| RE   | ARE0879 | Bosco del Fracasso - Via Nuvoletti | Scandiano       | SII  |
| RE   | ARE0865 | Canonica Via ca de caiti 31        | Scandiano       | SII  |
| RE   | ARE0666 | Bargio                             | Toano           | SII  |
| RE   | ARE0653 | Bonzeto                            | Toano           | SII  |
| RE   | ARE0394 | Ca Baccano                         | Toano           | SII  |
| RE   | ARE0324 | Ca Bagnoli                         | Toano           | SII  |
| RE   | ARE0565 | Ca' Casalotto                      | Toano           | SII  |
| RE   | ARE0452 | Ca' Cavalletti                     | Toano           | SII  |
| RE   | ARE0464 | Ca' del Re                         | Toano           | SII  |
| RE   | ARE0402 | Ca' di Guglio                      | Toano           | SII  |
| RE   | ARE0297 | Ca' Marangone                      | Toano           | SII  |
| RE   | ARE0216 | Ca' Marastoni                      | Toano           | SII  |
| RE   | ARE0814 | Cà Sabatini di Corneto             | Toano           | SII  |
| RE   | ARE0830 | Casella - Cà Magnani di Toano      | Toano           | SII  |
| RE   | ARE0298 | Castelvechio di Toano              | Toano           | SII  |
| RE   | ARE0829 | Cavola rete 1                      | Toano           | SII  |
| RE   | ARE0828 | Cisana di Toano                    | Toano           | SII  |
| RE   | ARE0612 | Corneto                            | Toano           | SII  |
| RE   | ARE0827 | Fazzagno - Torricella di Toano     | Toano           | SII  |
| RE   | ARE0320 | Frале                              | Toano           | SII  |
| RE   | ARE0189 | La Collina - Montechiodo           | Toano           | SII  |
| RE   | ARE0413 | La Guarrana                        | Toano           | SII  |
| RE   | ARE0532 | Lignano                            | Toano           | SII  |
| RE   | ARE0308 | L'Oca                              | Toano           | SII  |
| RE   | ARE0553 | Lupazzo                            | Toano           | SII  |
| RE   | ARE0333 | Manno                              | Toano           | SII  |
| RE   | ARE0629 | Massa                              | Toano           | SII  |
| RE   | ARE0266 | Montebiotto                        | Toano           | SII  |
| RE   | ARE0815 | Pianella di Corneto                | Toano           | SII  |
| RE   | ARE0404 | Polcione                           | Toano           | SII  |
| RE   | ARE0501 | Ponte Dolo                         | Toano           | SII  |
| RE   | ARE0078 | Quara                              | Toano           | SII  |
| RE   | ARE0546 | Riva di Cavola                     | Toano           | SII  |
| RE   | ARE0597 | Roncaciso                          | Toano           | SII  |
| RE   | ARE0502 | Roncolo di Toano                   | Toano           | SII  |
| RE   | ARE0178 | Sabbione di Cerre' Marrabino       | Toano           | SII  |
| RE   | ARE0599 | Salvarana                          | Toano           | SII  |
| RE   | ARE0826 | Sterpi di Cerrè Marabino           | Toano           | SII  |
| RE   | ARE0362 | Stiano                             | Toano           | SII  |
| RE   | ARE0276 | Svolta                             | Toano           | SII  |

| PROV | COD AGG | NOME AGG                           | NOME COM             | GEST |
|------|---------|------------------------------------|----------------------|------|
| RE   | ARE0449 | Vecchieda - Le Buche               | Toano                | SII  |
| RE   | ARE0825 | Vignola di Toano                   | Toano                | SII  |
| RE   | ARE0126 | Vogno                              | Toano                | SII  |
| RE   | ARE0618 | Atticola                           | Vetto                | SII  |
| RE   | ARE0563 | Brolo                              | Vetto                | SII  |
| RE   | ARE0255 | Buvolo                             | Vetto                | SII  |
| RE   | ARE0872 | Ca' del Lago - via Groppo<br>63    | Vetto                | SII  |
| RE   | ARE0603 | Caiolla                            | Vetto                | SII  |
| RE   | ARE0877 | Caiolla                            | Vetto                | SII  |
| RE   | ARE0874 | Capanna di Cola                    | Vetto                | SII  |
| RE   | ARE0873 | Casa Giamarra                      | Vetto                | SII  |
| RE   | ARE0623 | Casalecchio                        | Vetto                | SII  |
| RE   | ARE0251 | Casone                             | Vetto                | SII  |
| RE   | ARE0625 | Castellaro                         | Vetto                | SII  |
| RE   | ARE0445 | Castellina                         | Vetto                | SII  |
| RE   | ARE0570 | Cesola                             | Vetto                | SII  |
| RE   | ARE0435 | Costa                              | Vetto                | SII  |
| RE   | ARE0539 | Costaborga                         | Vetto                | SII  |
| RE   | ARE0446 | Gottano Sopra                      | Vetto                | SII  |
| RE   | ARE0243 | Gottano Sotto                      | Vetto                | SII  |
| RE   | ARE0101 | Groppo                             | Vetto                | SII  |
| RE   | ARE0220 | Legoreccio                         | Vetto                | SII  |
| RE   | ARE0560 | Maiola                             | Vetto                | SII  |
| RE   | ARE0655 | Moziollo                           | Vetto                | SII  |
| RE   | ARE0875 | Mulino Schenetti                   | Vetto                | SII  |
| RE   | ARE0369 | Piagnolo                           | Vetto                | SII  |
| RE   | ARE0194 | Pineto                             | Vetto                | SII  |
| RE   | ARE0100 | Predella                           | Vetto                | SII  |
| RE   | ARE0335 | Rodogno                            | Vetto                | SII  |
| RE   | ARE0628 | Roncolo di Vetto                   | Vetto                | SII  |
| RE   | ARE0120 | Rosano                             | Vetto                | SII  |
| RE   | ARE0582 | Scalucchia                         | Vetto                | SII  |
| RE   | ARE0190 | Sole Sopra                         | Vetto                | SII  |
| RE   | ARE0272 | Sole Sotto                         | Vetto                | SII  |
| RE   | ARE0609 | Spigone                            | Vetto                | SII  |
| RE   | ARE0187 | Strada                             | Vetto                | SII  |
| RE   | ARE0235 | Tizzolo                            | Vetto                | SII  |
| RE   | ARE0313 | Vidiceto                           | Vetto                | SII  |
| RE   | ARE0858 | Vogilato                           | Vetto                | SII  |
| RE   | ARE0651 | Case Martini                       | Vezzano sul Crostolo | SII  |
| RE   | ARE0302 | Paderna di Vezzano sul<br>Crostolo | Vezzano sul Crostolo | SII  |
| RE   | ARE0512 | Riolo                              | Vezzano sul Crostolo | SII  |
| RE   | ARE0286 | Villa di Vezzano sul               | Vezzano sul Crostolo | SII  |

| PROV | COD AGG | NOME AGG                           | NOME COM      | GEST |
|------|---------|------------------------------------|---------------|------|
|      |         | Crostolo                           |               |      |
| RE   | ARE0317 | Ca' de' Pazzi                      | Viano         | SII  |
| RE   | ARE0736 | Ca' de' Schiavino                  | Viano         | SII  |
| RE   | ARE0642 | Caldiano                           | Viano         | SII  |
| RE   | ARE0537 | Casola Querciola                   | Viano         | SII  |
| RE   | ARE0383 | Predale                            | Viano         | SII  |
| RE   | ARE0250 | Pulpiano                           | Viano         | SII  |
| RE   | ARE0075 | Regnano                            | Viano         | SII  |
| RE   | ARE0256 | Serra                              | Viano         | SII  |
| RE   | ARE0154 | Tabiano                            | Viano         | SII  |
| RE   | ARE0181 | Bedogno di Villa Minozzo           | Villa Minozzo | SII  |
| RE   | ARE0621 | Braglia di Villa Minozzo           | Villa Minozzo | SII  |
| RE   | ARE0535 | Ca' dell'Onesta'                   | Villa Minozzo | SII  |
| RE   | ARE0660 | Ca' di Budriotto                   | Villa Minozzo | SII  |
| RE   | ARE0837 | Ca' di Fontana                     | Villa Minozzo | SII  |
| RE   | ARE0534 | Cadignano                          | Villa Minozzo | SII  |
| RE   | ARE0636 | Calizzo                            | Villa Minozzo | SII  |
| RE   | ARE0524 | Campolungo di Villa Minozzo        | Villa Minozzo | SII  |
| RE   | ARE0648 | Campomagnano                       | Villa Minozzo | SII  |
| RE   | ARE0838 | Capedro                            | Villa Minozzo | SII  |
| RE   | ARE0135 | Carniana                           | Villa Minozzo | SII  |
| RE   | ARE0500 | Caru'                              | Villa Minozzo | SII  |
| RE   | ARE0278 | Case Bondi                         | Villa Minozzo | SII  |
| RE   | ARE0867 | Case Cattalini                     | Villa Minozzo | SII  |
| RE   | ARE0740 | Case Ferrari                       | Villa Minozzo | SII  |
| RE   | ARE0498 | Case Guidarini                     | Villa Minozzo | SII  |
| RE   | ARE0440 | Case Pelati                        | Villa Minozzo | SII  |
| RE   | ARE0840 | Case Rossi                         | Villa Minozzo | SII  |
| RE   | ARE0224 | Case Stantini                      | Villa Minozzo | SII  |
| RE   | ARE0839 | Castellaro                         | Villa Minozzo | SII  |
| RE   | ARE0141 | Cerre' Sologno                     | Villa Minozzo | SII  |
| RE   | ARE0291 | Cervarolo                          | Villa Minozzo | SII  |
| RE   | ARE0868 | Civago - Appenninica - Cà Andreino | Villa Minozzo | SII  |
| RE   | ARE0659 | Coccarello                         | Villa Minozzo | SII  |
| RE   | ARE0434 | Colombara                          | Villa Minozzo | SII  |
| RE   | ARE0507 | Coriano                            | Villa Minozzo | SII  |
| RE   | ARE0177 | Costabona                          | Villa Minozzo | SII  |
| RE   | ARE0550 | Costalta                           | Villa Minozzo | SII  |
| RE   | ARE0339 | Deusi                              | Villa Minozzo | SII  |
| RE   | ARE0545 | Famegallo                          | Villa Minozzo | SII  |
| RE   | ARE0156 | Febbio                             | Villa Minozzo | SII  |
| RE   | ARE0511 | Gacciola                           | Villa Minozzo | SII  |
| RE   | ARE0345 | Garfagno                           | Villa Minozzo | SII  |
| RE   | ARE0085 | Gazzano                            | Villa Minozzo | SII  |

| PROV | COD AGG | NOME AGG                    | NOME COM                 | GEST |
|------|---------|-----------------------------|--------------------------|------|
| RE   | ARE0341 | Gova                        | Villa Minozzo            | SII  |
| RE   | ARE0428 | La Rocca                    | Villa Minozzo            | SII  |
| RE   | ARE0262 | La Romita                   | Villa Minozzo            | SII  |
| RE   | ARE0551 | La Stazione                 | Villa Minozzo            | SII  |
| RE   | ARE0506 | La Villa                    | Villa Minozzo            | SII  |
| RE   | ARE0866 | Lame Pietrachetta           | Villa Minozzo            | SII  |
| RE   | ARE0835 | Landibasi Via case Pelati   | Villa Minozzo            | SII  |
| RE   | ARE0614 | Le Borre di Morsiano        | Villa Minozzo            | SII  |
| RE   | ARE0409 | Lusignana                   | Villa Minozzo            | SII  |
| RE   | ARE0179 | Meruzzo                     | Villa Minozzo            | SII  |
| RE   | ARE0418 | Montefelecchio              | Villa Minozzo            | SII  |
| RE   | ARE0233 | Monteorsaro                 | Villa Minozzo            | SII  |
| RE   | ARE0113 | Morsiano                    | Villa Minozzo            | SII  |
| RE   | ARE0871 | Mulino Bruciato             | Villa Minozzo            | SII  |
| RE   | ARE0436 | Novellano                   | Villa Minozzo            | SII  |
| RE   | ARE0499 | Poiano                      | Villa Minozzo            | SII  |
| RE   | ARE0123 | Primaore                    | Villa Minozzo            | SII  |
| RE   | ARE0162 | Razzolo                     | Villa Minozzo            | SII  |
| RE   | ARE0643 | Rescadore                   | Villa Minozzo            | SII  |
| RE   | ARE0249 | Riparotonda                 | Villa Minozzo            | SII  |
| RE   | ARE0870 | Romitatico                  | Villa Minozzo            | SII  |
| RE   | ARE0268 | Roncopianigi                | Villa Minozzo            | SII  |
| RE   | ARE0332 | San Bartolomeo              | Villa Minozzo            | SII  |
| RE   | ARE0108 | Santonio                    | Villa Minozzo            | SII  |
| RE   | ARE0834 | Sassatello                  | Villa Minozzo            | SII  |
| RE   | ARE0742 | Secchio Sopra               | Villa Minozzo            | SII  |
| RE   | ARE0208 | Secchio Sotto               | Villa Minozzo            | SII  |
| RE   | ARE0869 | Segalara                    | Villa Minozzo            | SII  |
| RE   | ARE0282 | Sonareto                    | Villa Minozzo            | SII  |
| RE   | ARE0644 | Sorba                       | Villa Minozzo            | SII  |
| RE   | ARE0860 | Strinati di Morsiano        | Villa Minozzo            | SII  |
| RE   | ARE0312 | Tizzola                     | Villa Minozzo            | SII  |
| RE   | ARE0592 | Valbucciana                 | Villa Minozzo            | SII  |
| RE   | ARE0836 | Via Artigianale             | Villa Minozzo            | SII  |
| RE   | ARE0861 | Via Fontana                 | Villa Minozzo            | SII  |
| RE   | ARE0859 | Via I Maggio                | Villa Minozzo            | SII  |
| RE   | ARE0857 | Via I Maggio (Via Rola)     | Villa Minozzo            | SII  |
| RE   | ARE0674 | Villa Minozzo - Asta        | Villa Minozzo            | SII  |
| MO   | AMO0347 | Villavara                   | Bomporto                 | SII  |
| MO   | AMO0348 | Ca' Bianca                  | Camposanto               | SII  |
| MO   | AMO1022 | Pilastrello                 | Castelfranco Emilia      | SII  |
| MO   | AMO0012 | Ca' Bergomi                 | Castelnuovo Rangone      | SII  |
| MO   | AMO0300 | Ca' Montanari               | Castelvetro di<br>Modena | SII  |
| MO   | AMO0518 | Sant'Eusebio di Castelvetro | Castelvetro di           | SII  |

| PROV | COD AGG | NOME AGG   | NOME COM      | GEST |
|------|---------|--|---------------|------|
|      |         | di Modena  | Modena        |      |
| MO   | AMO0021 | Canevare   | Fanano        | Com  |
| MO   | AMO0725 | Casa Nesti   | Fanano        | Com  |
| MO   | AMO0726 | Cella di Trentino                                  | Fanano        | Com  |
| MO   | AMO0023 | Fellicarolo Ovest                                  | Fanano        | Com  |
| MO   | AMO0724 | La Sega di Fanano                                  | Fanano        | Com  |
| MO   | AMO0024 | Ospitale   | Fanano        | Com  |
| MO   | AMO0779 | Serrazzone Est                                     | Fanano        | Com  |
| MO   | AMO0311 | Serrazzone Ovest                                   | Fanano        | Com  |
| MO   | AMO0309 | Trentino   | Fanano        | Com  |
| MO   | AMO0723 | Val di Fredda                                      | Fanano        | Com  |
| MO   | AMO0727 | Valdeluccioni                                      | Fanano        | Com  |
| MO   | AMO0851 | Canaletto - Campione                               | Finale Emilia | SII  |
| MO   | AMO0792 | Canaletto di Massa Finalese<br>- Via Suore         | Finale Emilia | SII  |
| MO   | AMO0030 | Casoni di Finale Emilia                            | Finale Emilia | SII  |
| MO   | AMO0421 | Entra' - Via Salde                                 | Finale Emilia | SII  |
| MO   | AMO0963 | La Palazzina - Via Vettora<br>- Via Silvio Pellico | Finale Emilia | SII  |
| MO   | AMO0820 | La Tosina  | Finale Emilia | SII  |
| MO   | AMO0028 | Reno Finalese                                      | Finale Emilia | SII  |
| MO   | AMO0728 | San Lorenzo di Finale<br>Emilia                    | Finale Emilia | SII  |
| MO   | AMO0408 | Via Rosse di Massa Finalese                        | Finale Emilia | SII  |
| MO   | AMO0730 | Castellaccia                                       | Fiumalbo      | Com  |
| MO   | AMO0788 | Dogana   | Fiumalbo      | Com  |
| MO   | AMO0960 | Fiumalbo - Le Selve                                | Fiumalbo      | Com  |
| MO   | AMO0731 | Lagadello  | Fiumalbo      | Com  |
| MO   | AMO0425 | Ca' de Vanni                                       | Frassinoro    | SII  |
| MO   | AMO0379 | Cargedolo  | Frassinoro    | SII  |
| MO   | AMO0732 | Casa Facchini                                      | Frassinoro    | SII  |
| MO   | AMO0734 | Casa Pasquesi                                      | Frassinoro    | SII  |
| MO   | AMO0377 | Case Cerbiani                                      | Frassinoro    | SII  |
| MO   | AMO0832 | Cerreto di Romanoro                                | Frassinoro    | SII  |
| MO   | AMO0034 | Fontanaluccia                                      | Frassinoro    | SII  |
| MO   | AMO0371 | La Croce   | Frassinoro    | SII  |
| MO   | AMO0829 | Le Magiere   | Frassinoro    | SII  |
| MO   | AMO0367 | Madonna di Pietravolta                             | Frassinoro    | SII  |
| MO   | AMO0374 | Panigale   | Frassinoro    | SII  |
| MO   | AMO0399 | Riccovolto   | Frassinoro    | SII  |
| MO   | AMO0398 | Riccovolto Vecchio                                 | Frassinoro    | SII  |
| MO   | AMO0397 | Romanoro   | Frassinoro    | SII  |
| MO   | AMO0395 | Rovinato   | Frassinoro    | SII  |
| MO   | AMO0384 | Rovolo   | Frassinoro    | SII  |
| MO   | AMO0391 | Sassatella   | Frassinoro    | SII  |

| PROV | COD AGG | NOME AGG                   | NOME COM          | GEST |
|------|---------|----------------------------|-------------------|------|
| MO   | AMO0389 | Spervara                   | Frassinoro        | SII  |
| MO   | AMO0387 | Vallorsara                 | Frassinoro        | SII  |
| MO   | AMO0735 | Bivio Serravalle           | Guiglia           | SII  |
| MO   | AMO0181 | Pieve Trebbio              | Guiglia           | SII  |
| MO   | AMO0342 | Barigazzo                  | Lama Mocogno      | SII  |
| MO   | AMO0178 | Borrasilano - Canova       | Lama Mocogno      | SII  |
| MO   | AMO0150 | Cavergiumine               | Lama Mocogno      | SII  |
| MO   | AMO0172 | La Santona                 | Lama Mocogno      | SII  |
| MO   | AMO0194 | Mocogno                    | Lama Mocogno      | SII  |
| MO   | AMO0826 | Mocogno - v. Rosario       | Lama Mocogno      | SII  |
| MO   | AMO1035 | Montecenere - Belvedere    | Lama Mocogno      | SII  |
| MO   | AMO0177 | Montecerreto               | Lama Mocogno      | SII  |
| MO   | AMO0204 | Pian della Valle           | Lama Mocogno      | SII  |
| MO   | AMO1036 | Piane di Mocogno - Caserma | Lama Mocogno      | SII  |
| MO   | AMO0201 | Vaglio                     | Lama Mocogno      | SII  |
| MO   | AMO0737 | La Svolta                  | Maranello         | SII  |
| MO   | AMO0189 | Casona - Osteria Nuova     | Marano sul Panaro | SII  |
| MO   | AMO0188 | Festa'                     | Marano sul Panaro | SII  |
| MO   | AMO0140 | Ospitaletto                | Marano sul Panaro | SII  |
| MO   | AMO0187 | Osteria Vecchia            | Marano sul Panaro | SII  |
| MO   | AMO0196 | Puzzole                    | Marano sul Panaro | SII  |
| MO   | AMO0151 | Rodiano                    | Marano sul Panaro | SII  |
| MO   | AMO0247 | Magrignana                 | Montecreto        | SII  |
| MO   | AMO0253 | Albero - Chiosca           | Montefiorino      | SII  |
| MO   | AMO1020 | Casola di Montefiorino     | Montefiorino      | SII  |
| MO   | AMO0265 | Corzago                    | Montefiorino      | SII  |
| MO   | AMO0067 | Farneta - Castello         | Montefiorino      | SII  |
| MO   | AMO0741 | Giunzione                  | Montefiorino      | SII  |
| MO   | AMO0069 | Gusciola                   | Montefiorino      | SII  |
| MO   | AMO0070 | Gusciola Scuola            | Montefiorino      | SII  |
| MO   | AMO0742 | Il Sasso                   | Montefiorino      | SII  |
| MO   | AMO0072 | La Verna                   | Montefiorino      | SII  |
| MO   | AMO0272 | Lago di Montefiorino       | Montefiorino      | SII  |
| MO   | AMO0838 | Macognano                  | Montefiorino      | SII  |
| MO   | AMO0269 | Monte Stefano              | Montefiorino      | SII  |
| MO   | AMO1011 | Montefiorino - La Casella  | Montefiorino      | SII  |
| MO   | AMO1021 | Pianezzo                   | Montefiorino      | SII  |
| MO   | AMO1023 | Prada - Buffignano         | Montefiorino      | SII  |
| MO   | AMO0740 | Rubbiano Pieve             | Montefiorino      | SII  |
| MO   | AMO0243 | Serradimigni               | Montefiorino      | SII  |
| MO   | AMO0275 | Tavernago                  | Montefiorino      | SII  |
| MO   | AMO0211 | Ca' dell'Ida               | Montese           | Com  |
| MO   | AMO0220 | Castelluccio               | Montese           | Com  |
| MO   | AMO0217 | Iola                       | Montese           | Com  |

| PROV | COD AGG | NOME AGG                           | NOME COM             | GEST |
|------|---------|------------------------------------|----------------------|------|
| MO   | AMO0778 | Montalto                           | Montese              | Com  |
| MO   | AMO0745 | Montello - Cà del Gallo            | Montese              | Com  |
| MO   | AMO0744 | Salto - Prapiano                   | Montese              | Com  |
| MO   | AMO0207 | San Giacomo                        | Montese              | Com  |
| MO   | AMO0777 | San Giacomo - Cà Buratta           | Montese              | Com  |
| MO   | AMO0216 | Bagazzano                          | Nonantola            | SII  |
| MO   | AMO0341 | Redu'                              | Nonantola            | SII  |
| MO   | AMO0618 | Bocassuolo                         | Palagano             | SII  |
| MO   | AMO0642 | Casa Barbati                       | Palagano             | SII  |
| MO   | AMO0648 | Casa Cecchino                      | Palagano             | SII  |
| MO   | AMO0646 | Casa Marchetti                     | Palagano             | SII  |
| MO   | AMO0644 | Case Guiglia                       | Palagano             | SII  |
| MO   | AMO0849 | Castellaro - La Cooperativa        | Palagano             | SII  |
| MO   | AMO0639 | Costrignano Cooperativa            | Palagano             | SII  |
| MO   | AMO0818 | Il Ghiareto Sud                    | Palagano             | SII  |
| MO   | AMO0638 | La Ferrara                         | Palagano             | SII  |
| MO   | AMO0636 | Lama di Monchio                    | Palagano             | SII  |
| MO   | AMO0748 | Lamalunga - Il Ghiareto Nord       | Palagano             | SII  |
| MO   | AMO0749 | Le Capanne                         | Palagano             | SII  |
| MO   | AMO0634 | Le Serre - Linaro                  | Palagano             | SII  |
| MO   | AMO0623 | Montemolino                        | Palagano             | SII  |
| MO   | AMO0591 | Savoniero                          | Palagano             | SII  |
| MO   | AMO0587 | Benedello                          | Pavullo nel Frignano | SII  |
| MO   | AMO0823 | Bivio di Renno                     | Pavullo nel Frignano | SII  |
| MO   | AMO0584 | Ca' Bosi                           | Pavullo nel Frignano | SII  |
| MO   | AMO0583 | Ca' d'Olina                        | Pavullo nel Frignano | SII  |
| MO   | AMO0590 | Camatta                            | Pavullo nel Frignano | SII  |
| MO   | AMO0613 | Casa Bellei                        | Pavullo nel Frignano | SII  |
| MO   | AMO0612 | Castagneto                         | Pavullo nel Frignano | SII  |
| MO   | AMO1025 | Coscogno - Casa Mussi - La Guardia | Pavullo nel Frignano | SII  |
| MO   | AMO1026 | Coscogno - Casa Serra              | Pavullo nel Frignano | SII  |
| MO   | AMO1024 | Coscogno - Il Borgo                | Pavullo nel Frignano | SII  |
| MO   | AMO0599 | Coscogno - Le Coste                | Pavullo nel Frignano | SII  |
| MO   | AMO0615 | Frassinetti                        | Pavullo nel Frignano | SII  |
| MO   | AMO0603 | Il Piccolo                         | Pavullo nel Frignano | SII  |
| MO   | AMO0841 | La Pozzaccia                       | Pavullo nel Frignano | SII  |
| MO   | AMO0688 | Montebonello                       | Pavullo nel Frignano | SII  |
| MO   | AMO0691 | Montecuccolo                       | Pavullo nel Frignano | SII  |
| MO   | AMO0697 | Monticello                         | Pavullo nel Frignano | SII  |
| MO   | AMO0611 | Montorso - Il Cerro                | Pavullo nel Frignano | SII  |
| MO   | AMO0698 | Monzone                            | Pavullo nel Frignano | SII  |
| MO   | AMO0830 | Monzone - Casa Piombini            | Pavullo nel Frignano | SII  |
| MO   | AMO0808 | Monzone - Santa Maria              | Pavullo nel Frignano | SII  |

| PROV | COD AGG | NOME AGG                           | NOME COM               | GEST |
|------|---------|------------------------------------|------------------------|------|
| MO   | AMO0701 | Olina                              | Pavullo nel Frignano   | SII  |
| MO   | AMO0753 | Pian di Scuola                     | Pavullo nel Frignano   | SII  |
| MO   | AMO0081 | Renno                              | Pavullo nel Frignano   | SII  |
| MO   | AMO0695 | Scalella                           | Pavullo nel Frignano   | SII  |
| MO   | AMO0751 | Verica - Monterastello             | Pavullo nel Frignano   | SII  |
| MO   | AMO0819 | Verzana di Sopra                   | Pavullo nel Frignano   | SII  |
| MO   | AMO0825 | Ville - La Varola                  | Pavullo nel Frignano   | SII  |
| MO   | AMO0687 | Cadagnolo                          | Pievepelago            | SII  |
| MO   | AMO0431 | Casa Pieracci                      | Pievepelago            | SII  |
| MO   | AMO1034 | Case Lonardello                    | Pievepelago            | SII  |
| MO   | AMO0717 | Chiusura                           | Pievepelago            | SII  |
| MO   | AMO0831 | Lago Santo                         | Pievepelago            | SII  |
| MO   | AMO0666 | Roccapelago                        | Pievepelago            | SII  |
| MO   | AMO0756 | Sant'Anna Pelago - Casaccie        | Pievepelago            | SII  |
| MO   | AMO0755 | Sant'Anna Pelago - Selva Romanesca | Pievepelago            | SII  |
| MO   | AMO0663 | Serretto di Pievepelago            | Pievepelago            | SII  |
| MO   | AMO0662 | Tagliole                           | Pievepelago            | SII  |
| MO   | AMO0659 | Beguzzi                            | Polinago               | SII  |
| MO   | AMO0667 | Belenci                            | Polinago               | SII  |
| MO   | AMO0656 | Ca' Rossi                          | Polinago               | SII  |
| MO   | AMO0655 | Canalina                           | Polinago               | SII  |
| MO   | AMO1019 | Casa Marini                        | Polinago               | SII  |
| MO   | AMO0822 | Case Storto                        | Polinago               | SII  |
| MO   | AMO0675 | Chiesa - Cassano                   | Polinago               | SII  |
| MO   | AMO0658 | Fiorentino                         | Polinago               | SII  |
| MO   | AMO0813 | Gombola - Castello                 | Polinago               | SII  |
| MO   | AMO0835 | Gombola Ovest                      | Polinago               | SII  |
| MO   | AMO0815 | La Picciniera                      | Polinago               | SII  |
| MO   | AMO0478 | Poggio di Polinago                 | Polinago               | SII  |
| MO   | AMO0677 | Ponte Brandola                     | Polinago               | SII  |
| MO   | AMO0834 | Ponte Brandola - Sud Est           | Polinago               | SII  |
| MO   | AMO0680 | Ponte Gombola                      | Polinago               | SII  |
| MO   | AMO0700 | Ponte Talbignano                   | Polinago               | SII  |
| MO   | AMO0668 | Talbignano                         | Polinago               | SII  |
| MO   | AMO0669 | Casa Azzoni                        | Prignano sulla Secchia | SII  |
| MO   | AMO0628 | Castelvecchio                      | Prignano sulla Secchia | SII  |
| MO   | AMO0491 | La Volta                           | Prignano sulla Secchia | SII  |
| MO   | AMO0489 | Moncerrato                         | Prignano sulla Secchia | SII  |
| MO   | AMO0087 | Montebaranzone                     | Prignano sulla Secchia | SII  |
| MO   | AMO0843 | Montebaranzone -                   | Prignano sulla Secchia | SII  |



| PROV | COD AGG | NOME AGG                         | NOME COM               | GEST |
|------|---------|----------------------------------|------------------------|------|
|      |         | Sterpatelli                      | Secchia                |      |
| MO   | AMO1032 | Pescarola Sopra                  | Prignano sulla Secchia | SII  |
| MO   | AMO0492 | Pioppa di Morano                 | Prignano sulla Secchia | SII  |
| MO   | AMO0494 | Pugnago                          | Prignano sulla Secchia | SII  |
| MO   | AMO0484 | Saltino                          | Prignano sulla Secchia | SII  |
| MO   | AMO0483 | San Pellegrinetto Nord           | Prignano sulla Secchia | SII  |
| MO   | AMO0964 | San Pellegrinetto Sud            | Prignano sulla Secchia | SII  |
| MO   | AMO0482 | Serra                            | Prignano sulla Secchia | SII  |
| MO   | AMO0422 | Castellino di Riolunato          | Riolunato              | Com  |
| MO   | AMO0508 | Cento Croci                      | Riolunato              | Com  |
| MO   | AMO0495 | Passetto - Lezza - Pra di Sotto  | Riolunato              | Com  |
| MO   | AMO0507 | Passona'                         | Riolunato              | Com  |
| MO   | AMO0501 | Serpiano                         | Riolunato              | Com  |
| MO   | AMO0097 | Dogaro - Cantone                 | San Felice sul Panaro  | SII  |
| MO   | AMO0471 | Montegibbio                      | Sassuolo               | SII  |
| MO   | AMO0847 | Berzigala                        | Serramazzoni           | SII  |
| MO   | AMO0107 | Casa Bartolacelli - Stella Est   | Serramazzoni           | SII  |
| MO   | AMO0108 | Casa Bartolacelli - Stella Ovest | Serramazzoni           | SII  |
| MO   | AMO0761 | Casa Cavana                      | Serramazzoni           | SII  |
| MO   | AMO0464 | Cerreto                          | Serramazzoni           | SII  |
| MO   | AMO0781 | Faeto Nord                       | Serramazzoni           | SII  |
| MO   | AMO0462 | Faeto Sud                        | Serramazzoni           | SII  |
| MO   | AMO0528 | La Barbona                       | Serramazzoni           | SII  |
| MO   | AMO1031 | Malandrone-Sassatello            | Serramazzoni           | SII  |
| MO   | AMO0561 | Monfestino                       | Serramazzoni           | SII  |
| MO   | AMO0560 | Montagnana                       | Serramazzoni           | SII  |
| MO   | AMO0817 | Montagnana - Casa Pezzuolo       | Serramazzoni           | SII  |
| MO   | AMO0558 | Montardone                       | Serramazzoni           | SII  |
| MO   | AMO0775 | Pazzano Est                      | Serramazzoni           | SII  |
| MO   | AMO0547 | Pazzano Ovest                    | Serramazzoni           | SII  |
| MO   | AMO0555 | Pompeano                         | Serramazzoni           | SII  |
| MO   | AMO0563 | Rocca Santa Maria                | Serramazzoni           | SII  |
| MO   | AMO1030 | San Dalmazio - La Scaglia        | Serramazzoni           | SII  |
| MO   | AMO0553 | San Rocco - Pazzano Sotto        | Serramazzoni           | SII  |
| MO   | AMO0550 | Tagliatino                       | Serramazzoni           | SII  |
| MO   | AMO0576 | Casine di Sestola                | Sestola                | SII  |

| PROV | COD AGG | NOME AGG                        | NOME COM  | GEST |
|------|---------|---------------------------------|-----------|------|
| MO   | AMO0806 | Castellaro                      | Sestola   | SII  |
| MO   | AMO0573 | Il Corne'                       | Sestola   | SII  |
| MO   | AMO0564 | Il Tole                         | Sestola   | SII  |
| MO   | AMO0790 | Poggioraso - Zona artigianale   | Sestola   | SII  |
| MO   | AMO0839 | Rocchetta Sandri                | Sestola   | SII  |
| MO   | AMO0791 | Sestola - Passerino             | Sestola   | SII  |
| MO   | AMO0805 | Vesale                          | Sestola   | SII  |
| MO   | AMO0525 | Secchia                         | Soliera   | SII  |
| MO   | AMO0538 | Ca' Lucca                       | Zocca     | SII  |
| MO   | AMO0542 | Ciano                           | Zocca     | SII  |
| MO   | AMO0543 | Ciano - Castellaccio            | Zocca     | SII  |
| MO   | AMO0780 | Ciano Arenata                   | Zocca     | SII  |
| MO   | AMO0539 | Lame                            | Zocca     | SII  |
| MO   | AMO0530 | Missano                         | Zocca     | SII  |
| MO   | AMO0537 | Montalbano di Zocca             | Zocca     | SII  |
| MO   | AMO0546 | Montecorone                     | Zocca     | SII  |
| MO   | AMO0125 | Monteombraro - Il Montanaro     | Zocca     | SII  |
| MO   | AMO0127 | Monteombraro - Termine          | Zocca     | SII  |
| MO   | AMO0126 | Monteombraro - Via Bolognese    | Zocca     | SII  |
| MO   | AMO0535 | Montetortore - Trappola         | Zocca     | SII  |
| MO   | AMO0534 | Rosola                          | Zocca     | SII  |
| MO   | AMO1008 | Zocca - Cà Passino              | Zocca     | SII  |
| MO   | AMO0768 | Zocca - Via Cava                | Zocca     | SII  |
| MO   | AMO0853 | Zocca Ca' Bolognino             | Zocca     | SII  |
| MO   | AMO0857 | Zocca Piscina                   | Zocca     | SII  |
| MO   | AMO0848 | Zocca v. Cerpignano-Vignole     | Zocca     | SII  |
| MO   | AMO0764 | Zocchetta                       | Zocca     | SII  |
| MO   | AMO0765 | Zocchetta Vecchia               | Zocca     | SII  |
| BO   | ABO0884 | Argelato - Zona artigianale     | Argelato  | SII  |
| BO   | ABO0219 | Malacappa                       | Argelato  | SII  |
| BO   | ABO0258 | San Giacomo di Argelato         | Argelato  | SII  |
| BO   | ABO0162 | Passosegni - Guidetti           | Baricella | SII  |
| BO   | ABO0187 | Armarolo                        | Budrio    | SII  |
| BO   | ABO1104 | Martella - Pianella             | Budrio    | SII  |
| BO   | ABO0220 | Bacino del Brasimone            | Camugnano | SII  |
| BO   | ABO1046 | Baigno                          | Camugnano | SII  |
| BO   | ABO0190 | Bargi                           | Camugnano | SII  |
| BO   | ABO1106 | Belvedere                       | Camugnano | SII  |
| BO   | ABO0180 | Burzanella - Quercè - La Lastra | Camugnano | SII  |
| BO   | ABO0310 | Ca' di Vigone                   | Camugnano | SII  |
| BO   | ABO0317 | Ca' Gabrielli                   | Camugnano | SII  |
| BO   | ABO0326 | Ca' Montione                    | Camugnano | SII  |

| PROV | COD AGG | NOME AGG                                     | NOME COM       | GEST |
|------|---------|--|----------------|------|
| BO   | ABO0179 | Carpineta - Le Piazze                        | Camugnano      | SII  |
| BO   | ABO0505 | Case Roncacce                                | Camugnano      | SII  |
| BO   | ABO0148 | Castellaro - Baigno Chiesa                   | Camugnano      | SII  |
| BO   | ABO0316 | Cavanella                                    | Camugnano      | SII  |
| BO   | ABO0292 | Cinghione                                    | Camugnano      | SII  |
| BO   | ABO0202 | Costozza                                     | Camugnano      | SII  |
| BO   | ABO0513 | Fabiana                                      | Camugnano      | SII  |
| BO   | ABO0289 | Greglio                                      | Camugnano      | SII  |
| BO   | ABO1102 | Guzzano - Bottega                            | Camugnano      | SII  |
| BO   | ABO0522 | Guzzano - Cà Togni                           | Camugnano      | SII  |
| BO   | ABO1002 | La Piana                                     | Camugnano      | SII  |
| BO   | ABO1099 | La Spiaggetta di Bargi<br>(case sparse)      | Camugnano      | SII  |
| BO   | ABO1107 | Masinara                                     | Camugnano      | SII  |
| BO   | ABO0178 | Mogne  | Camugnano      | SII  |
| BO   | ABO1001 | Molino                                       | Camugnano      | SII  |
| BO   | ABO1105 | Poggio di Trassera                           | Camugnano      | SII  |
| BO   | ABO0203 | Ponte di Verzuno                             | Camugnano      | SII  |
| BO   | ABO0285 | Prino  | Camugnano      | SII  |
| BO   | ABO0314 | Rio  | Camugnano      | SII  |
| BO   | ABO0315 | Roncorozzo                                   | Camugnano      | SII  |
| BO   | ABO0259 | San Damiano                                  | Camugnano      | SII  |
| BO   | ABO0311 | Serraiola - Verzuno                          | Camugnano      | SII  |
| BO   | ABO0291 | Stagno                                       | Camugnano      | SII  |
| BO   | ABO0276 | Tradio                                       | Camugnano      | SII  |
| BO   | ABO0303 | Tramonte                                     | Camugnano      | SII  |
| BO   | ABO0269 | Trasserra                                    | Camugnano      | SII  |
| BO   | ABO0237 | Vigo   | Camugnano      | SII  |
| BO   | ABO1091 | Sassoleone Gesso                             | Casalfiumanese | SII  |
| BO   | ABO1092 | Sassoleone Via Cuviole                       | Casalfiumanese | SII  |
| BO   | ABO1094 | Sassoleone Via Martiri<br>della Rappresaglia | Casalfiumanese | SII  |
| BO   | ABO1093 | Sassoleone Via Sillaro                       | Casalfiumanese | SII  |
| BO   | ABO0090 | Ca' Betti - Labante                          | Castel d'Aiano | SII  |
| BO   | ABO0163 | Ca' del Costa di Castel<br>d'Aiano           | Castel d'Aiano | SII  |
| BO   | ABO0607 | Casigno                                      | Castel d'Aiano | SII  |
| BO   | ABO0191 | Casone                                       | Castel d'Aiano | SII  |
| BO   | ABO0209 | Madonna di Brasa                             | Castel d'Aiano | SII  |
| BO   | ABO0233 | San Cristoforo di Labante                    | Castel d'Aiano | SII  |
| BO   | ABO0211 | Santa Maria di Labante                       | Castel d'Aiano | SII  |
| BO   | ABO0210 | Sassomolare                                  | Castel d'Aiano | SII  |
| BO   | ABO0248 | Belvedere di Castel del Rio                  | Castel del Rio | SII  |
| BO   | ABO0249 | Moraduccio                                   | Castel del Rio | SII  |
| BO   | ABO0091 | Valsalva                                     | Castel del Rio | SII  |

| PROV | COD AGG | NOME AGG                              | NOME COM                | GEST |
|------|---------|---------------------------------------|-------------------------|------|
| BO   | ABO0260 | Zona Artigianale Magnola              | Castel del Rio          | SII  |
| BO   | ABO0277 | Capanna de' Moratti                   | Castel di Casio         | SII  |
| BO   | ABO0293 | Casola                                | Castel di Casio         | SII  |
| BO   | ABO0319 | Faldo di Castel di Casio              | Castel di Casio         | SII  |
| BO   | ABO0294 | Lizzo                                 | Castel di Casio         | SII  |
| BO   | ABO0334 | Malfogno di Sotto                     | Castel di Casio         | SII  |
| BO   | ABO0278 | Marzolarà                             | Castel di Casio         | SII  |
| BO   | ABO0286 | Moscacchia                            | Castel di Casio         | SII  |
| BO   | ABO0253 | Pian di Casale                        | Castel di Casio         | SII  |
| BO   | ABO0273 | Poggio di Badi                        | Castel di Casio         | SII  |
| BO   | ABO0318 | Pruno                                 | Castel di Casio         | SII  |
| BO   | ABO0221 | Castiglia - Boschetto                 | Castel Maggiore         | SII  |
| BO   | ABO0192 | Sabbiuno                              | Castel Maggiore         | SII  |
| BO   | ABO0214 | Frassineto - Molino Nuovo             | Castel San Pietro Terme | SII  |
| BO   | ABO0567 | Fossamarcia                           | Castenaso               | SII  |
| BO   | ABO0304 | Baguucci                              | Castiglione dei Pepoli  | SII  |
| BO   | ABO0302 | Ca' di Landino                        | Castiglione dei Pepoli  | SII  |
| BO   | ABO0295 | Crede                                 | Castiglione dei Pepoli  | SII  |
| BO   | ABO0279 | Lagora                                | Castiglione dei Pepoli  | SII  |
| BO   | ABO0280 | Linari - Casoni I                     | Castiglione dei Pepoli  | SII  |
| BO   | ABO0193 | Monte Baducco                         | Castiglione dei Pepoli  | SII  |
| BO   | ABO0185 | Monte Tavianella II                   | Castiglione dei Pepoli  | SII  |
| BO   | ABO0246 | Rasora                                | Castiglione dei Pepoli  | SII  |
| BO   | ABO1086 | RASORA - Case Berni                   | Castiglione dei Pepoli  | SII  |
| BO   | ABO1087 | RASORA - Case Poli                    | Castiglione dei Pepoli  | SII  |
| BO   | ABO0133 | San Giacomo di Castiglione dei Pepoli | Castiglione dei Pepoli  | SII  |
| BO   | ABO0175 | Sparvo                                | Castiglione dei Pepoli  | SII  |
| BO   | ABO0194 | Galeazza                              | Crevalcore              | SII  |
| BO   | ABO0183 | Abetaia                               | Gaggio Montano          | SII  |
| BO   | ABO0222 | Bazzano                               | Gaggio Montano          | SII  |
| BO   | ABO0401 | Ca' Franchi                           | Gaggio Montano          | SII  |
| BO   | ABO0384 | Molinaccio                            | Gaggio Montano          | SII  |
| BO   | ABO0171 | Rocca Pitigliana                      | Gaggio Montano          | SII  |
| BO   | ABO0200 | Santa Maria Villiana                  | Gaggio Montano          | SII  |

| PROV | COD AGG | NOME AGG   | NOME COM              | GEST |
|------|---------|--|-----------------------|------|
| BO   | ABO0084 | Borgo Capanne                                    | Granaglione           | SII  |
| BO   | ABO0208 | Case Calistri                                    | Granaglione           | SII  |
| BO   | ABO0173 | Case Forlai                                      | Granaglione           | SII  |
| BO   | ABO0104 | Molino del Pallone                               | Granaglione           | SII  |
| BO   | ABO1089 | Vizzero - Iacchino                               | Granaglione           | SII  |
| BO   | ABO0155 | Vizzero - Taddei                                 | Granaglione           | SII  |
| BO   | ABO0176 | Casette di Cadriano                              | Granarolo dell'Emilia | SII  |
| BO   | ABO0186 | Campolo - Vimignano - La Scola                   | Grizzana-Morandi      | SII  |
| BO   | ABO0254 | Collina - Marzolaro                              | Grizzana-Morandi      | SII  |
| BO   | ABO0274 | Collina di Savignano                             | Grizzana-Morandi      | SII  |
| BO   | ABO1098 | Le Lame Z.A. di Grizzana                         | Grizzana-Morandi      | SII  |
| BO   | ABO0281 | Poggio di Grizzana-Morandi                       | Grizzana-Morandi      | SII  |
| BO   | ABO0321 | Rovine - Montecatino Ragazza                     | Grizzana-Morandi      | SII  |
| BO   | ABO0223 | Stanco di Sotto e di Sopra                       | Grizzana-Morandi      | SII  |
| BO   | ABO0234 | Selva di Imola                                   | Imola                 | SII  |
| BO   | ABO0050 | Cavone   | Lizzano in Belvedere  | SII  |
| BO   | ABO0093 | Chiesina - Farne'                                | Lizzano in Belvedere  | SII  |
| BO   | ABO0116 | Gabba  | Lizzano in Belvedere  | SII  |
| BO   | ABO0135 | Madonna dell'Acero - Case Pasquali               | Lizzano in Belvedere  | SII  |
| BO   | ABO0105 | Montecatino delle Alpi                           | Lizzano in Belvedere  | SII  |
| BO   | ABO0181 | Pianacci   | Lizzano in Belvedere  | SII  |
| BO   | ABO0110 | Pianaccio  | Lizzano in Belvedere  | SII  |
| BO   | ABO0085 | Poggiolforato                                    | Lizzano in Belvedere  | SII  |
| BO   | ABO1088 | Querciola - Castellina                           | Lizzano in Belvedere  | SII  |
| BO   | ABO0224 | Rocca Corneta                                    | Lizzano in Belvedere  | SII  |
| BO   | ABO0239 | Anconella  | Loiano                | SII  |
| BO   | ABO0323 | Barbarolo - Poggiolo-Valle di Barbarolo - Trebbo | Loiano                | SII  |
| BO   | ABO0322 | Bibulano - Bibulano di Sopra                     | Loiano                | SII  |
| BO   | ABO0336 | Ca del Bel Minghino                              | Loiano                | SII  |
| BO   | ABO0132 | Ca' del Piano                                    | Loiano                | SII  |
| BO   | ABO0335 | Ca di Moschino                                   | Loiano                | SII  |
| BO   | ABO0296 | Ca' di Romagnolo                                 | Loiano                | SII  |
| BO   | ABO0261 | Casoni di Loiano                                 | Loiano                | SII  |
| BO   | ABO0305 | Gnazzano   | Loiano                | SII  |
| BO   | ABO0262 | Il Colle   | Loiano                | SII  |
| BO   | ABO0251 | Roncastaldo                                      | Loiano                | SII  |
| BO   | ABO0792 | Valle di Loiano                                  | Loiano                | SII  |
| BO   | ABO0225 | Zona Artigianale Malalbergo                      | Malalbergo            | SII  |
| BO   | ABO0313 | Murazze  | Marzabotto            | SII  |
| BO   | ABO0306 | Quercia  | Marzabotto            | SII  |

| PROV | COD AGG | NOME AGG  | NOME COM                    | GEST |
|------|---------|---|-----------------------------|------|
| BO   | ABO0808 | Casa Cacciatori                                   | Medicina                    | SII  |
| BO   | ABO0244 | Via Nuova   | Medicina                    | SII  |
| BO   | ABO0226 | Guarda di Molinella                               | Molinella                   | SII  |
| BO   | ABO0242 | Ca' del Costa di Monghidoro                       | Monghidoro                  | SII  |
| BO   | ABO0337 | Ca' del Tosco                                     | Monghidoro                  | SII  |
| BO   | ABO0333 | Ca' di Francia                                    | Monghidoro                  | SII  |
| BO   | ABO0282 | Ca' di Lucca                                      | Monghidoro                  | SII  |
| BO   | ABO0218 | La Ca'  | Monghidoro                  | SII  |
| BO   | ABO0307 | La Costa  | Monghidoro                  | SII  |
| BO   | ABO0165 | La Fossa - Ca' di Pallerino                       | Monghidoro                  | SII  |
| BO   | ABO0153 | Piamaggio   | Monghidoro                  | SII  |
| BO   | ABO0264 | Sant'Andrea di Savena                             | Monghidoro                  | SII  |
| BO   | ABO0266 | Zaccarlina  | Monghidoro                  | SII  |
| BO   | ABO0855 | Ca' di Corradino                                  | Monterenzio                 | SII  |
| BO   | ABO0300 | Casella di Castelnuovo                            | Monterenzio                 | SII  |
| BO   | ABO0270 | Fornace   | Monterenzio                 | SII  |
| BO   | ABO0166 | Palazzo di Bisano                                 | Monterenzio                 | SII  |
| BO   | ABO0252 | San Clemente                                      | Monterenzio                 | SII  |
| BO   | ABO0154 | Loghetto  | Monte San Pietro            | SII  |
| BO   | ABO0867 | Rio Tradito                                       | Monte San Pietro            | SII  |
| BO   | ABO1055 | San Girolamo                                      | Monte San Pietro            | SII  |
| BO   | ABO1052 | Monzuno - Le Braine                               | Monzuno                     | SII  |
| BO   | ABO0229 | Pian di Lama                                      | Monzuno                     | SII  |
| BO   | ABO0141 | Selve - Tre Fasci                                 | Monzuno                     | SII  |
| BO   | ABO0184 | Valle di Monzuno                                  | Monzuno                     | SII  |
| BO   | ABO0846 | Cavaliara   | Ozzano dell'Emilia          | SII  |
| BO   | ABO0835 | San Pietro  | Ozzano dell'Emilia          | SII  |
| BO   | ABO0198 | Ca' di Pippo                                      | Pianoro                     | SII  |
| BO   | ABO0196 | Molino Nuovo                                      | Pianoro                     | SII  |
| BO   | ABO0197 | Tazzola   | Pianoro                     | SII  |
| BO   | ABO0284 | Ca' di Giannino                                   | Porretta Terme              | SII  |
| BO   | ABO0256 | Ca' di Janni                                      | Porretta Terme              | SII  |
| BO   | ABO0247 | Ca' di Marsili                                    | Porretta Terme              | SII  |
| BO   | ABO0298 | Ca' di Serafino                                   | Porretta Terme              | SII  |
| BO   | ABO0230 | Capugnano - Corniola - La Piazza - Cà dei Bacicci | Porretta Terme              | SII  |
| BO   | ABO0122 | Castelluccio - Campoferraio                       | Porretta Terme              | SII  |
| BO   | ABO0297 | Galliania   | Porretta Terme              | SII  |
| BO   | ABO0283 | Le Croci  | Porretta Terme              | SII  |
| BO   | ABO0257 | Pennola   | Porretta Terme              | SII  |
| BO   | ABO0255 | Prato Novello                                     | Porretta Terme              | SII  |
| BO   | ABO0671 | Bagno di Piano                                    | Sala Bolognese              | SII  |
| BO   | ABO0672 | Bonconvento                                       | Sala Bolognese              | SII  |
| BO   | ABO0301 | Ca' dei Borelli                                   | San Benedetto Val di Sambro | SII  |

| PROV | COD AGG | NOME AGG                                   | NOME COM                    | GEST |
|------|---------|--|-----------------------------|------|
| BO   | ABO0338 | Ca' dei Cucchi                             | San Benedetto Val di Sambro | SII  |
| BO   | ABO0120 | Castel dell'Alpi - Ca' Falchetti           | San Benedetto Val di Sambro | SII  |
| BO   | ABO0288 | Cedrecchia                                 | San Benedetto Val di Sambro | SII  |
| BO   | ABO0325 | La Ca' di San Benedetto Val di Sambro      | San Benedetto Val di Sambro | SII  |
| BO   | ABO0267 | La Villa di San Benedetto Val di Sambro    | San Benedetto Val di Sambro | SII  |
| BO   | ABO0682 | Olmata                                     | San Benedetto Val di Sambro | SII  |
| BO   | ABO0324 | Picervara                                  | San Benedetto Val di Sambro | SII  |
| BO   | ABO0199 | Qualto                                     | San Benedetto Val di Sambro | SII  |
| BO   | ABO0331 | Rovinacci                                  | San Benedetto Val di Sambro | SII  |
| BO   | ABO0201 | Sant'Andrea di San Benedetto Val di Sambro | San Benedetto Val di Sambro | SII  |
| BO   | ABO0299 | Tre Ca' - Cà Falchetti                     | San Benedetto Val di Sambro | SII  |
| BO   | ABO0328 | Valdirosa                                  | San Benedetto Val di Sambro | SII  |
| BO   | ABO0160 | Valle Serena - Pian di Balestra            | San Benedetto Val di Sambro | SII  |
| BO   | ABO0287 | Zaccanesca                                 | San Benedetto Val di Sambro | SII  |
| BO   | ABO0232 | Gavaseto                                   | San Pietro in Casale        | SII  |
| BO   | ABO0701 | Lissano                                    | Vergato                     | SII  |
| BO   | ABO0703 | Molinello - Z.A. Rio Canè                  | Vergato                     | SII  |
| BO   | ABO0706 | Susano                                     | Vergato                     | SII  |
| BO   | ABO0112 | Bortolani                                  | Valsamoggia                 | SII  |
| BO   | ABO0332 | Ca' dell'Oste                              | Valsamoggia                 | SII  |
| BO   | ABO0238 | Castello di Serravalle                     | Valsamoggia                 | SII  |
| BO   | ABO0236 | Madonna di Rodiano                         | Valsamoggia                 | SII  |
| BO   | ABO0329 | Mercatello                                 | Valsamoggia                 | SII  |
| BO   | ABO0272 | Rio Ca' de' Fabbri                         | Valsamoggia                 | SII  |
| BO   | ABO0271 | Rodiano                                    | Valsamoggia                 | SII  |
| BO   | ABO0309 | San Prospero di Savigno                    | Valsamoggia                 | SII  |
| BO   | ABO0312 | Tintoria                                   | Valsamoggia                 | SII  |
| BO   | ABO0339 | Tiola - Via Lama                           | Valsamoggia                 | SII  |
| BO   | ABO0156 | Vedegheto                                  | Valsamoggia                 | SII  |
| BO   | ABO0207 | Villa                                      | Valsamoggia                 | SII  |
| FE   | AFE0139 | Benvignante                                | Argenta                     | SII  |
| FE   | AFE0011 | Borgo Cortili                              | Argenta                     | SII  |
| FE   | AFE0012 | Borgo Masotti                              | Argenta                     | SII  |

| PROV | COD AGG | NOME AGG                          | NOME COM          | GEST |
|------|---------|-----------------------------------|-------------------|------|
| FE   | AFE0025 | Borgo Scala                       | Bondeno           | SII  |
| FE   | AFE0126 | Casal Federico                    | Bondeno           | SII  |
| FE   | AFE0525 | Casumaro - Via Suore              | Bondeno           | SII  |
| FE   | AFE0157 | Gamberone                         | Bondeno           | SII  |
| FE   | AFE0027 | Malcantone                        | Bondeno           | SII  |
| FE   | AFE0183 | Motta                             | Bondeno           | SII  |
| FE   | AFE0467 | Ospitale di Bondeno               | Bondeno           | SII  |
| FE   | AFE0190 | Santa Bianca                      | Bondeno           | SII  |
| FE   | AFE0021 | Settepolesini                     | Bondeno           | SII  |
| FE   | AFE0521 | Stellata - Anime Condotti         | Bondeno           | SII  |
| FE   | AFE0024 | Zerbinate                         | Bondeno           | SII  |
| FE   | AFE0187 | Molino Albergati                  | Cento             | SII  |
| FE   | AFE0162 | Case delle Motte                  | Codigoro          | SII  |
| FE   | AFE0382 | Torbiera                          | Codigoro          | SII  |
| FE   | AFE0042 | Volania                           | Comacchio         | SII  |
| FE   | AFE0401 | Ca' Matte                         | Copparo           | SII  |
| FE   | AFE0441 | Sant'Apollinare                   | Copparo           | SII  |
| FE   | AFE0207 | Borgo Scoline                     | Ferrara           | SII  |
| FE   | AFE0067 | Parasacco                         | Ferrara           | SII  |
| FE   | AFE0417 | Brazzolo                          | Formignana        | SII  |
| FE   | AFE0073 | Gherardi                          | Jolanda di Savoia | SII  |
| FE   | AFE0072 | Le Contane                        | Jolanda di Savoia | SII  |
| FE   | AFE0079 | Alberazzo                         | Mesola            | SII  |
| FE   | AFE0078 | Santa Giustina                    | Mesola            | SII  |
| FE   | AFE0088 | Alberolungo                       | Ostellato         | SII  |
| FE   | AFE0090 | Campolungo                        | Ostellato         | SII  |
| FE   | AFE0086 | Libolla                           | Ostellato         | SII  |
| FE   | AFE0089 | San Vito                          | Ostellato         | SII  |
| FE   | AFE0093 | Madonna dei Boschi                | Poggio Renatico   | SII  |
| FE   | AFE0305 | Runco                             | Portomaggiore     | SII  |
| FE   | AFE0465 | Vigarano Mainarda -<br>Diamantina | Vigarano Mainarda | SII  |
| FE   | AFE0424 | Roncodiga'                        | Tresigallo        | SII  |
| FE   | AFE0334 | Bassacornacervina                 | Fiscaglia         | SII  |
| FE   | AFE0081 | Canove                            | Fiscaglia         | SII  |
| FE   | AFE0335 | Case Bersanetti                   | Fiscaglia         | SII  |
| FE   | AFE0082 | Valcesura                         | Fiscaglia         | SII  |
| RA   | ARA0177 | Taglio Corelli                    | Alfonsine         | SII  |
| RA   | ARA0009 | Boncellino                        | Bagnacavallo      | SII  |
| RA   | ARA0026 | Borgo Via Samaritani              | Bagnacavallo      | Com  |
| RA   | ARA0043 | Casale                            | Brisighella       | SII  |
| RA   | ARA0289 | Casone di Fognano                 | Brisighella       | SII  |
| RA   | ARA0065 | Castellina                        | Brisighella       | SII  |
| RA   | ARA0266 | Castellina - Nord Rio<br>bagarda  | Brisighella       | SII  |



| PROV | COD AGG | NOME AGG                                | NOME COM                             | GEST |
|------|---------|---|--------------------------------------|------|
| RA   | ARA0263 | Fognano - Ponte Nono                    | Brisighella                          | SII  |
| RA   | ARA0102 | La Strada (Strada Casale)               | Brisighella                          | SII  |
| RA   | ARA0264 | Strada (Villaggio Strada)               | Brisighella                          | SII  |
| RA   | ARA0187 | Zattaglia                               | Brisighella                          | SII  |
| RA   | ARA0265 | Zattaglia - Molino Boldrino             | Brisighella                          | SII  |
| RA   | ARA0077 | Cosina                                  | Faenza                               | SII  |
| RA   | ARA0117 | Mondaniga-Viola                         | Lugo                                 | SII  |
| RA   | ARA0252 | Area Portuale                           | Ravenna                              | SII  |
| RA   | ARA0082 | Erbosa                                  | Ravenna                              | SII  |
| RA   | ARA0112 | Massa                                   | Ravenna                              | SII  |
| RA   | ARA0070 | Chilometro 54                           | Sant'Agata sul<br>Santerno           | SII  |
| RA   | ARA0002 | Sant'Agata sul Santerno -<br>Via Erbosa | Sant'Agata sul<br>Santerno           | SII  |
| RA   | ARA0061 | Casermone San Bartolo                   | Solarolo                             | SII  |
| RA   | ARA0062 | Casetti                                 | Solarolo                             | SII  |
| RA   | ARA0175 | Solarolo - Via Molinello                | Solarolo                             | SII  |
| FC   | AFC0008 | Ca' di Bianchi                          | Bagno di Romagna                     | SII  |
| FC   | AFC0007 | Casellina                               | Bagno di Romagna                     | SII  |
| FC   | AFC0005 | Castello                                | Bagno di Romagna                     | SII  |
| FC   | AFC0003 | Ensini                                  | Bagno di Romagna                     | SII  |
| FC   | AFC0004 | Larciano - Castello                     | Bagno di Romagna                     | SII  |
| FC   | AFC0415 | Pian di Gallina                         | Bagno di Romagna                     | SII  |
| FC   | AFC0006 | Selvapiana                              | Bagno di Romagna                     | SII  |
| FC   | AFC0002 | Valgianna                               | Bagno di Romagna                     | SII  |
| FC   | AFC0417 | Valgianna - Cà di Foietta               | Bagno di Romagna                     | SII  |
| FC   | AFC0011 | Bracciano                               | Bertinoro                            | SII  |
| FC   | AFC0013 | Collinello                              | Bertinoro                            | SII  |
| FC   | AFC0012 | Polenta                                 | Bertinoro                            | SII  |
| FC   | AFC0010 | San Pietro in Guardiano                 | Bertinoro                            | SII  |
| FC   | AFC0015 | Castellaro                              | Borghi                               | SII  |
| FC   | AFC0020 | Gorolo                                  | Borghi                               | SII  |
| FC   | AFC0017 | Masrola                                 | Borghi                               | SII  |
| FC   | AFC0018 | San Giovanni in Galilea                 | Borghi                               | SII  |
| FC   | AFC0019 | Pieve Salutare                          | Castrocaro Terme e<br>Terra del Sole | SII  |
| FC   | AFC0030 | Aie                                     | Cesena                               | SII  |
| FC   | AFC0028 | Bagnile                                 | Cesena                               | SII  |
| FC   | AFC0320 | Calabrina                               | Cesena                               | SII  |
| FC   | AFC0319 | Capannaguzzo Cesena                     | Cesena                               | SII  |
| FC   | AFC0021 | Case Scuola Vecchia                     | Cesena                               | SII  |
| FC   | AFC0198 | Le Aie di Formignano                    | Cesena                               | SII  |
| FC   | AFC0194 | Roversano (Il Trebbo)                   | Cesena                               | SII  |
| FC   | AFC0034 | Vetreto                                 | Cesenatico                           | SII  |
| FC   | AFC0041 | Voltre                                  | Civitella di Romagna                 | SII  |

| PROV | COD AGG | NOME AGG                    | NOME COM                | GEST |
|------|---------|-----------------------------|-------------------------|------|
| FC   | AFC0039 | Zotto                       | Civitella di Romagna    | SII  |
| FC   | AFC0043 | Casone di Dovadola          | Dovadola                | SII  |
| FC   | AFC0044 | San Ruffillo di Dovadola    | Dovadola                | SII  |
| FC   | AFC0050 | Barisano                    | Forli'                  | SII  |
| FC   | AFC0053 | Borgo Sisa                  | Forli'                  | SII  |
| FC   | AFC0393 | Ca' Mirri - Cavalletto      | Forli'                  | SII  |
| FC   | AFC0046 | Durazzanino                 | Forli'                  | SII  |
| FC   | AFC0394 | Maratello                   | Forli'                  | SII  |
| FC   | AFC0390 | Poggio di Forlì             | Forli'                  | SII  |
| FC   | AFC0395 | Rotta                       | Forli'                  | SII  |
| FC   | AFC0055 | Strada San Zeno             | Galeata                 | SII  |
| FC   | AFC0062 | Teodorano                   | Meldola                 | SII  |
| FC   | AFC0060 | Valdinoce                   | Meldola                 | SII  |
| FC   | AFC0059 | Vitignano                   | Meldola                 | SII  |
| FC   | AFC0075 | Borgostecchi                | Mercato Saraceno        | SII  |
| FC   | AFC0074 | Cella                       | Mercato Saraceno        | SII  |
| FC   | AFC0076 | Ciola                       | Mercato Saraceno        | SII  |
| FC   | AFC0066 | Linaro                      | Mercato Saraceno        | SII  |
| FC   | AFC0064 | San Romano                  | Mercato Saraceno        | SII  |
| FC   | AFC0069 | Serra                       | Mercato Saraceno        | SII  |
| FC   | AFC0078 | Castronchino                | Modigliana              | SII  |
| FC   | AFC0079 | Case Francesconi            | Montiano                | SII  |
| FC   | AFC0083 | Bocconi                     | Portico e San Benedetto | SII  |
| FC   | AFC0369 | Lucchina                    | Predappio               | SII  |
| FC   | AFC0399 | Massera                     | Predappio               | SII  |
| FC   | AFC0318 | Predappio Alta              | Predappio               | SII  |
| FC   | AFC0087 | Santa Marina                | Predappio               | SII  |
| FC   | AFC0086 | Trivella                    | Predappio               | SII  |
| FC   | AFC0388 | Castel dell'Alpe            | Premilcuore             | SII  |
| FC   | AFC0387 | Fiumicello                  | Premilcuore             | SII  |
| FC   | AFC0274 | Ponte Fantella              | Premilcuore             | SII  |
| FC   | AFC0093 | Ardiano                     | Roncofreddo             | SII  |
| FC   | AFC0099 | Cento                       | Roncofreddo             | SII  |
| FC   | AFC0097 | Diolaguardia                | Roncofreddo             | SII  |
| FC   | AFC0279 | Felloniche di Roncofreddo   | Roncofreddo             | SII  |
| FC   | AFC0275 | Montecodruzzo               | Roncofreddo             | SII  |
| FC   | AFC0095 | Monteleone                  | Roncofreddo             | SII  |
| FC   | AFC0421 | Roncofreddo - Via del Zotto | Roncofreddo             | SII  |
| FC   | AFC0096 | Santa Paola                 | Roncofreddo             | SII  |
| FC   | AFC0094 | Sorrivoli                   | Roncofreddo             | SII  |
| FC   | AFC0109 | Biserno                     | Santa Sofia             | SII  |
| FC   | AFC0103 | Calci                       | Santa Sofia             | SII  |
| FC   | AFC0381 | Campeggio - Loc Vivaio      | Santa Sofia             | SII  |
| FC   | AFC0104 | Camposonardo                | Santa Sofia             | SII  |

| PROV | COD AGG | NOME AGG                          | NOME COM             | GEST |
|------|---------|-----------------------------------|----------------------|------|
| FC   | AFC0107 | Isola                             | Santa Sofia          | SII  |
| FC   | AFC0108 | Lago                              | Santa Sofia          | SII  |
| FC   | AFC0101 | San Martino - Verghereto di Mezzo | Santa Sofia          | SII  |
| FC   | AFC0115 | Casetta di Campagna               | Sarsina              | SII  |
| FC   | AFC0117 | Castel d'Alfero                   | Sarsina              | SII  |
| FC   | AFC0120 | Pieve di Rivoschio                | Sarsina              | SII  |
| FC   | AFC0119 | Poggio di Sarsina                 | Sarsina              | SII  |
| FC   | AFC0112 | Quarto                            | Sarsina              | SII  |
| FC   | AFC0110 | Quarto di Sotto                   | Sarsina              | SII  |
| FC   | AFC0400 | Sarsina - Pian dei Lupini         | Sarsina              | SII  |
| FC   | AFC0111 | Turrito di Sotto                  | Sarsina              | SII  |
| FC   | AFC0113 | Turrito-Belfiore                  | Sarsina              | SII  |
| FC   | AFC0114 | Valbiano                          | Sarsina              | SII  |
| FC   | AFC0134 | Aia Bella                         | Sogliano al Rubicone | SII  |
| FC   | AFC0124 | Barbotto                          | Sogliano al Rubicone | SII  |
| FC   | AFC0126 | Bottega Fortuna                   | Sogliano al Rubicone | SII  |
| FC   | AFC0398 | Cà di Lucchino                    | Sogliano al Rubicone | SII  |
| FC   | AFC0136 | Ca' Domenichino                   | Sogliano al Rubicone | SII  |
| FC   | AFC0131 | Curto                             | Sogliano al Rubicone | SII  |
| FC   | AFC0413 | Lucignano                         | Sogliano al Rubicone | SII  |
| FC   | AFC0138 | Montegelli                        | Sogliano al Rubicone | SII  |
| FC   | AFC0130 | Montepetra Alta                   | Sogliano al Rubicone | SII  |
| FC   | AFC0129 | Montepetra Bassa                  | Sogliano al Rubicone | SII  |
| FC   | AFC0132 | Montetiffi                        | Sogliano al Rubicone | SII  |
| FC   | AFC0133 | Ponte Uso                         | Sogliano al Rubicone | SII  |
| FC   | AFC0135 | Rontagnano                        | Sogliano al Rubicone | SII  |
| FC   | AFC0127 | Savignano di Rigo                 | Sogliano al Rubicone | SII  |
| FC   | AFC0139 | Strigara                          | Sogliano al Rubicone | SII  |
| FC   | AFC0125 | Ville di Montetiffi               | Sogliano al Rubicone | SII  |
| FC   | AFC0140 | Barberina                         | Tredozio             | SII  |
| FC   | AFC0142 | Fabbriche                         | Tredozio             | SII  |
| FC   | AFC0151 | Capanne                           | Verghereto           | SII  |
| FC   | AFC0397 | Laghi                             | Verghereto           | SII  |
| FC   | AFC0145 | Mazzi                             | Verghereto           | SII  |
| FC   | AFC0143 | Montecoronaro                     | Verghereto           | SII  |
| FC   | AFC0423 | Riofreddo Est                     | Verghereto           | SII  |
| FC   | AFC0424 | Riofreddo Nord-Ovest              | Verghereto           | SII  |
| FC   | AFC0425 | Riofreddo Sud-Ovest               | Verghereto           | SII  |
| FC   | AFC0148 | Tavolicci                         | Verghereto           | SII  |
| FC   | AFC0152 | Trappola                          | Verghereto           | SII  |
| FC   | AFC0150 | Velle                             | Verghereto           | SII  |
| FC   | AFC0419 | Verghereto Est                    | Verghereto           | SII  |
| FC   | AFC0149 | Verghereto Nord                   | Verghereto           | SII  |
| FC   | AFC0420 | Verghereto Sud                    | Verghereto           | SII  |

| PROV | COD AGG | NOME AGG                               | NOME COM         | GEST |
|------|---------|--|------------------|------|
| FC   | AFC0153 | Ville di Montecoronaro                 | Verghereto       | SII  |
| RN   | ARN0097 | Puglie                                 | Coriano          | SII  |
| RN   | ARN0013 | Ca' La Selva                           | Gemmano          | SII  |
| RN   | ARN0083 | Onferno                                | Gemmano          | SII  |
| RN   | ARN0098 | Zollara                                | Gemmano          | SII  |
| RN   | ARN0062 | Il Palazzo                             | Mondaino         | SII  |
| RN   | ARN0438 | Montespino                             | Mondaino         | SII  |
| RN   | ARN0089 | Palazzo                                | Monte Colombo    | SII  |
| RN   | ARN0109 | San Marco                              | Monte Colombo    | SII  |
| RN   | ARN0044 | Trebbio di Croce                       | Monte Colombo    | SII  |
| RN   | ARN0507 | Montefiore Conca - Via<br>Silvagni     | Montefiore Conca | SII  |
| RN   | ARN0441 | Montefiore Conca Est                   | Montefiore Conca | SII  |
| RN   | ARN0080 | Montefiore Conca Nord                  | Montefiore Conca | SII  |
| RN   | ARN0440 | Montefiore Conca Sud                   | Montefiore Conca | SII  |
| RN   | ARN0311 | Pedrosa                                | Montefiore Conca | SII  |
| RN   | ARN0512 | San Felice Est (scarico 32)            | Montefiore Conca | SII  |
| RN   | ARN0107 | San Felice Ovest                       | Montefiore Conca | SII  |
| RN   | ARN0067 | San Gaudenzio (Serra)                  | Montefiore Conca | SII  |
| RN   | ARN0138 | Serra di Sopra Est                     | Montefiore Conca | SII  |
| RN   | ARN0503 | Serra di Sopra Ovest                   | Montefiore Conca | SII  |
| RN   | ARN0273 | Val di Ranco                           | Montefiore Conca | SII  |
| RN   | ARN0369 | Montegridolfo                          | Montegridolfo    | SII  |
| RN   | ARN0371 | Trebbio di Montegridolfo<br>Nord-Ovest | Montegridolfo    | SII  |
| RN   | ARN0002 | Albereto                               | Montescudo       | SII  |
| RN   | ARN0431 | Montescudo Nord                        | Montescudo       | SII  |
| RN   | ARN0135 | Borgo Nuovo                            | Rimini           | SII  |
| RN   | ARN0432 | Ghetto Liborio                         | Rimini           | SII  |
| RN   | ARN0509 | Ghetto Tombanuova                      | Rimini           | SII  |
| RN   | ARN0077 | Monte Cieco                            | Rimini           | SII  |
| RN   | ARN0501 | Morri                                  | Rimini           | SII  |
| RN   | ARN0433 | Via del Visone                         | Rimini           | SII  |
| RN   | ARN0072 | Meleto                                 | Saludecio        | SII  |
| RN   | ARN0036 | Castelleale                            | San Clemente     | SII  |
| RN   | ARN0024 | Cantelli                               | Verucchio        | SII  |
| RN   | ARN0092 | Pieve Corena                           | Verucchio        | SII  |
| RN   | ARN0504 | Pieve Corena rete 35 (Case<br>Sparse)  | Verucchio        | SII  |
| RN   | ARN0505 | Pieve Corena rete 36 (Case<br>Sparse)  | Verucchio        | SII  |
| RN   | ARN0128 | Verucchio - Monte Ugone                | Verucchio        | SII  |
| RN   | ARN0399 | Casteldelci                            | Casteldelci      | SII  |
| RN   | ARN0495 | Casteldelci Sud-Est                    | Casteldelci      | SII  |
| RN   | ARN0329 | Fragheto                               | Casteldelci      | SII  |

| PROV | COD AGG | NOME AGG                                | NOME COM    | GEST |
|------|---------|---|-------------|------|
| RN   | ARN0348 | Gattara                                 | Casteldelci | SII  |
| RN   | ARN0407 | Giardiniera                             | Casteldelci | SII  |
| RN   | ARN0472 | Monte di Sopra                          | Casteldelci | SII  |
| RN   | ARN0344 | Poggio Ancisa                           | Casteldelci | SII  |
| RN   | ARN0508 | Schigno Nord                            | Casteldelci | SII  |
| RN   | ARN0411 | Schigno Ovest                           | Casteldelci | SII  |
| RN   | ARN0345 | Senatello                               | Casteldelci | SII  |
| RN   | ARN0500 | Senatello rete 2 Sud Est                | Casteldelci | SII  |
| RN   | ARN0339 | Viapiana                                | Casteldelci | SII  |
| RN   | ARN0491 | Villa di Fraghetto                      | Casteldelci | SII  |
| RN   | ARN0497 | Villaggio Torricella Nord Est           | Casteldelci | SII  |
| RN   | ARN0426 | Villaggio Torricella Nord Ovest         | Casteldelci | SII  |
| RN   | ARN0381 | Antico (Carcere - Campolungo - Roncale) | Maiolo      | Com  |
| RN   | ARN0444 | Cà Baldano                              | Maiolo      | Com  |
| RN   | ARN0368 | Ca' Bertello                            | Maiolo      | Com  |
| RN   | ARN0445 | Cà Bertozzo                             | Maiolo      | Com  |
| RN   | ARN0447 | Cà d'Ambrogio                           | Maiolo      | Com  |
| RN   | ARN0448 | Cà di Gallo                             | Maiolo      | Com  |
| RN   | ARN0342 | Ca' Migliore                            | Maiolo      | Com  |
| RN   | ARN0336 | Ca' Tomei                               | Maiolo      | Com  |
| RN   | ARN0458 | Case Gasperino                          | Maiolo      | Com  |
| RN   | ARN0462 | Fossacci                                | Maiolo      | Com  |
| RN   | ARN0466 | La Tagliata                             | Maiolo      | Com  |
| RN   | ARN0479 | Poggio                                  | Maiolo      | Com  |
| RN   | ARN0414 | Santa Maria                             | Maiolo      | Com  |
| RN   | ARN0486 | Saudesse                                | Maiolo      | Com  |
| RN   | ARN0487 | Saudi                                   | Maiolo      | Com  |
| RN   | ARN0394 | Botticella                              | Novafeltria | SII  |
| RN   | ARN0340 | Ca' Angeletti                           | Novafeltria | SII  |
| RN   | ARN0413 | Ca' Gianessi                            | Novafeltria | SII  |
| RN   | ARN0502 | Casalecchio di Novafeltria              | Novafeltria | SII  |
| RN   | ARN0457 | Casalecchio Nord                        | Novafeltria | SII  |
| RN   | ARN0467 | Libiano                                 | Novafeltria | SII  |
| RN   | ARN0473 | Monte Moscellino                        | Novafeltria | SII  |
| RN   | ARN0323 | Montecchio                              | Novafeltria | SII  |
| RN   | ARN0475 | Niffero                                 | Novafeltria | SII  |
| RN   | ARN0476 | Perticara Via Decio Raggi               | Novafeltria | SII  |
| RN   | ARN0396 | Sartiano                                | Novafeltria | SII  |
| RN   | ARN0343 | Serra Masini                            | Novafeltria | SII  |
| RN   | ARN0442 | Borgonovo                               | Pennabilli  | SII  |
| RN   | ARN0398 | Ca' Romano                              | Pennabilli  | SII  |
| RN   | ARN0349 | Capriano                                | Pennabilli  | SII  |

| PROV | COD AGG | NOME AGG                             | NOME COM           | GEST |
|------|---------|--------------------------------------|--------------------|------|
| RN   | ARN0459 | Castello di Bascio                   | Pennabilli         | SII  |
| RN   | ARN0355 | Cermitosa                            | Pennabilli         | SII  |
| RN   | ARN0383 | Miratoio                             | Pennabilli         | SII  |
| RN   | ARN0498 | Miratoio Parrocchia                  | Pennabilli         | SII  |
| RN   | ARN0410 | Molino di Bascio                     | Pennabilli         | SII  |
| RN   | ARN0499 | Molino di Bascio Ovest               | Pennabilli         | SII  |
| RN   | ARN0474 | Montecalbo                           | Pennabilli         | SII  |
| RN   | ARN0510 | Pennabili - San Francesco            | Pennabilli         | SII  |
| RN   | ARN0415 | Soanne-Castello                      | Pennabilli         | SII  |
| RN   | ARN0362 | Agenzia Stazione                     | San Leo            | SII  |
| RN   | ARN0511 | Agenzia Stazione Sud                 | San Leo            | SII  |
| RN   | ARN0449 | Cà Ertino                            | San Leo            | SII  |
| RN   | ARN0460 | Castello di MonteMaggio -<br>Il Lago | San Leo            | SII  |
| RN   | ARN0328 | Castelnuovo                          | San Leo            | SII  |
| RN   | ARN0397 | Collina di San Leo                   | San Leo            | SII  |
| RN   | ARN0463 | Gessi                                | San Leo            | SII  |
| RN   | ARN0367 | Guardengo                            | San Leo            | SII  |
| RN   | ARN0468 | Maiano                               | San Leo            | SII  |
| RN   | ARN0469 | Mazzarinetto - Ponte<br>Gualtruccia  | San Leo            | SII  |
| RN   | ARN0418 | Montefotogno                         | San Leo            | SII  |
| RN   | ARN0400 | Montemaggio                          | San Leo            | SII  |
| RN   | ARN0481 | Poggio Peggio                        | San Leo            | SII  |
| RN   | ARN0333 | Poggio Zocchi                        | San Leo            | SII  |
| RN   | ARN0439 | Quattro Venti                        | San Leo            | SII  |
| RN   | ARN0373 | San Leo                              | San Leo            | SII  |
| RN   | ARN0494 | Torello Est                          | San Leo            | SII  |
| RN   | ARN0364 | Ca' Bardaia                          | Sant'Agata Feltria | SII  |
| RN   | ARN0404 | Casalecchio di Sant'Agata<br>Feltria | Sant'Agata Feltria | SII  |
| RN   | ARN0392 | Frullo                               | Sant'Agata Feltria | SII  |
| RN   | ARN0357 | Maiano                               | Sant'Agata Feltria | SII  |
| RN   | ARN0435 | Molino di Sant'Antimo                | Sant'Agata Feltria | SII  |
| RN   | ARN0515 | Monte Benedetto                      | Sant'Agata Feltria | SII  |
| RN   | ARN0359 | Palazzo                              | Sant'Agata Feltria | SII  |
| RN   | ARN0403 | Pereto                               | Sant'Agata Feltria | SII  |
| RN   | ARN0325 | Petrella Guidi                       | Sant'Agata Feltria | SII  |
| RN   | ARN0326 | Piagola                              | Sant'Agata Feltria | SII  |
| RN   | ARN0327 | Pietra Bassa                         | Sant'Agata Feltria | SII  |
| RN   | ARN0482 | Rivolpiano                           | Sant'Agata Feltria | SII  |
| RN   | ARN0341 | Rocca Pratiffi                       | Sant'Agata Feltria | SII  |
| RN   | ARN0406 | San Donato                           | Sant'Agata Feltria | SII  |
| RN   | ARN0496 | San Donato - Borgo                   | Sant'Agata Feltria | SII  |
| RN   | ARN0352 | Villa                                | Sant'Agata Feltria | SII  |

| PROV | COD AGG | NOME AGG             | NOME COM        | GEST |
|------|---------|----------------------|-----------------|------|
| RN   | ARN0412 | Ca' Francescone      | Talamello       | SII  |
| RN   | ARN0456 | CA' SUSA             | Talamello       | SII  |
| RN   | ARN0347 | Collina di Talamello | Talamello       | SII  |
| RN   | ARN0417 | Il Casino            | Talamello       | SII  |
| RN   | ARN0490 | Valle                | Talamello       | SII  |
| RN   | ARN0513 | Torriana rete 3      | Poggio Torriana | SII  |
| RN   | ARN0514 | Torriana rete 9      | Poggio Torriana | SII  |