

Parco Regionale della Vena del Gesso Romagnola

Piano Territoriale del Parco

L.R. n. 6 del 17/02/2005 | L.R. n. 10 del 21 febbraio 2005



P2 - Carta dei siti Rete Natura 2000

Scala 1:5.000

Data: aprile 2023

ADOTTATO
 Dalibera di Consiglio Provinciale di
 Ravenna n.49 del 24.11.2023

APPROVATO

PUBBLICATO

 Studio Verde S.r.l.
 via L. Galvani, 4
 47122 Forlì - FC
 Tel. Fax 0543 705445

 Ente di Gestione per i Parchi e la Biodiversità
Romagna

 Parco regionale della
Vena del Gesso Romagnola

dott. for. Giovanni Grapeggia
 dott.ssa Consuelo Zordini

PRESIDENTE:
 dott. Antonio Venturi

Cartografia
 FUNZIONARI:
 dott. geol. Oscar Zani
 dott. for. Lorenzo Gangini

DIRETTORE:
 dott. Nevo Agostini

Legenda

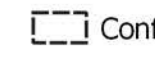
 Confini provinciali

 Parco Regionale della Vena del Gesso Romagnola

 Perimetro del Parco

Zonizzazione del Parco (L. 394/1991)

 Zone A - D

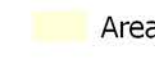
 Area contigua

Rete Natura 2000

 ZSC - ZPS IT1040011 Vena del gesso romagnola

 Altri siti esterni al perimetro del Parco

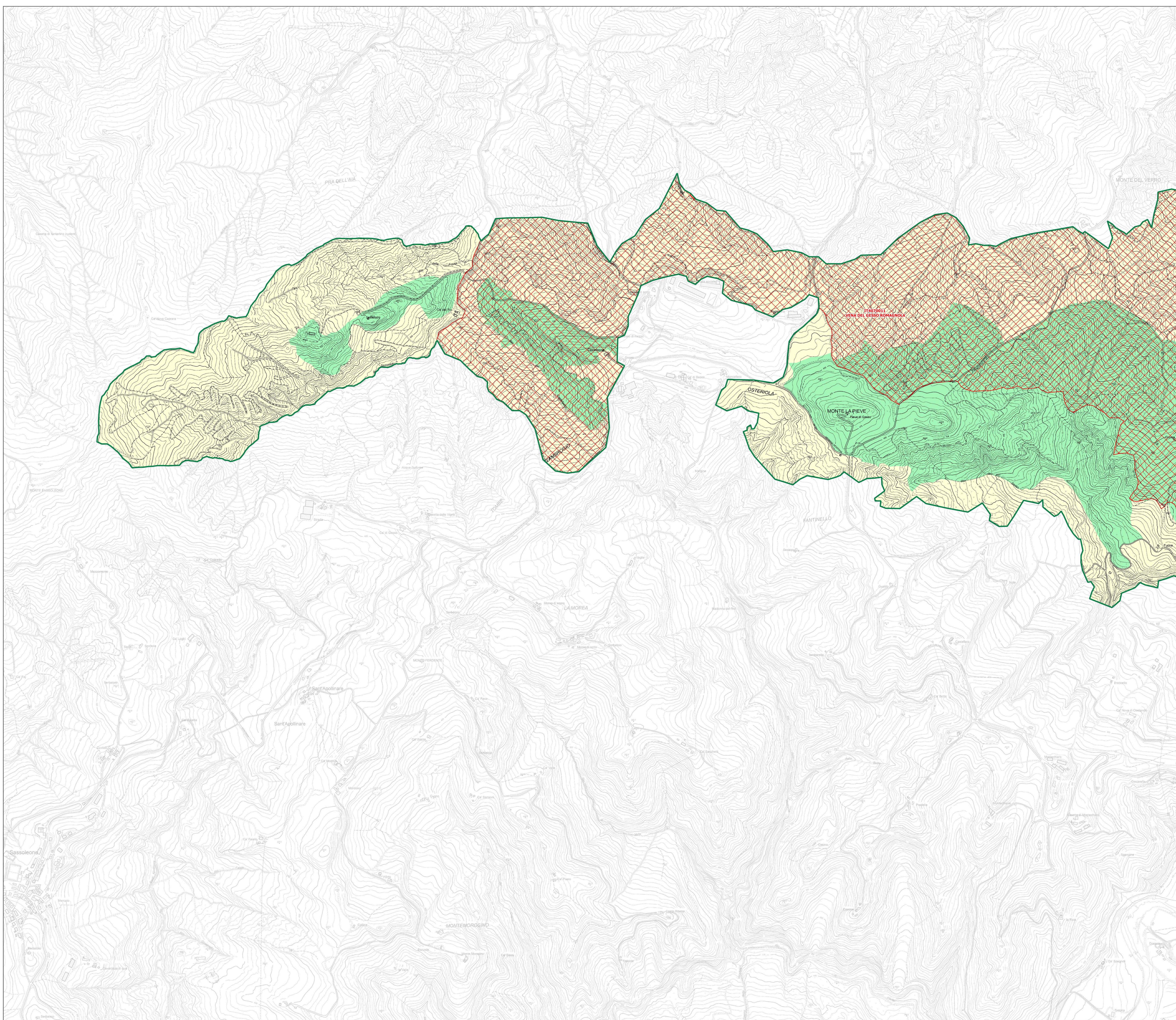

a

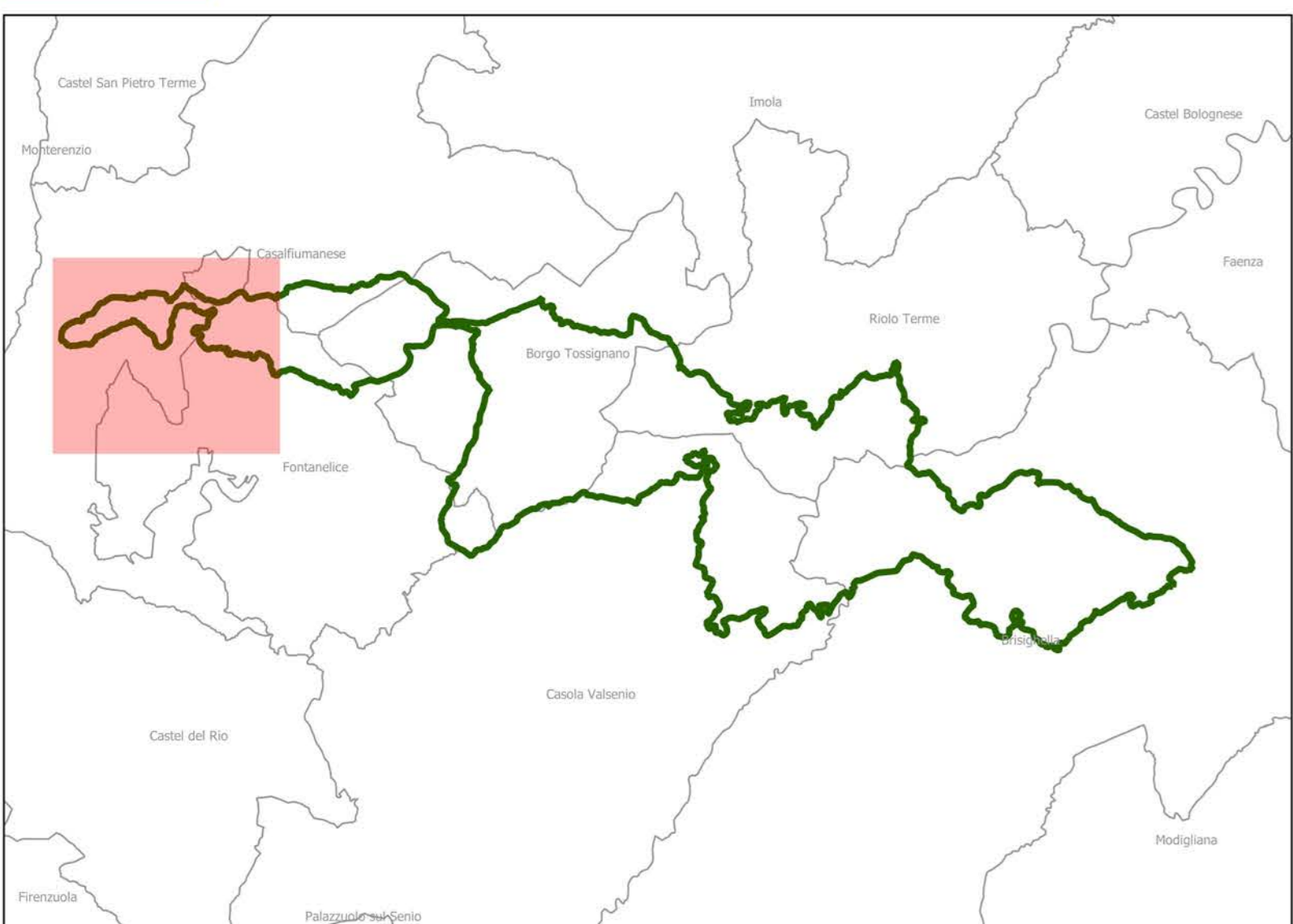
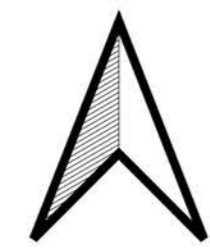







P2 - Carta dei siti Rete Natura 2000

Scala 1:5.000

Data: aprile 2023

ADOTTATO	APPROVATO	PUBBLICATO
Delibera di Consiglio Provinciale di Ravenna n.49 del 24.11.2023  Studio Verde S.r.l. via L. Galvani, 4 47122 Forlì - FC Tel. Fax 0543 705445	 Ente di Gestione per i Parchi e la Biodiversità Romagna PRESIDENTE: dott. Antonio Venturi DIRETTORE: dott. Nevo Agostini	 Parco regionale della Vena del Gesso Romagnola Cartografia FUNZIONARI: dott. geol. Oscar Zani dott. for. Lorenzo Gangini

Legenda

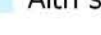
-  Confini provinciali
- Parco Regionale della Vena del Gesso Romagnola**
-  Perimetro del Parco
- Zonizzazione del Parco (L. 394/1991)**
-  Zone A - D
-  Area contigua
- Rete Natura 2000**
-  ZSC - ZPS IT1040011 Vena del gesso romagnola
-  Altri siti esterni al perimetro del Parco

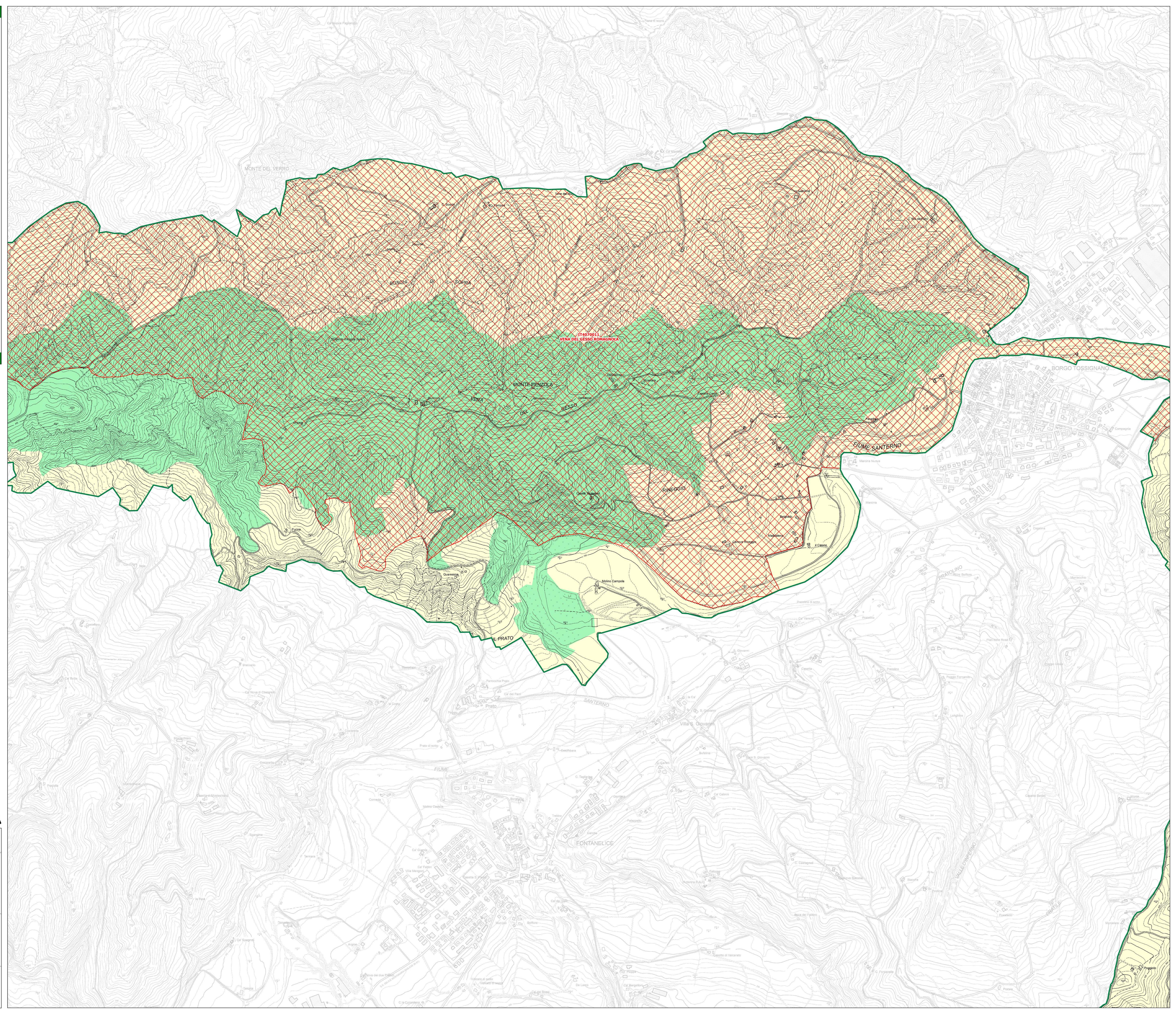

b

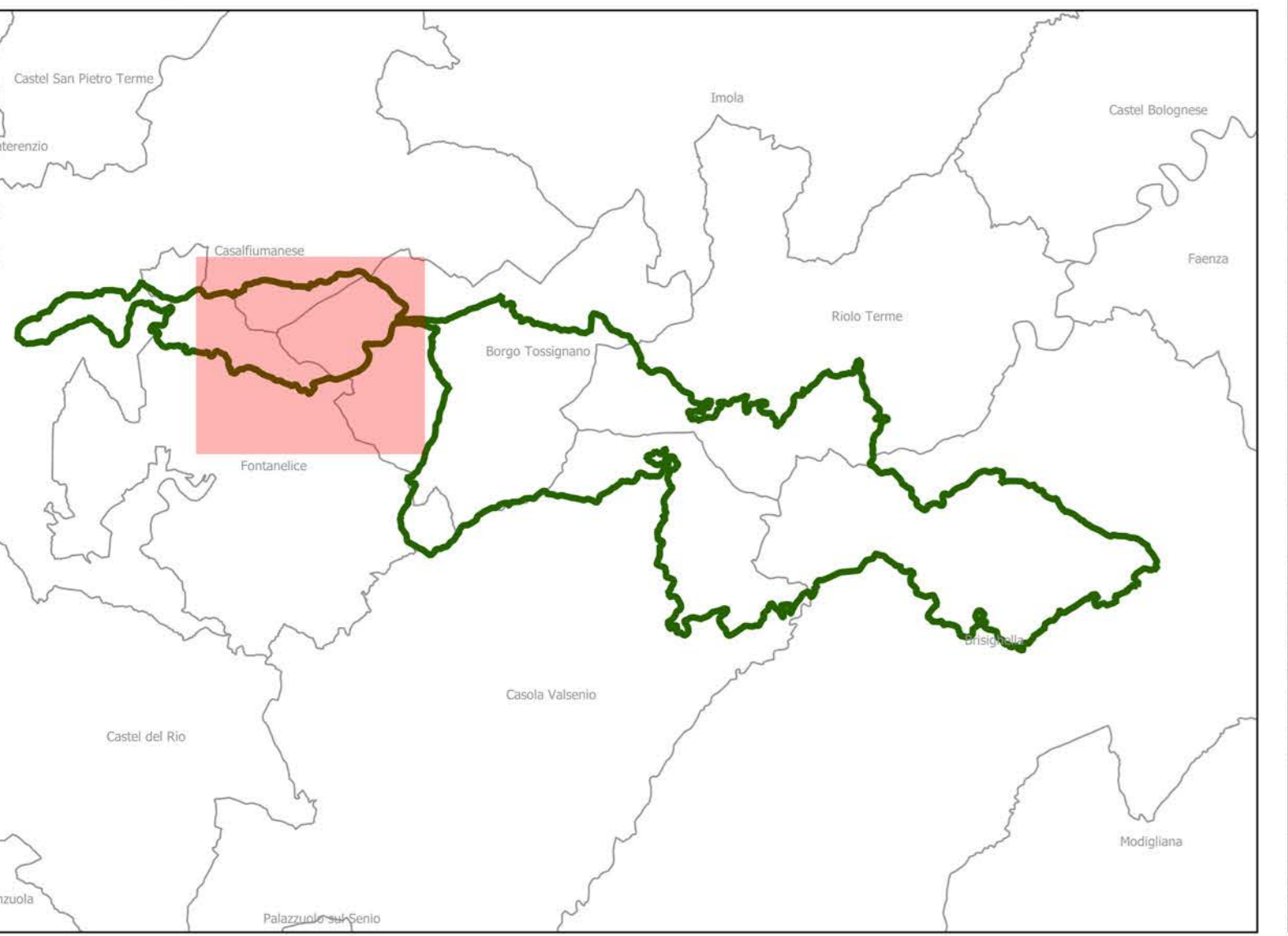



P2 - Carta dei siti Rete Natura 2000

Scala 1:5.000

Data: aprile 2023

ADOTTATO
Dall'Assemblea Provinciale di
Ravenna n. 49 del 24.11.2023

APPROVATO

PUBBLICATO

Studio Verde S.r.l.
via L. Galvani, 4
47122 Forlì - FC
Tel. Fax 0543 705445

Ente di Gestione per i Parchi e la Biodiversità
Romagna

Parco regionale della
Vena del Gesso Romagnola

PRESIDENTE:
dott. for. Giovanni Grapeggia
dott.ssa Consuelo Zondini

DIRETTORE:
dott. Nevo Agostini

Cartografia
FUNZIONARI:
dott. geol. Oscar Zani
dott. for. Lorenzo Gangini

Legenda

▭ Confini provinciali

Parco Regionale della Vena del Gesso Romagnola

▭ Perimetro del Parco

Zonizzazione del Parco (L. 394/1991)

■ Zona A - D

■ Area contigua

Rete Natura 2000

▭ ZSC - ZPS IT1040011 Vena del gesso romagnola

▭ Altri siti esterni al perimetro del Parco

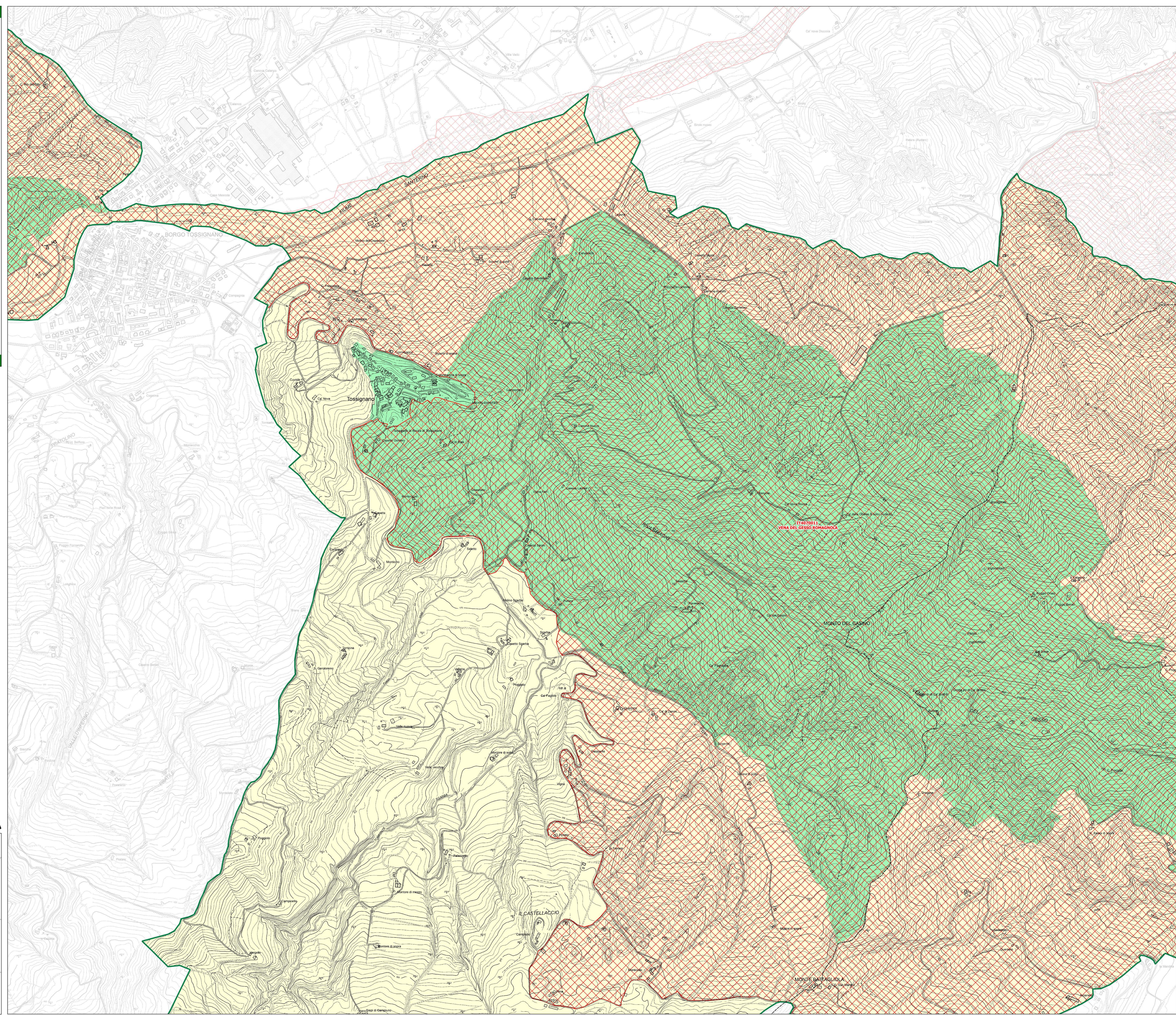

C

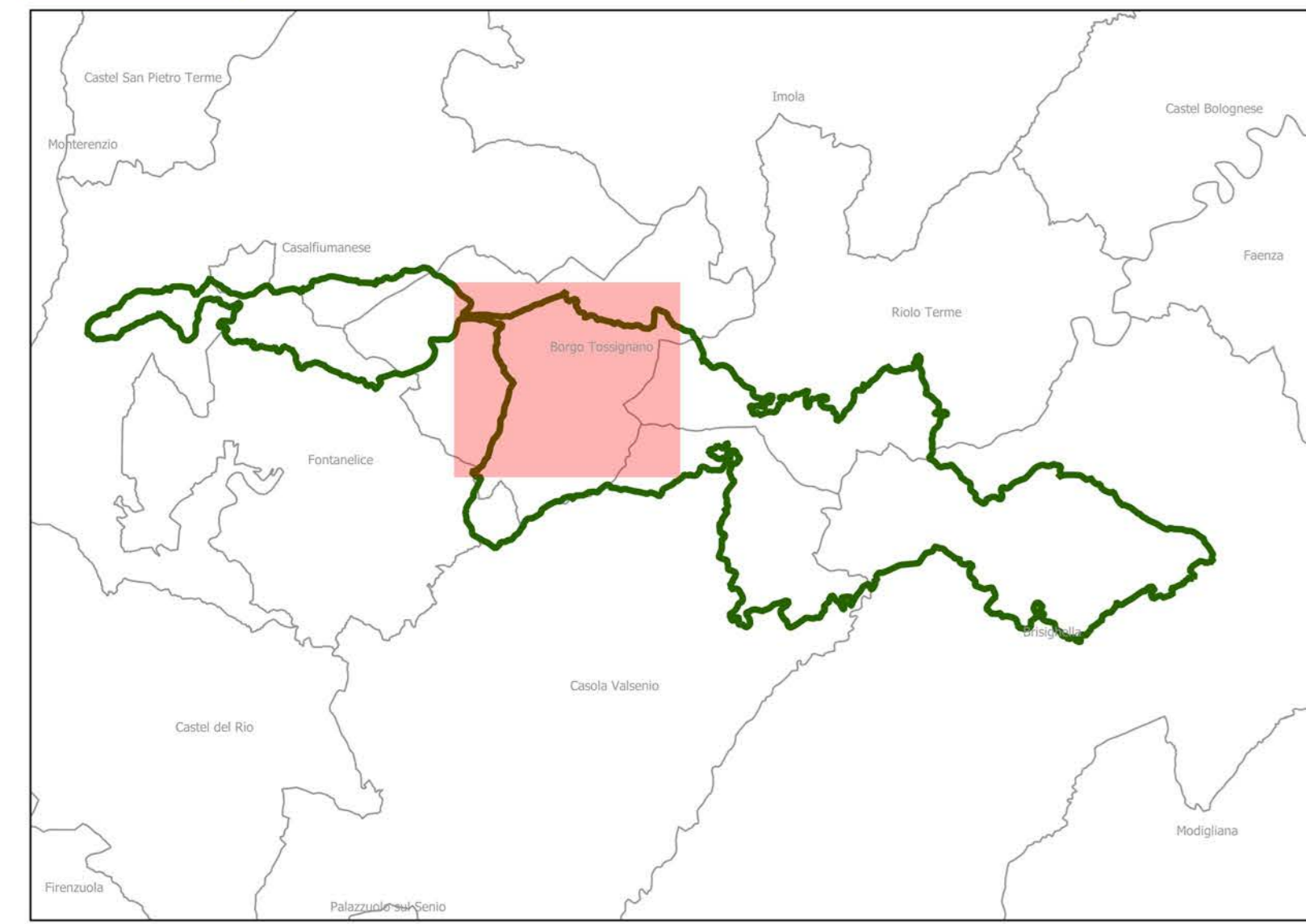

Parco Regionale della Vena del Gesso Romagnola

Piano Territoriale del Parco

L.R. n. 6 del 17/02/2005 | L.R. n. 10 del 21 febbraio 2005





P2 - Carta dei siti Rete Natura 2000

Scala 1:5.000

Data: aprile 2023

ADOTTATO	APPROVATO	PUBBLICATO
Delibera di Consiglio Provinciale di Ravenna n.49 del 24.11.2023  Studio Verde S.r.l. via L. Galvani, 4 47122 Forlì - FC Tel. Fax 0543 705445 dott. for. Giovanni Grapeggia dott.ssa Consuelo Zondini	 Ente di Gestione per i Parchi e la Biodiversità Romagna PRESIDENTE: dott. Antonio Venturi DIRETTORE: dott. Nevo Agostini	 Parco regionale della Vena del Gesso Romagnola Cartografia FUNZIONARI: dott. geol. Oscar Zani dott. for. Lorenzo Gangini

Legenda

-  Confini provinciali
- Parco Regionale della Vena del Gesso Romagnola**
-  Perimetro del Parco
- Zonizzazione del Parco (L. 394/1991)**
-  Zone A - D
-  Area contigua
- Rete Natura 2000**
-  ZSC - ZPS IT1040011 Vena del gesso romagnola
-  Altri siti esterni al perimetro del Parco

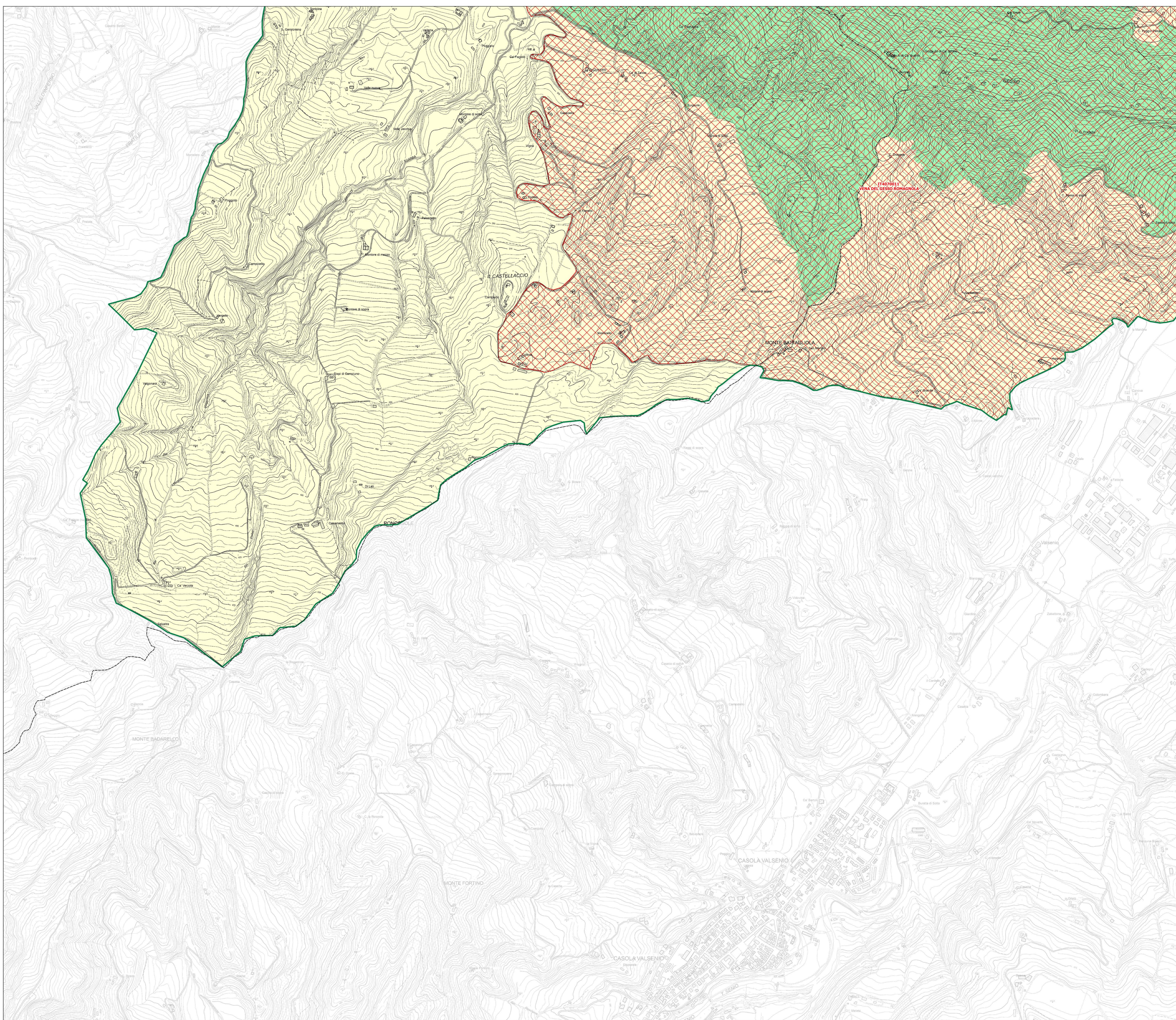

d

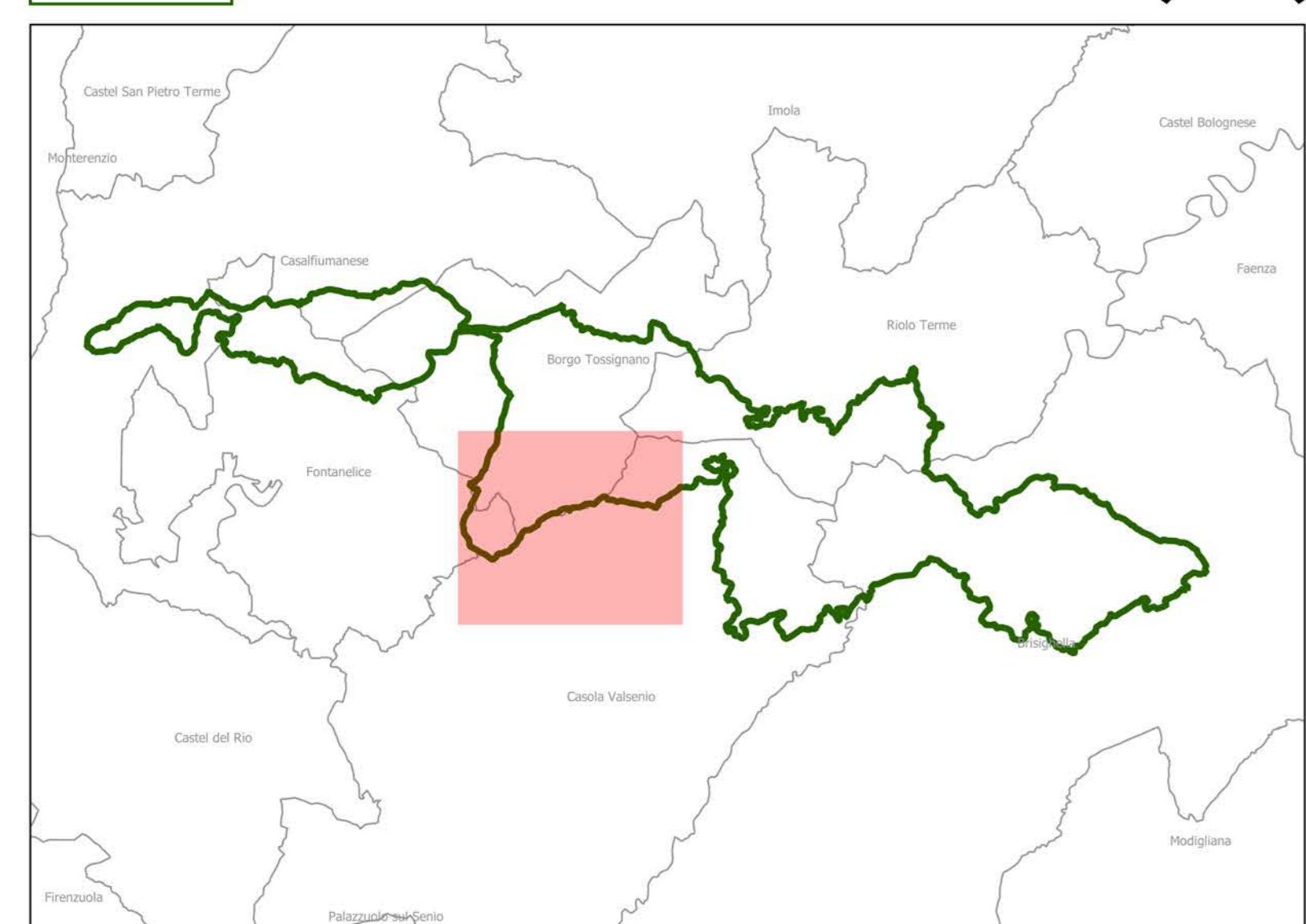





P2 - Carta dei siti Rete Natura 2000

Scala 1:5.000

Data: aprile 2023

ADOTTATO	APPROVATO	PUBBLICATO
Delibera di Consiglio Provinciale di Ravenna n.49 del 24.11.2023  Studio Verde S.r.l. via L. Galvani, 4 47122 Forlì - FC Tel. Fax 0543 705445	 Ente di Gestione per i Parchi e la Biodiversità Romagna PRESIDENTE: dott. Antonio Venturi DIRETTORE: dott. Nevo Agostini	 Parco regionale della Vena del Gesso Romagnola Cartografia FUNZIONARI: dott. geol. Oscar Zani dott. for. Lorenzo Gangini

Legenda

-  Confini provinciali
- Parco Regionale della Vena del Gesso Romagnola**
-  Perimetro del Parco
- Zonizzazione del Parco (L. 394/1991)**
-  Zone A - D
-  Area contigua
- Rete Natura 2000**
-  ZSC - ZPS IT1040011 Vena del gesso romagnola
-  Altri siti esterni al perimetro del Parco

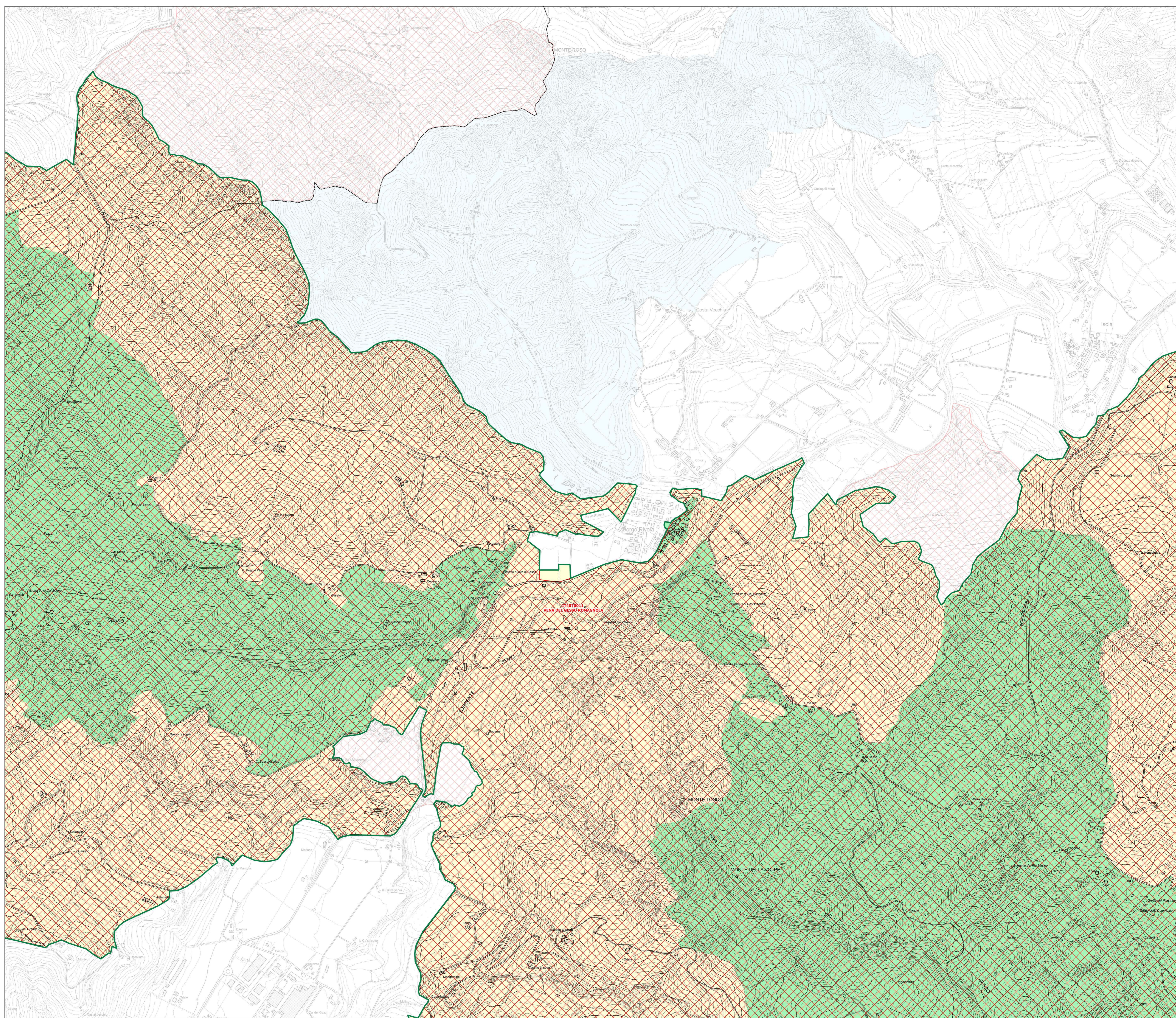

e

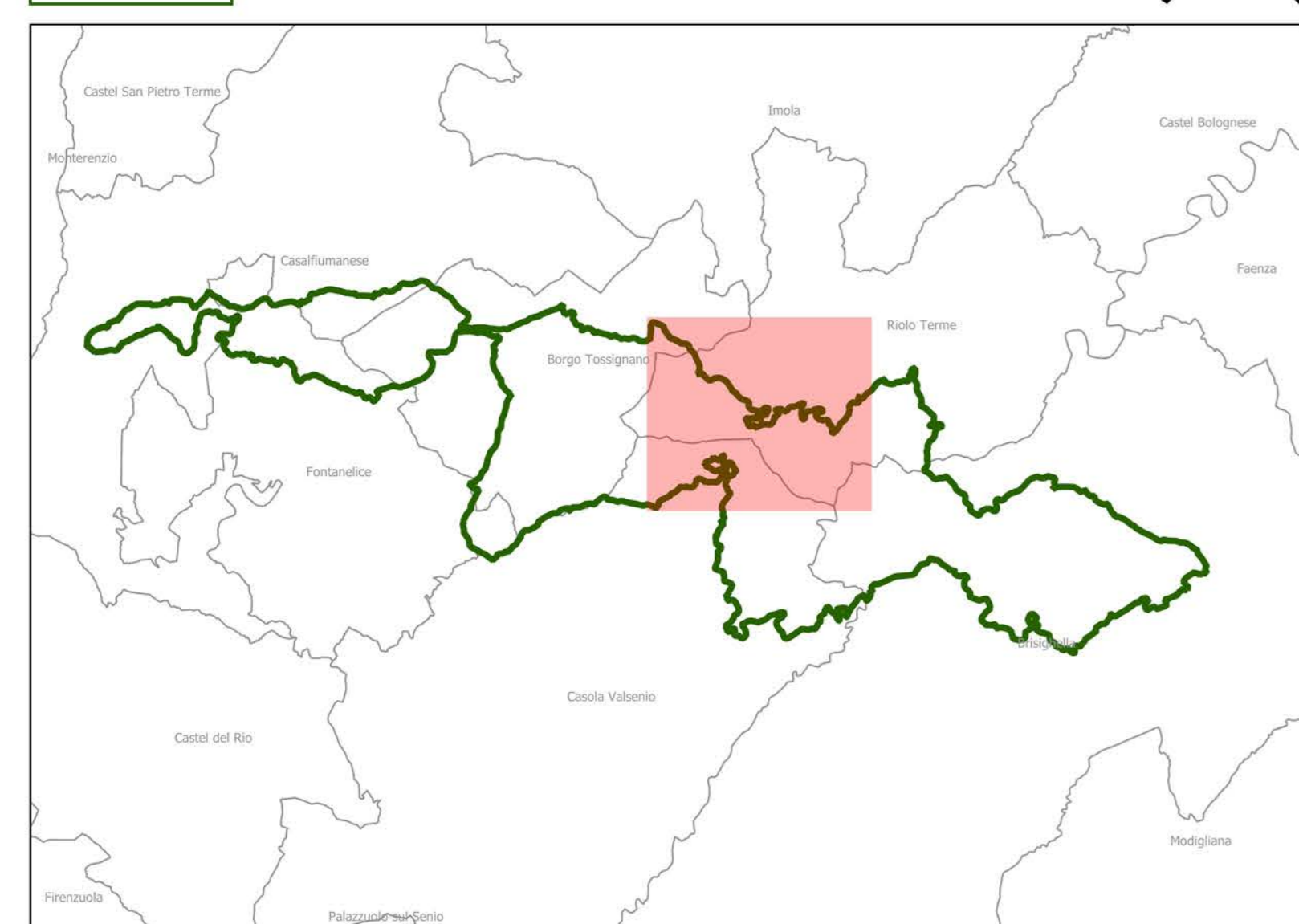

Parco Regionale della Vena del Gesso Romagnola

Piano Territoriale del Parco

L.R. n. 6 del 17/02/2005 | L.R. n. 10 del 21 febbraio 2005



P2 - Carta dei siti Rete Natura 2000

Scala 1:5.000

Data: aprile 2023

ADOTTATO
Delibera di Consiglio Provinciale di
Ravenna n.49 del 24.11.2023

APPROVATO

PUBBLICATO

 Studio Verde S.r.l.
 via L. Galvani, 4
 47122 Forlì - FC
 Tel. Fax 0543 705445

 Ente di Gestione per i Parchi e la Biodiversità
Romagna

 Parco regionale della
Vena del Gesso Romagnola

PRESIDENTE:
 dott. for. Giovanni Grapeggia
 dott.ssa Consuelo Zondini

FUNZIONARI:
 dott. Antonio Venturi

Cartografia:
 dott. geol. Oscar Zani
 dott. for. Lorenzo Gangini

DIRETTORE:
 dott. Nevo Agostini

Legenda

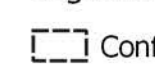
 Confini provinciali

 Parco Regionale della Vena del Gesso Romagnola

 Perimetro del Parco

Zonizzazione del Parco (L. 394/1991)

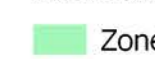
 Zone A - D

 Area contigua

Rete Natura 2000

 ZSC - ZPS IT1040011 Vena del gesso romagnola

 Altri siti esterni al perimetro del Parco

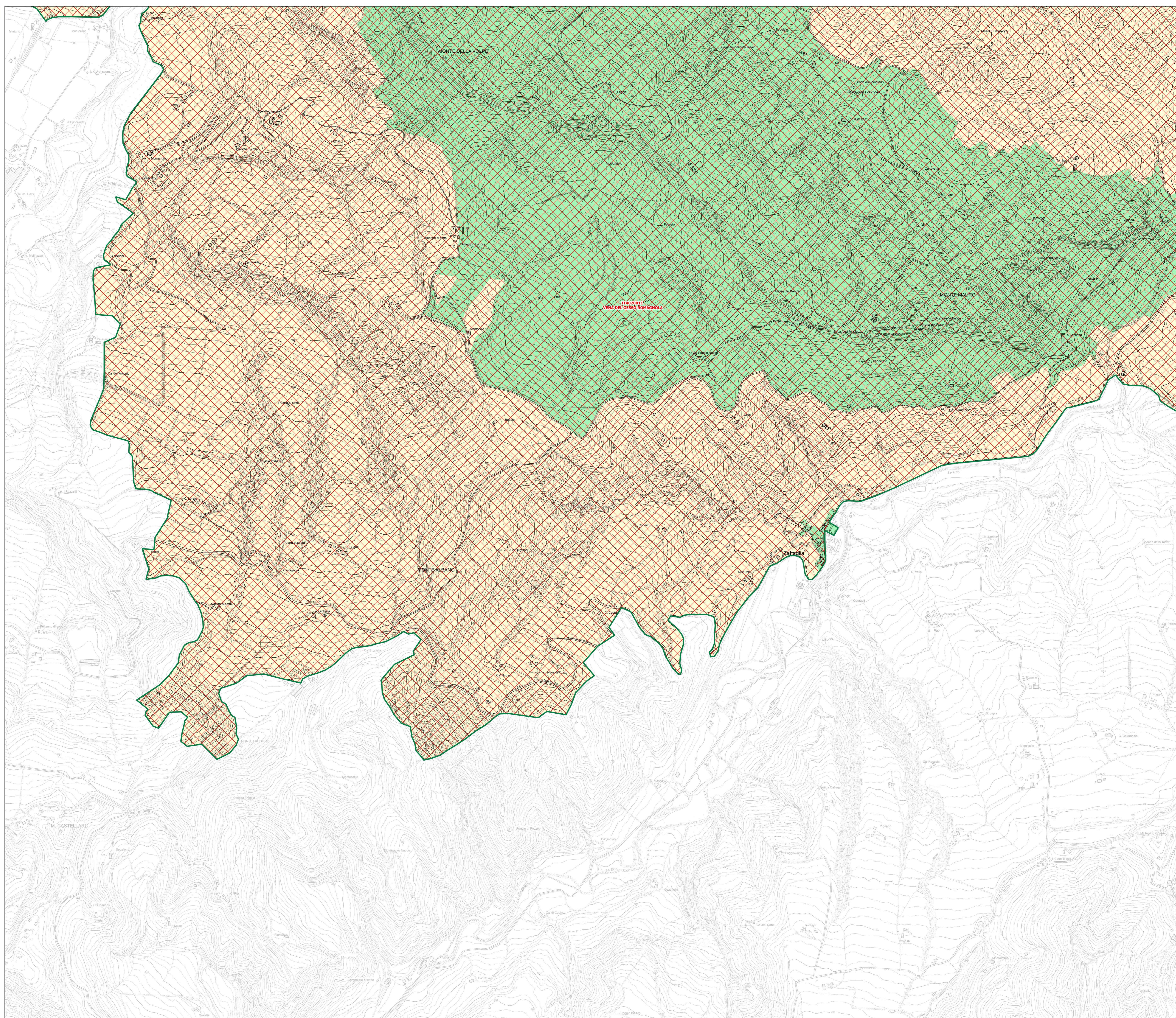

f

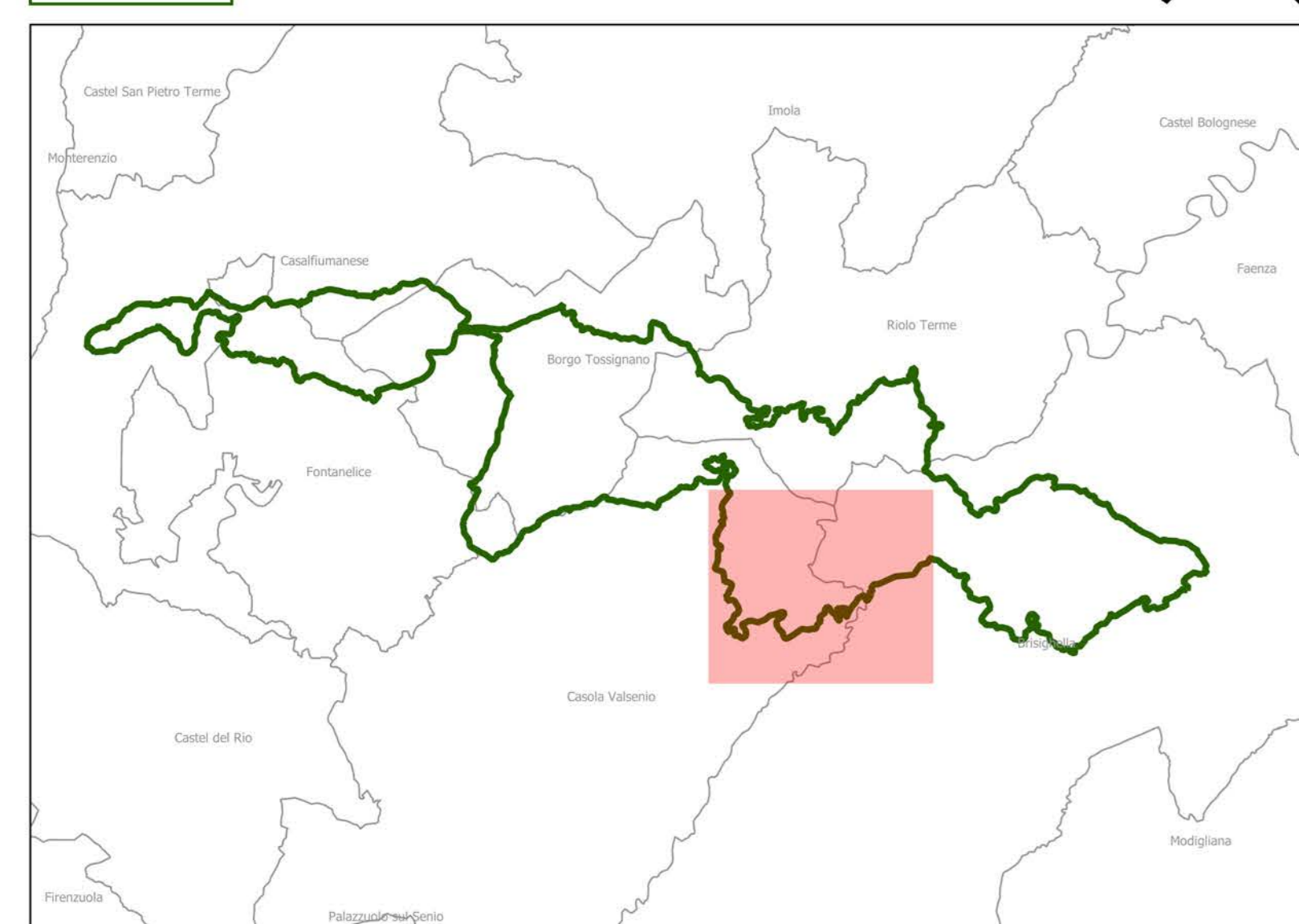

Parco Regionale della Vena del Gesso Romagnola

Piano Territoriale del Parco

L.R. n. 6 del 17/02/2005 | L.R. n. 10 del 21 febbraio 2005







P2 - Carta dei siti Rete Natura 2000

Scala 1:5.000

Data: aprile 2023

ADOTTATO	APPROVATO	PUBBLICATO
Delibera di Consiglio Provinciale di Ravenna n.49 del 24.11.2023  Studio Verde S.r.l. via L. Galvani, 4 47122 Forlì - FC Tel. Fax 0543 705445	 Ente di Gestione per i Parchi e la Biodiversità Romagna	 Parco regionale della Vena del Gesso Romagnola
PRESIDENTE: dott. Antonio Venturi	Funzionari: dott. gesl. Oscar Zani dott. for. Lorenzo Gangini	Funzionari: dott. gesl. Oscar Zani dott. for. Lorenzo Gangini
DIRETTORE: dott. Nevo Agostini		

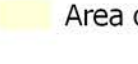
Legenda

-  Confini provinciali
- Parco Regionale della Vena del Gesso Romagnola**
-  Perimetro del Parco
- Zonizzazione del Parco (L. 394/1991)**
-  Zone A - D
-  Area contigua
- Rete Natura 2000**
-  ZSC - ZPS IT1040011 Vena del gesso romagnola
-  Altri siti esterni al perimetro del Parco

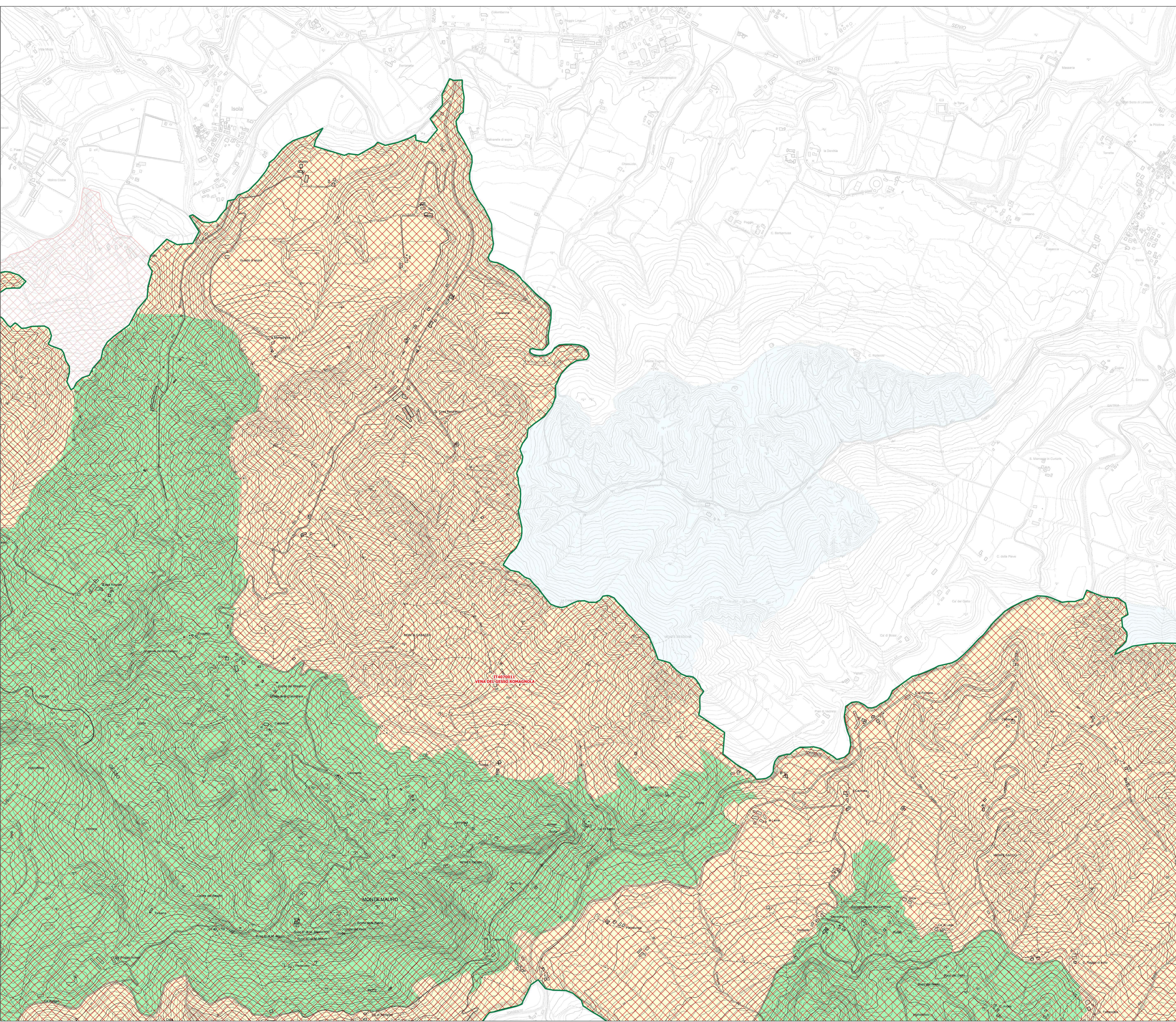

g

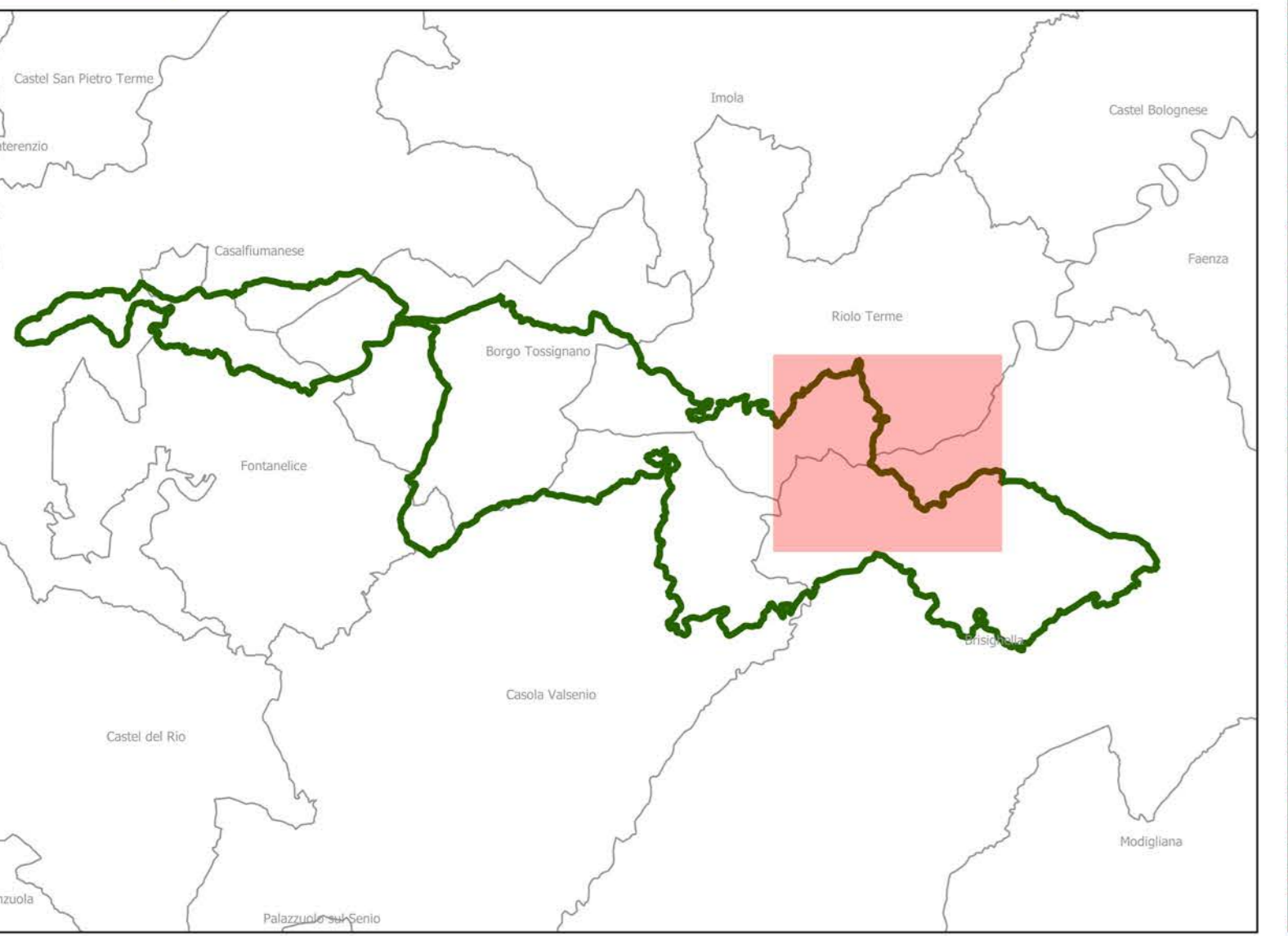

Parco Regionale della Vena del Gesso Romagnola

Piano Territoriale del Parco

L.R. n. 6 del 17/02/2005 | L.R. n. 10 del 21 febbraio 2005







P2 - Carta dei siti Rete Natura 2000

Scala 1:5.000

Data: aprile 2023

ADOTTATO	APPROVATO	PUBBLICATO
Delibera di Consiglio Provinciale di Ravenna n.49 del 24.11.2023  Studio Verde S.r.l. via L. Galvani, 4 47122 Forlì - FC Tel. Fax 0543 705445	 Ente di Gestione per i Parchi e la Biodiversità Romagna PRESIDENTE: dott. Antonio Venturi DIRETTORE: dott. Nevio Agostini	 Parco regionale della Vena del Gesso Romagnola Cartografia FUNZIONARI: dott. gedi Oscar Zani dott. for. Lorenzo Gangini

Legenda

-  Confini provinciali
- Parco Regionale della Vena del Gesso Romagnola**
-  Perimetro del Parco
- Zonizzazione del Parco (L. 394/1991)**
-  Zone A - D
-  Area contigua
- Rete Natura 2000**
-  ZSC - ZPS IT1040011 Vena del gesso romagnola
-  Altri siti esterni al perimetro del Parco

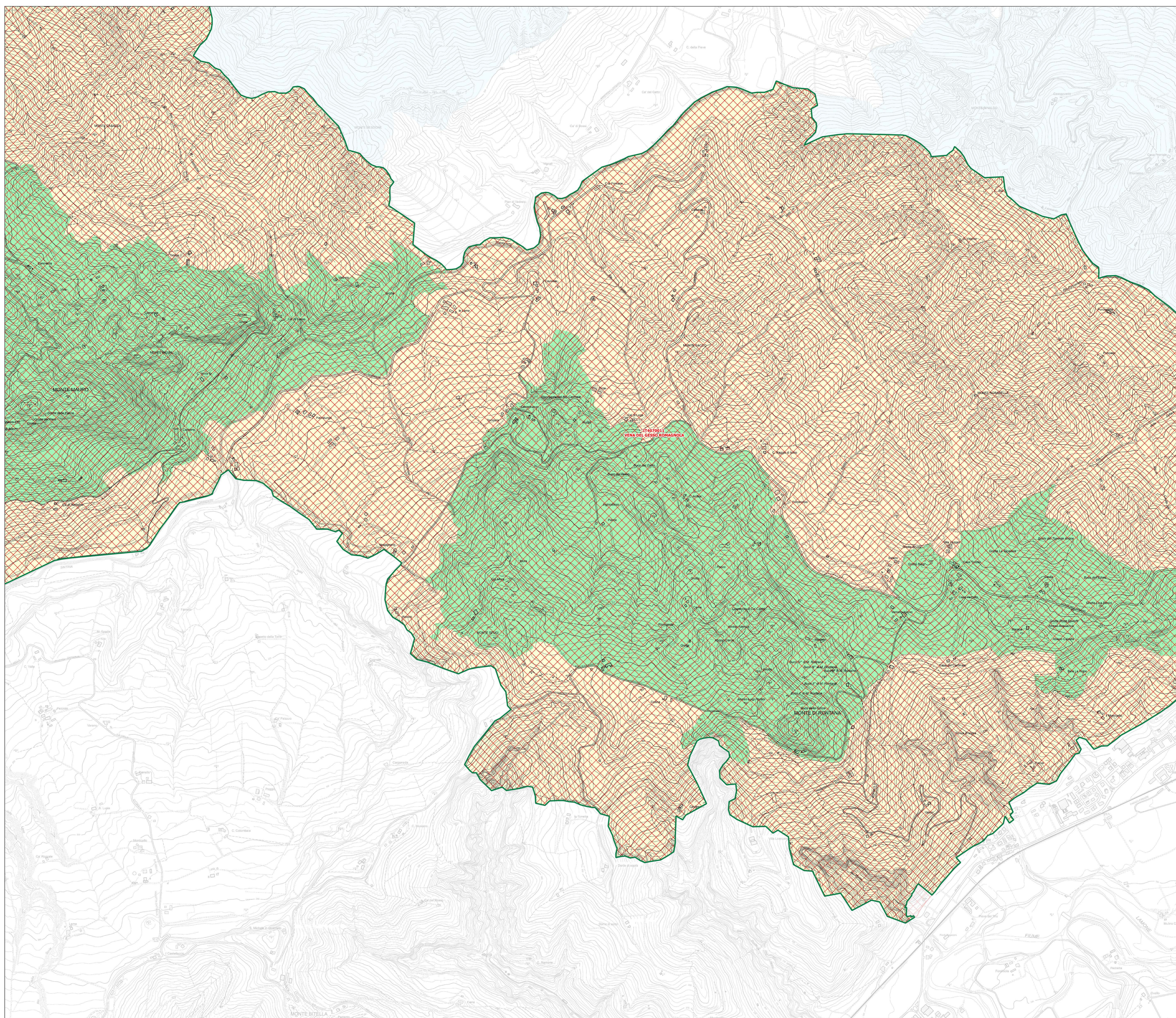

h

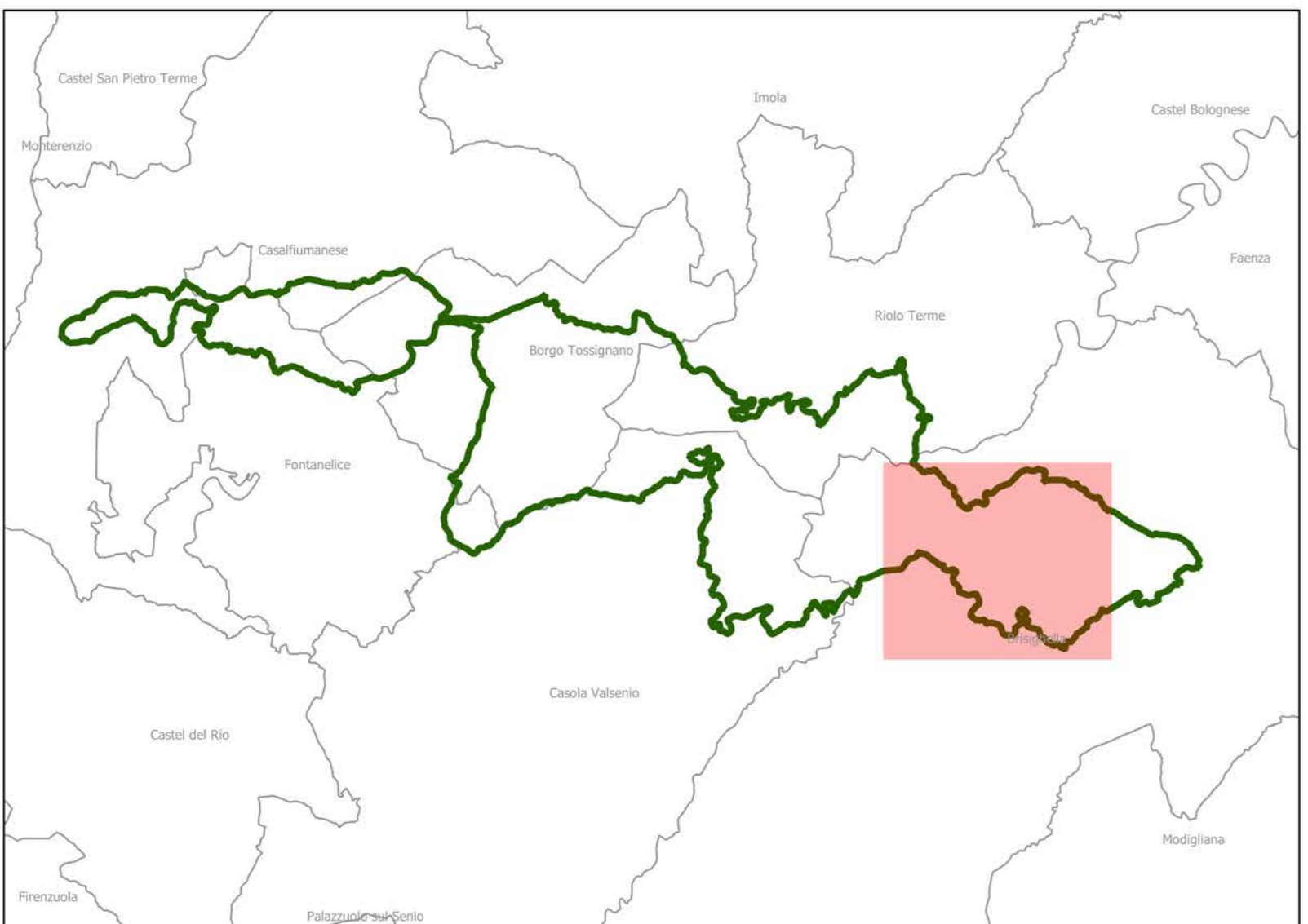
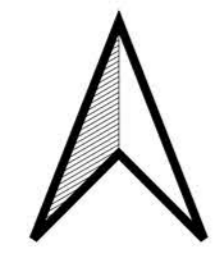

Parco Regionale della Vena del Gesso Romagnola

Piano Territoriale del Parco

L.R. n. 6 del 17/02/2005 | L.R. n. 10 del 21 febbraio 2005







P2 - Carta dei siti Rete Natura 2000

Scala 1:5.000

Data: aprile 2023

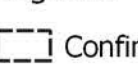
ADOTTATO	APPROVATO	PUBBLICATO
Delibera di Consiglio Provinciale di Ravenna n.49 del 24.11.2023  Studio Verde S.r.l. via L. Galvani, 4 47122 Forlì - FC Tel. Fax 0543 705445	 Ente di Gestione per i Parchi e la Biodiversità Romagna	 Parco regionale della Vena del Gesso Romagnola
dott. for. Giovanni Grapeggia dott.ssa Consuelo Zondini	PRESIDENTE: dott. Antonio Venturi DIRETTORE: dott. Nevo Agostini	Cartografia FUNZIONARI: dott. geol. Oscar Zani dott. for. Lorenzo Gangini

Legenda

-  Confini provinciali
- Parco Regionale della Vena del Gesso Romagnola**
-  Perimetro del Parco
- Zonizzazione del Parco (L. 394/1991)**
-  Zone A - D
-  Area contigua
- Rete Natura 2000**
-  ZSC - ZPS IT1040011 Vena del gesso romagnola
-  Altri siti esterni al perimetro del Parco

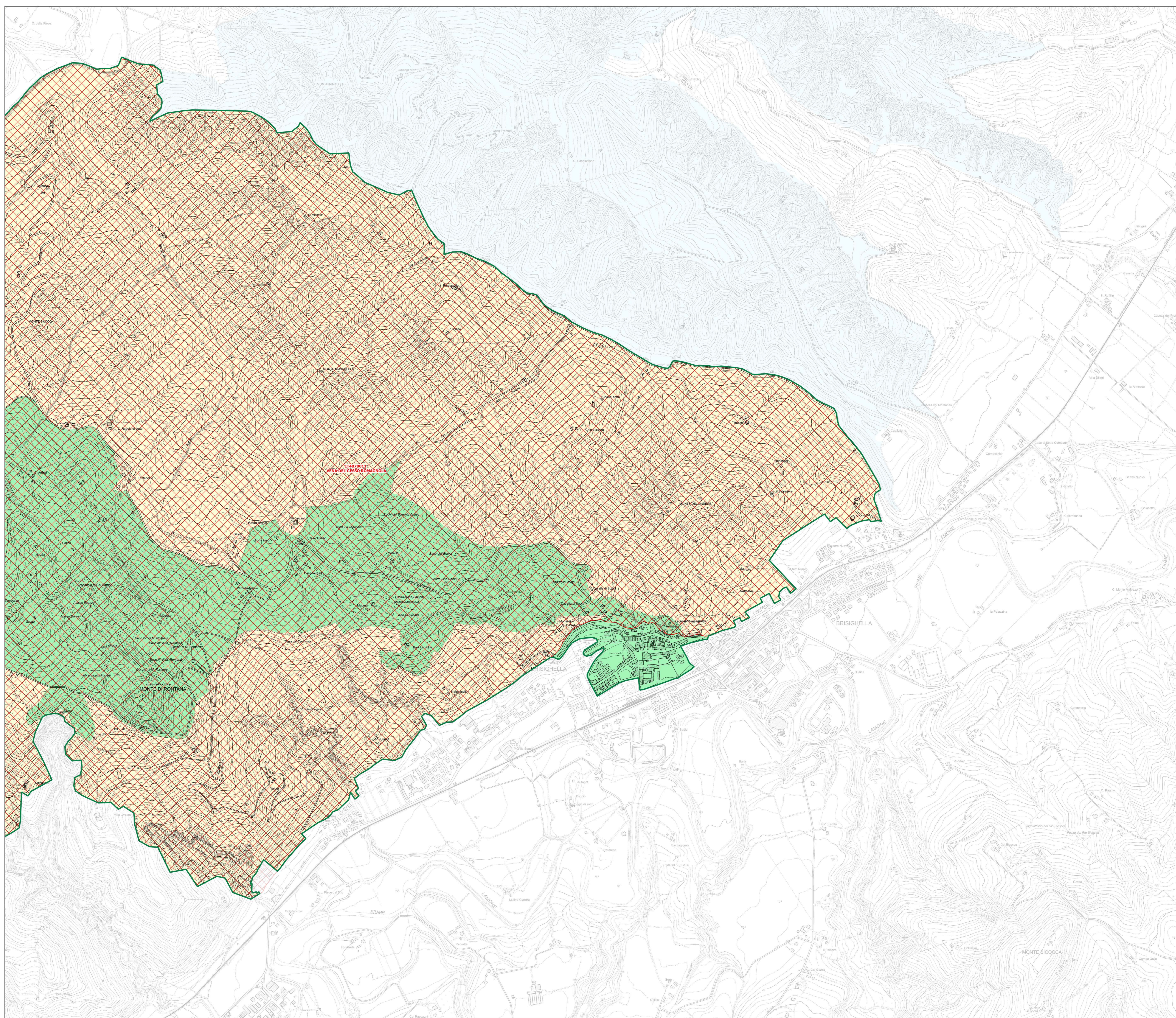

i

