

**VENT'ANNI DI VIGILANZA AMBIENTALE  
IN EMILIA-ROMAGNA**

**GEV:**

*7 novembre 2009, Gattatico (RE)*

**Primo Programma per il Sistema Regionale  
delle Aree protette e dei siti della Rete Natura 2000.  
Campi di attività delle GEV per il prossimo triennio.**



**Monica Palazzini**

**Regione Emilia-Romagna**

**Servizio Parchi e Risorse forestali**

# L'ITER DEL PRIMO PROGRAMMA REGIONALE 2009-2011

- L.R. n. 6/2005 “Disciplina della formazione e della gestione del Sistema regionale delle Aree naturali protette e dei siti della Rete Natura 2000” (art. 12 “ Programma regionale”)
- Proposte avanzate da: Province, Enti di gestione dei parchi regionali, Associazioni ambientaliste, Università, Organizzazioni professionali agricole, del commercio del turismo, dell’artigianato
- Consultazioni
- Approvazione in Assemblea legislativa (Luglio 2009)

# PRINCIPALI CONTENUTI DEL “PROGRAMMA”

- ✓ Rapporto sullo stato della biodiversità regionale
- ✓ Stato della gestione delle aree protette esistenti
- ✓ Individuazione delle nuove aree protette (Parchi, Riserve, Paesaggi protetti, Aree di riequilibrio ecologico)
- ✓ Disegno della rete ecologica regionale (AAPP, rete Natura 2000 e aree di collegamento ecologico di scala regionale)
- ✓ Obiettivi strategici – Azioni da promuovere – Strumenti da utilizzare
- ✓ Quadro delle risorse finanziarie

# GLI OBIETTIVI STRATEGICI

- **Frenare l'ulteriore urbanizzazione di suolo "vergine" e contrastare l'interruzione delle connessioni ecologiche naturali esistenti**
- **Arrestare la perdita degli habitat naturali e seminaturali**
- **Promuovere il miglioramento della qualità dei corpi idrici**
- **Incentivare la forestazione delle aree di pianura**
- **Tutelare le aree del litorale marino non ancora interessate dalle strutture turistiche**
- **Contrastare l'ingressione del cuneo salino e la subsidenza delle aree costiere**
- **Promuovere azioni di contenimento delle specie faunistiche invasive**
- **Controllare le popolazioni faunistiche in soprannumero**
- **Accrescere il sostegno a quegli operatori agricoli che si impegnano a rispettare le misure di regolazione territoriale**
- **Sviluppare azione di sensibilizzazione e informazione dell'opinione pubblica**
- **Estendere il ricorso al volontariato ambientale**
- **Incentivare la ricerca scientifica applicata e il monitoraggio sistemi naturali**
- **Favorire il sostegno dei privati e le "dotazioni verdi"**

# LE AZIONI

- Coordinare le iniziative di conservazione dei sistemi naturali interregionali
  - la dorsale appenninica e Appennino Parco d'Europa
  - il medio corso del fiume Po
  - verso il Parco interregionale del delta del Po
- Migliorare l'efficacia e l'efficienza gestionale dei Parchi regionali
- Avvicinare Parchi e mondo rurale
- Integrare meglio la conservazione con la valorizzazione delle Aree protette

# GLI STRUMENTI

- Le nuove Aree protette
- Le modifiche delle Aree protette esistenti
- Le modificazioni dei siti Rete Natura 2000
- Le aree di collegamento ecologico
- Attuare la Direttiva habitat e la gestione dei Siti di Rete Natura 2000
- Accrescere le conoscenze e svolgere il monitoraggio della biodiversità: istituire l'osservatorio regionale della biodiversità
- La conservazione della fauna minore
- La divulgazione naturalistica e l'educazione ambientale
- Gli obiettivi di scopo dei Parchi e delle Riserve naturali

# NUOVE AREE PROTETTE

## ■ 2 Parchi regionali

PC - Parco regionale fluviale del Trebbia 4.029 ha

MO/RE - Parco regionale fluviale del Secchia (*perimetro da definire*)



## ■ 2 Riserve naturali

PR - Riserva naturale regionale Oasi dei Ghirardi 402 ha

PR - Riserva naturale regionale Oasi di Torrile 110 ha



## ■ 7 Paesaggi naturali e seminaturali protetti

PC - Val Tidone 11.197 ha

RE - Dorsale appenninica reggiana 30.000 ha

RE - Collina reggiana 17.000 ha

MO - Collina modenese 5.500 ha

BO - Boschi di San Luca, destra

Reno e collina bolognese 4.901 ha

RA - Centuriazione 726 ha

RN - Torrente Conca 2.946 ha



## ■ 54 Aree di riequilibrio ecologico



## SISTEMA DELLE AREE PROTETTE ( ATTUALE)

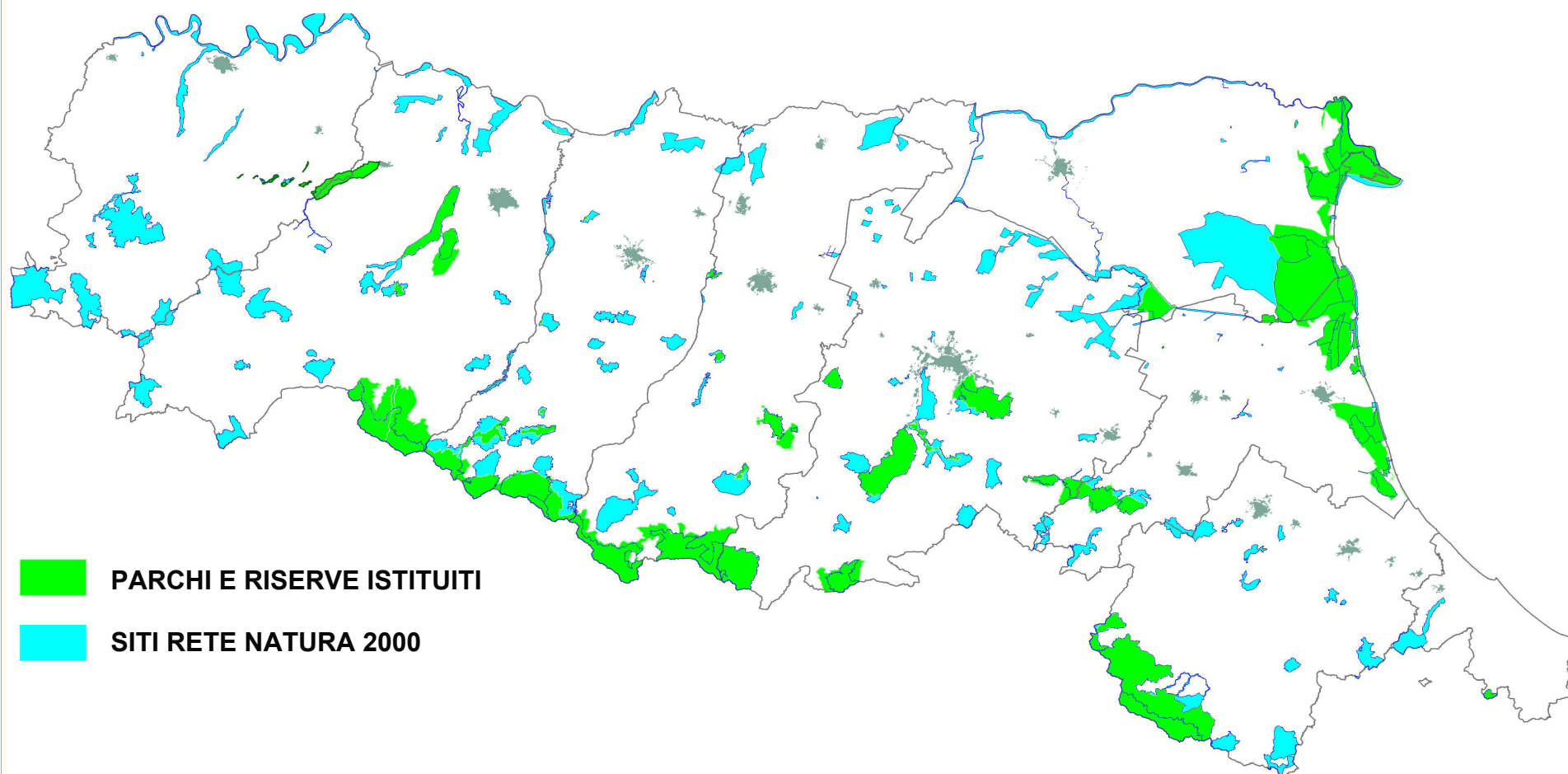

2 parchi nazionali, 14 parchi regionali, 14 riserve naturali, 148 siti della Rete Natura 2000



# AREE PROTETTE DA ISTITUIRE O DA MODIFICARE

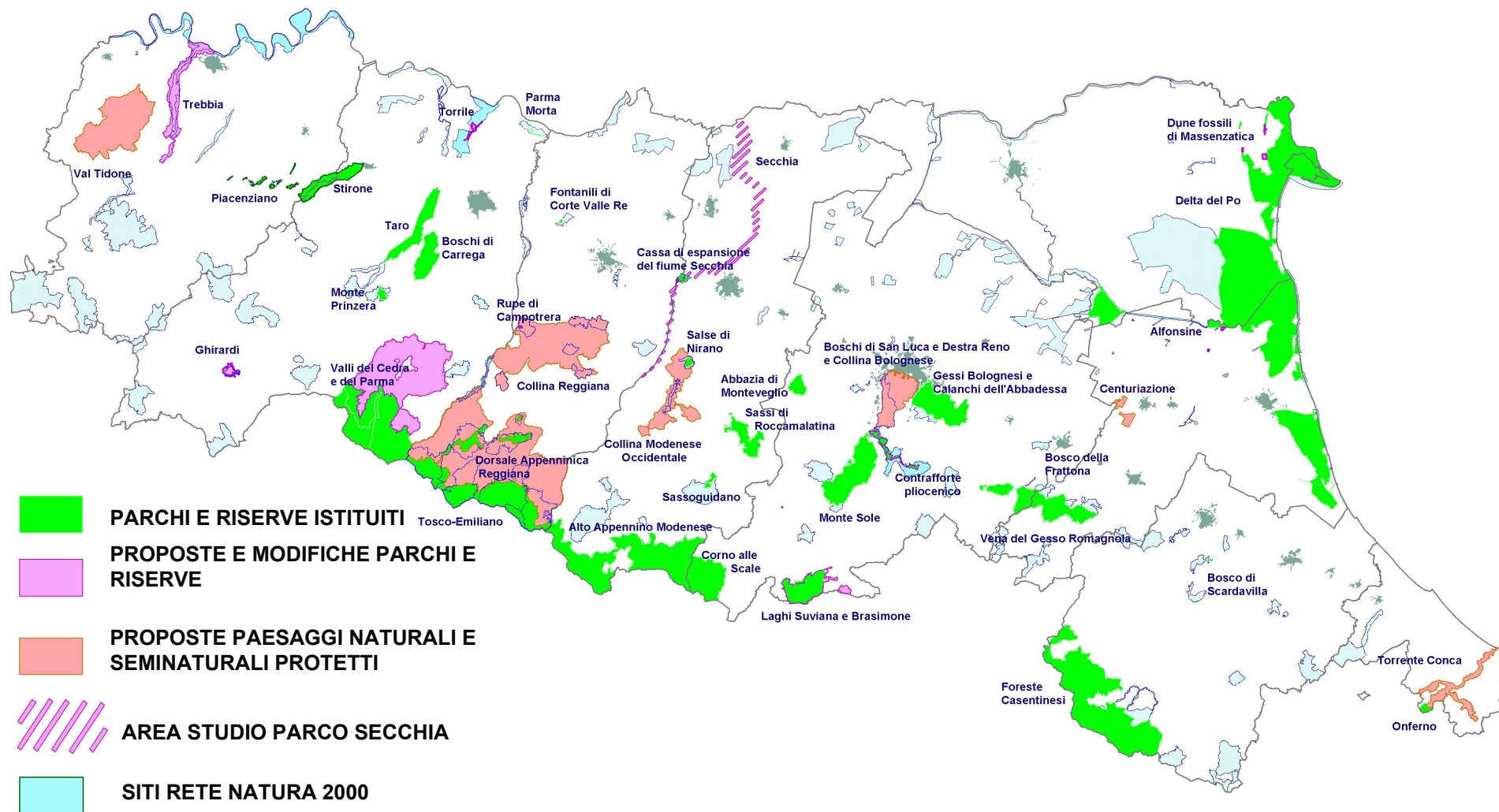

# LA RETE ECOLOGICA REGIONALE

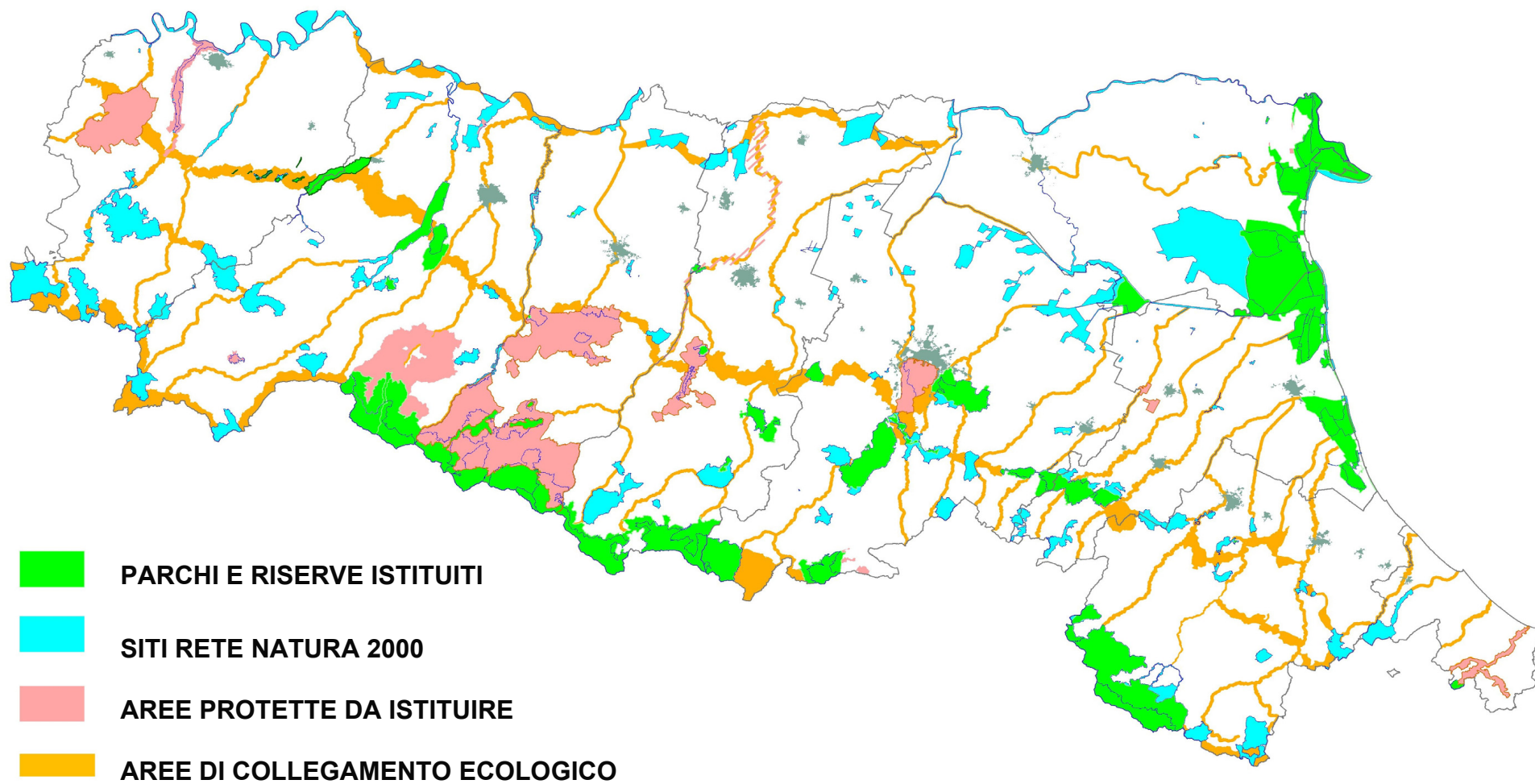

# DATI A CONFRONTO

- **ORA**
  - SIC-ZPS + AREE PROTETTE sup. 294.026 ha
  - SIC-ZPS + AREE PROTETTE % 13,29
- **CON IL PRIMO PROGRAMMA TRIENNALE**
  - SIC-ZPS + AREE PROTETTE sup. 385.746 ha
  - SIC-ZPS + AREE PROTETTE % 17,44

# VIGILANZA NELLE AREE PROTETTE

- Conferma del ruolo delle GEV come soggetto importante per la vigilanza nelle aree protette
- Estensione delle vigilanza nelle nuove aree protette, anche nel futuro parco interregionale



I raggruppamenti GEV operano già nelle aree protette istituite, fornendo un prezioso contributo, il numero dei guardiaparco operanti nei parchi regionali è infatti molto esiguo.

# MONITORAGGIO DELLA BIODIVERSITA'

- **HABITAT:**
  - 71 di interesse europeo, di cui 21 prioritari
- **FAUNA :**
  - 5.325 taxa segnalati
  - quasi 500 specie di vertebrati
  - 200 specie animali di interesse europeo, di cui 80 uccelli
  - 8 specie prioritarie
  - 470 genotipi di lupo rilevati nella nostra regione negli ultimi anni
- **FLORA:**
  - 3.334 entità floristiche, circa la metà della flora italiana
  - 30 specie floristiche di interesse comunitario, di cui due di interesse prioritario
- **MICOFLORA:**
  - 2.789 taxa di macromiceti

# CONSERVAZIONE DELLA FAUNA MINORE

- **L.R. 15/2006 “Disposizioni per la tutela della fauna minore in Emilia-Romagna”**
- **Circa specie animali, tra vertebrati e invertebrati appartenenti alla lista della fauna minore particolarmente protetta**
- **Formazione finalizzata alla divulgazione**





# LE VIE DEI PARCHI

- **Alta via dei parchi**
- **Ciclovia dei parchi**

**Due percorsi di collegamento delle aree protette su cui concentrare la vigilanza sulla fruizione e l'informazione**





# PARCHI IN RETE

- DOVE CONSULTARE ON LINE IL PRIMO PROGRAMMA REGIONALE:

[WWW.ERMESAMBIENTE.IT/PARCHI](http://WWW.ERMESAMBIENTE.IT/PARCHI) →

SEZIONE LEGGI E ATTI

- DOVE TROVARE LE RELAZIONI DEL CONVEGNO:

[WWW.ERMESAMBIENTE.IT/PARCHI](http://WWW.ERMESAMBIENTE.IT/PARCHI) →

PUBBLICAZIONI - LETTERATURA GRIGIA/ATTI CONVEGNI

The screenshot shows the website 'PARCHI IN RETE' with the following elements:

- Header:** Logo 'ERMESAMBIENTE' with the tagline 'Un futuro sostenibile'. Navigation menu: 'PARCHI NAZIONALI', 'PARCHI REGIONALI', 'RISERVE REGIONALI', 'ALTRE AREE PROTETTE'. Search bar: 'CERCA'.
- Image:** A photograph of a person walking on a path through a forest.
- Article Title:** 'Convegno: "Guardie ecologiche volontarie: vent'anni di vigilanza ambientale in Emilia-Romagna"'. Date: 20/10/2009.
- Text:** 'Il convegno ha come intento quello di fare il punto sul servizio volontario di vigilanza ecologica in Emilia-Romagna a vent'anni dall'emanazione della legge regionale n. 23 del 1989.' 'Sono previsti interventi di Enzo Valbonesi, Willer Simonati e Monica Palazzini del Servizio Parchi e Risorse forestali della Regione Emilia-Romagna, dell'Assessore alle infrastrutture, mobilità sostenibile e qualità dell'aria della Provincia di Reggio Emilia Alfredo Gennari e del Direttore Sezione provinciale Arpa di Reggio Emilia Fabrizia Capuano. Sono previsti anche interventi di Sergio Flamigni di Federgev Emilia-Romagna, di Luisa Borettoni del raggruppamento CPGEV di Reggio Emilia e di Massimo Becchi del raggruppamento GEL di Reggio Emilia.' 'Le conclusioni sono affidate a Lino Zanichelli, Assessore all' Ambiente e Sviluppo sostenibile della Regione Emilia-Romagna. Al termine della mattinata avverrà la consegna degli attestati alle GEV con dieci e venti anni di attività di volontariato ecologico. Nel pomeriggio vi saranno escursioni guidate dalle GEV alla Riserva naturale dei Fontanilli di Corte Valle Re e alle Aree di riequilibrio ecologico/Sic di Gattatico.' 'Le guardie ecologiche volontarie associate in Raggruppamenti provinciali e attraverso convenzioni stipulate con le Province e con altri enti ed organismi competenti in materia di tutela dell'ambiente hanno svolto in questi anni molteplici attività riconducibili essenzialmente alle seguenti: diffusione dell'informazione e divulgazione della normativa in materia di tutela ambientale, educazione ambientale, vigilanza sul territorio per prevenire e contrastare reati ambientali, soccorso in caso di pubbliche calamità ed emergenze di carattere ecologico.' 'Il numero delle guardie ecologiche che prestano attività nella nostra regione è in costante aumento ed attualmente ammonta a 1.552 GEV associate in 16 Raggruppamenti provinciali. Nel 2008 hanno prestato 238.438 ore di vigilanza ambientale contribuendo notevolmente con la loro attività alla salvaguardia del patrimonio naturale e dell'ambiente.'
- Image:** A small graphic titled 'GUARDIE E COLOGICHE VOLONTARIE VENT'ANNI DI VIGILANZA AMBIENTALE IN EMILIA-ROMAGNA' showing people working in a field.
- Text:** 'Scarica l'invito [File.pdf - 986 kB]'
- Footer:** 'Archivio >>>'
- Right Sidebar:** 'Il sistema delle Aree Protette' with a list of links: 'Aree Protette per provincia', 'Leggi e Atti', 'Pubblicazioni', 'Video', 'Rete ecologica regionale', 'Soggiorni nei parchi', 'Parchi e scuola', 'Flora spontanea protetta', 'Mammiferi', 'Uccelli rapaci', 'Rettili e anfibi', 'Pesci d'acqua dolce', 'Fauna minore', 'Indirizzario', 'Contattaci', 'Links'.

# PRINCIPALI ELEMENTI DI CRITICITA' DELLA BIODIVERSITA'

**Numerosi ecosistemi, caratteristici della nostra regione, sono soggetti ad un crescente degrado, o alla rarefazione, in particolare:**

- i litorali marini
- gli habitat delle zone umide di acqua dolce
- i corsi d'acqua di pianura
- i prati stabili in pianura, collina e montagna e praterie e brughiere d'alta quota

**Le popolazioni di alcune specie/gruppi faunistici sono in declino o in pericolo di estinzione**

- Anfibi, Rettili, Chiroteri, Pesci
- Alcune specie di Uccelli

**Alcune cause:**

- frammentazione degli habitat ed elevato consumo di suolo
- degrado della rete idrica superficiale
- bioaccumulo di sostanze tossiche nei grandi predatori, nei chiroteri e negli anfibi che mette a rischio le specie più fragili
- competizione delle specie aliene a discapito della flora e fauna locale