

Regione Emilia-Romagna - La Rete ecologica Natura 2000 (SIC e ZPS)  
distribuzione delle diverse forme di copertura e uso del suolo - 2017

Forma di copertura del suolo	Totale Siti di Rete Natura 2000		
	sup / ha	%	prevalenti in
Aree forestali	120.501	45	montagna collina
Coltivi	65.092	24	pianura collina
Praterie, pascoli	36.340	14	montagna collina
Acque e zone umide	41.911	16	costa pianura
Rocce, sabbie	3.081	1	costa collina
Altri urbanizzati (edificati, industriali, strade)	2.482	1	pianura costa
<i>Totale Rete Natura 2000</i>		269.408	100

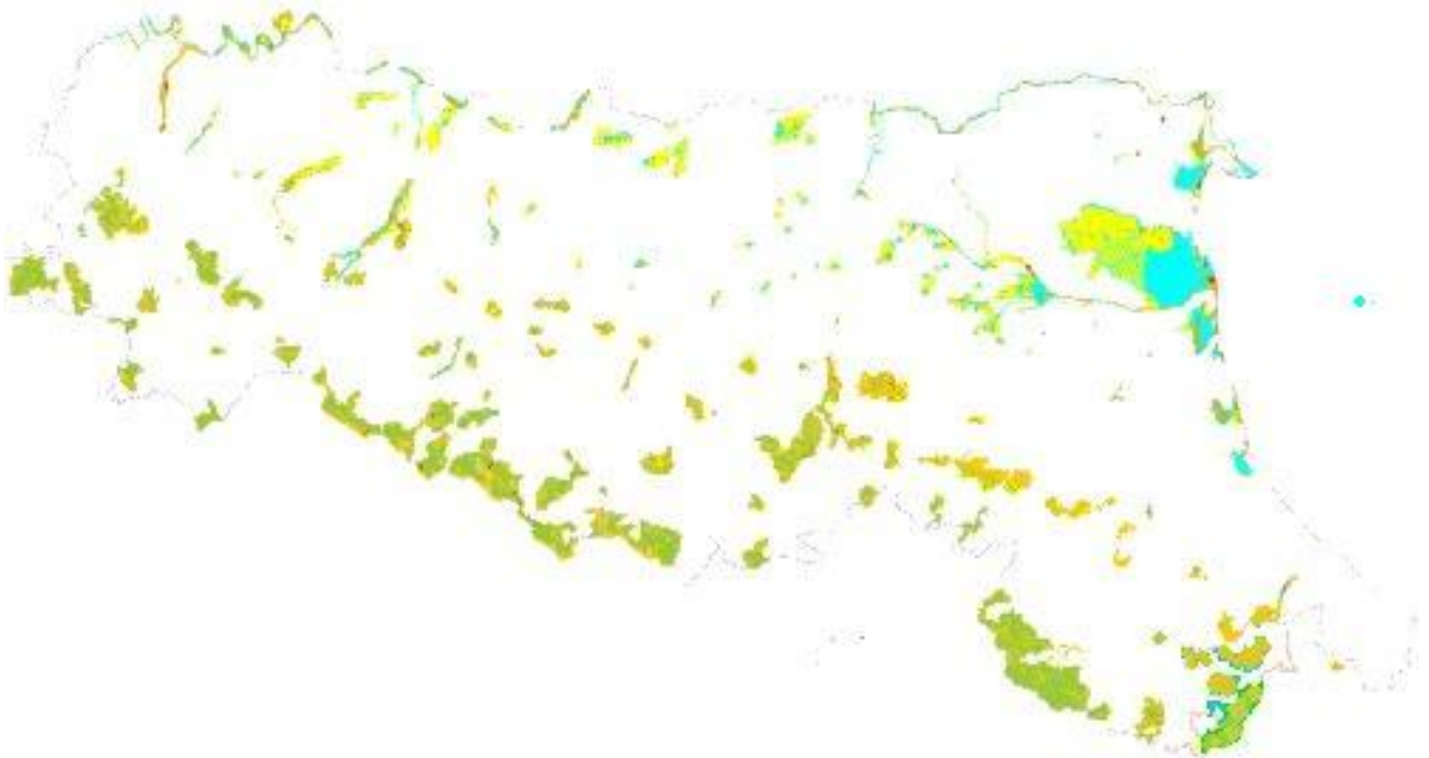

**Uso agricolo del territorio regionale**

sintesi numerica in relazione al sistema  
Aree Protette - Rete Natura

AreeProtette	-	23 %
ReteNatura	-	24 %
AP-ReteNatura	-	31 %
RN esterna AP	-	42 %
intera regione	-	65 %