

La Certificazione forestale

Antonio Brunori – dottore forestale
Segretario generale PEFC Italia

Sistemi di Certificazione Forestale in Italia e nel mondo



www.pefc.it

*Programme for Endorsement of
Forest Certification schemes*



www.fsc-italia.it

Forest Stewardship Council

Lo scopo delle certificazioni forestali



Gestione corretta delle foreste
Tracciabilità e **rintracciabilità** dei prodotti forestali

Dalle foreste gestite in modo sostenibile al consumatore



Tracciabilità e rintracciabilità

Boschi di origine



prodotti finiti

**Segherie,
aziende di
trasformazione**

**Aziende di
seconda
trasformazione**

**Legname
esboscato**



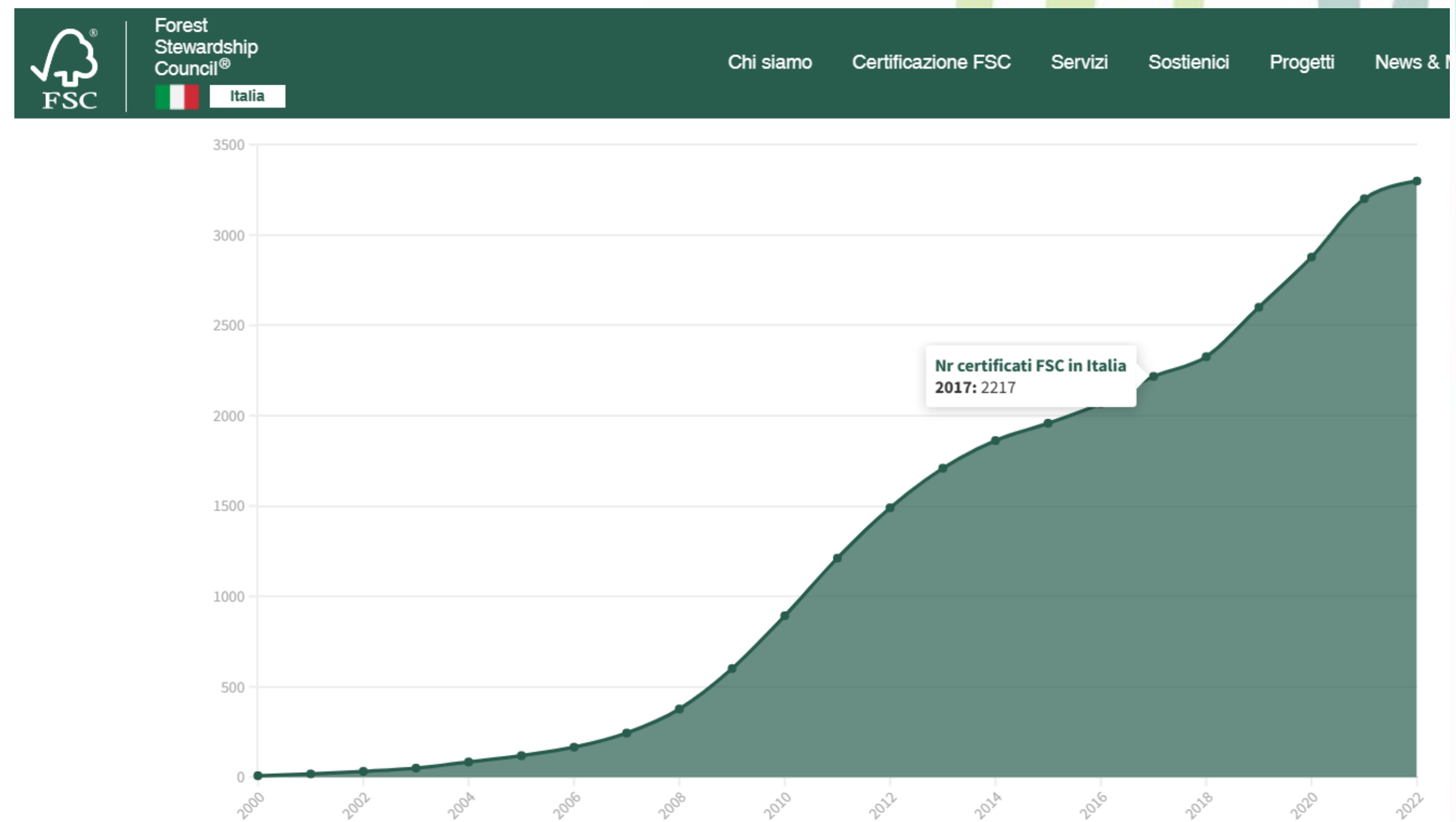

L'Italia è leader mondiale nella filiera tracciata e certificata: FSC 2° al mondo – PEFC 5° al mondo per aziende certificate. Ma Fondamentale valorizzare il legno locale!

E se usassimo la certificazione per dare garanzie anche nella gestione dei boschi SILENTI?

La certificazione e la SFN

- SFN porta il settore forestale di un ulteriore passo in avanti nel percorso tracciato dal TUFF,
- La Strategia come vertice della “piramide” della pianificazione forestale.
- Secondo il TUFF alla SFN dovranno infatti seguire a cascata i Programmi Forestali Regionali, i Piani Forestali di Indirizzo Territoriale e, infine, i Piani di gestione forestale.
- La certificazione è strumentale al raggiungimento degli obiettivi della SFN

Certificazione Forestale

E' uno strumento per comunicare a tutti gli interessati alla gestione della risorsa bosco-legno (immagine, marketing ambientale)

Serve anche per:

- ❖ Realizzare una gestione aziendale più razionale
- ❖ Verificare e garantire la “buona gestione dei boschi” (come definita nello standard di riferimento)
 - ❖ Migliorare il rapporto con gli stakeholder
- ❖ Valorizzare i **Servizi ecosistemici**, tra i quali i **prodotti** come legno e suoi derivati, prodotti forestali non legnosi

Benefici della foresta: Beni e servizi ecosistemici

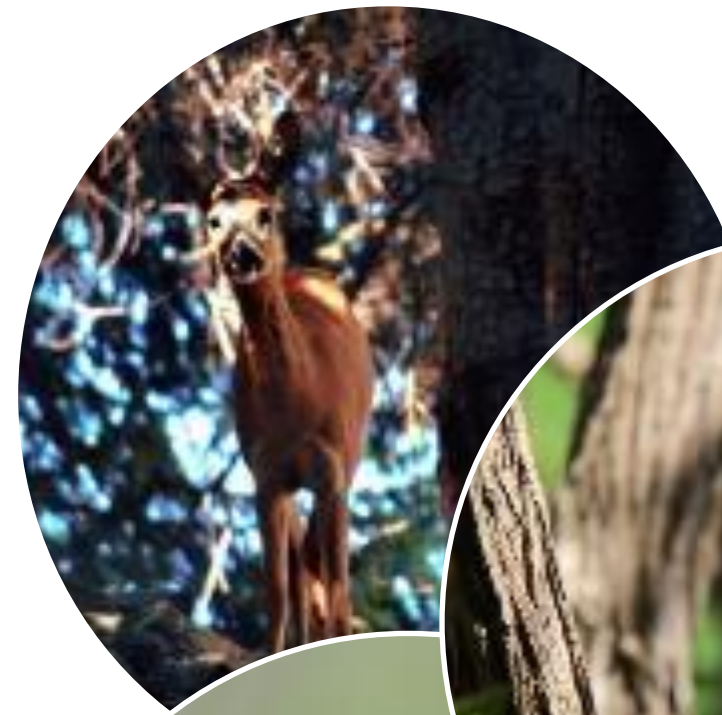

Biodiversità



PFNL



Bosco



Fruibilità



Legno



Servizi idrici



Stoccaggio CO₂



Tutela idrogeologica

Far «apprezzare» i servizi ecosistemici

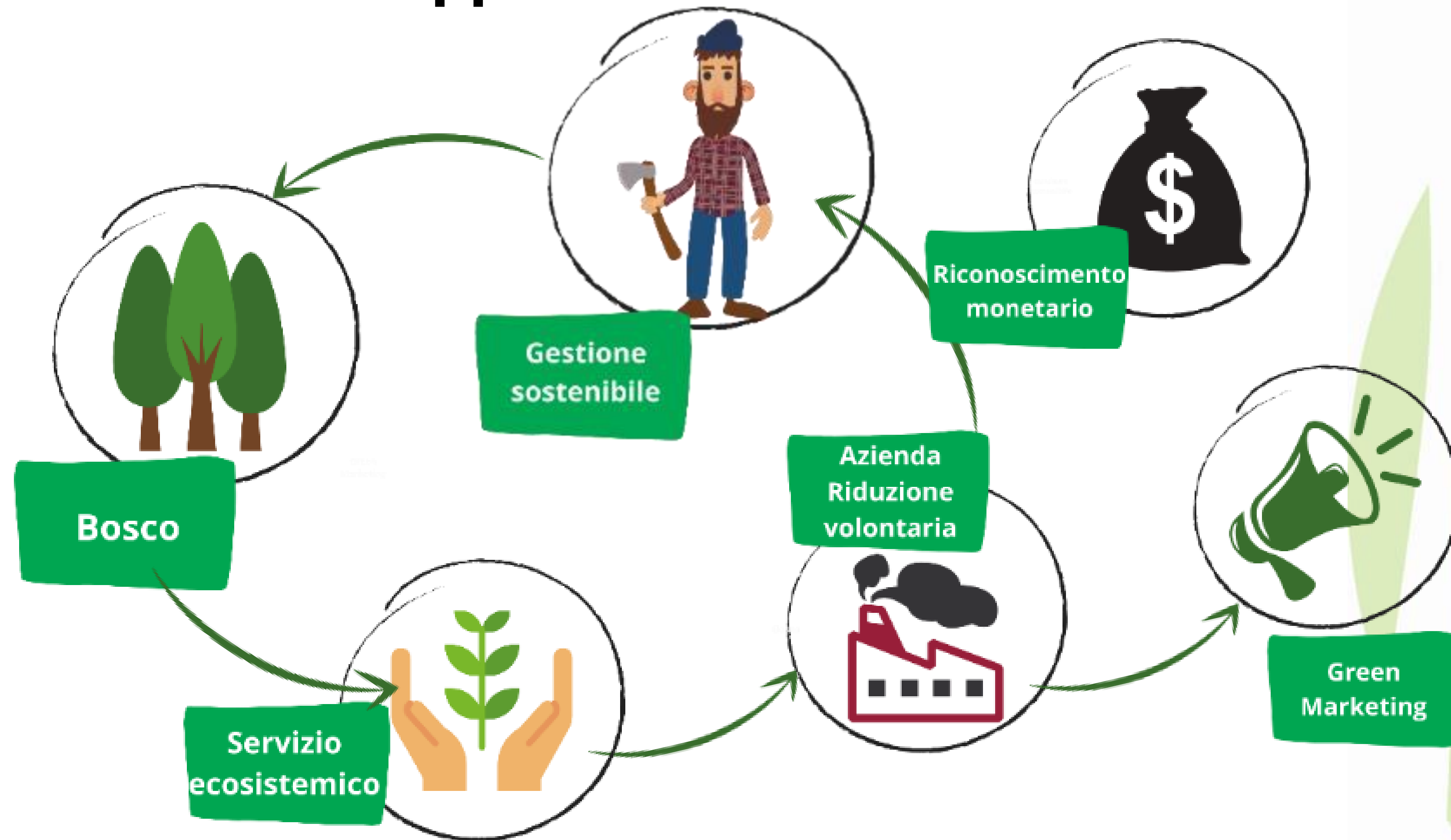

**Standard per la
certificazione nel
LIFE PEF&PES**

Importanza del pagamento dei servizi ecosistemici anche per fare cultura della corretta gestione dell'ambiente e delle foreste, in particolare, verso il settore privato e la società civile

Evoluzione del mercato - PES

Impegno

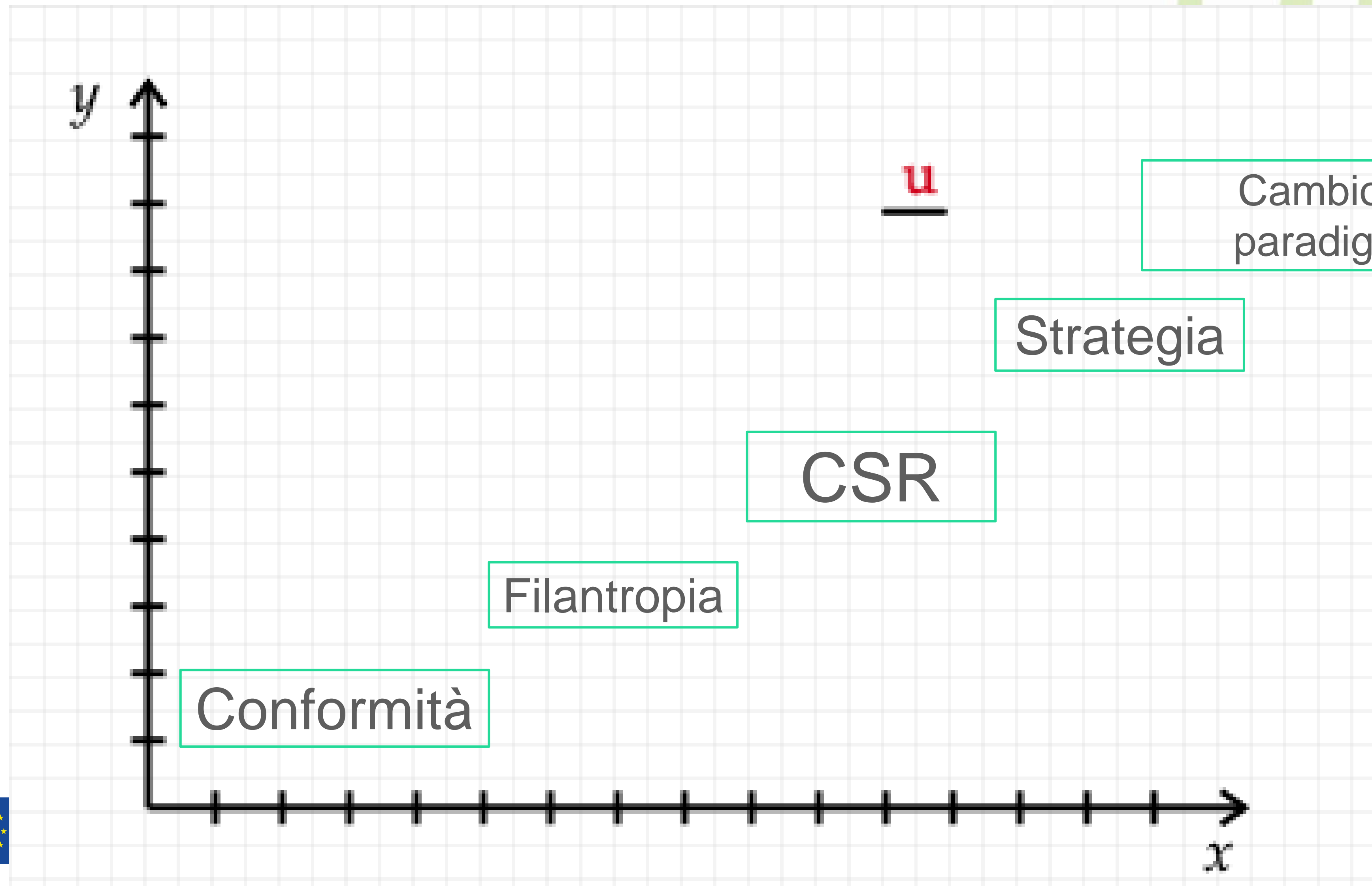

Evoluzione del mercato – cambio del paradigma

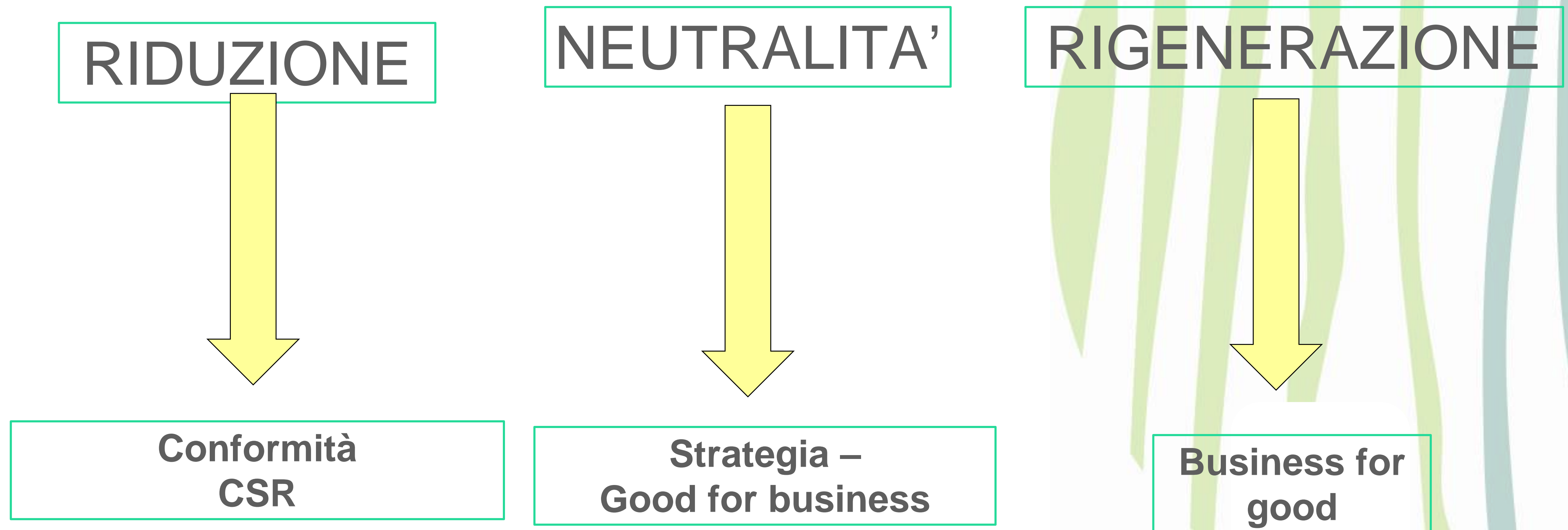

Fenomeno dell'ascesa delle società Benefit e B-Corp
Indicatori ESG¹²

COSA E' la valutazione basata sugli ESG

- **E** = Criteri **AMBIENTALI** che un'azienda considera nella gestione dei rischi relativi a questioni ambientali e dei materiali.
- **S** = Criteri **SOCIALI** che un'azienda considera nella gestione dei rapporti con i dipendenti, i fornitori, i clienti e le comunità in cui opera.
- **G** = Criteri di **GOVERNANCE** su come la leadership dell'azienda vede e gestisce le questioni ESG, oltre a considerare le questioni di governance aziendale come la composizione del consiglio, la retribuzione dei dirigenti e le politiche chiave sulla condotta etica.



La certificazione come ingrediente della zuppa!



Dare un senso alla “zuppa di lettere” del mondo degli ESG

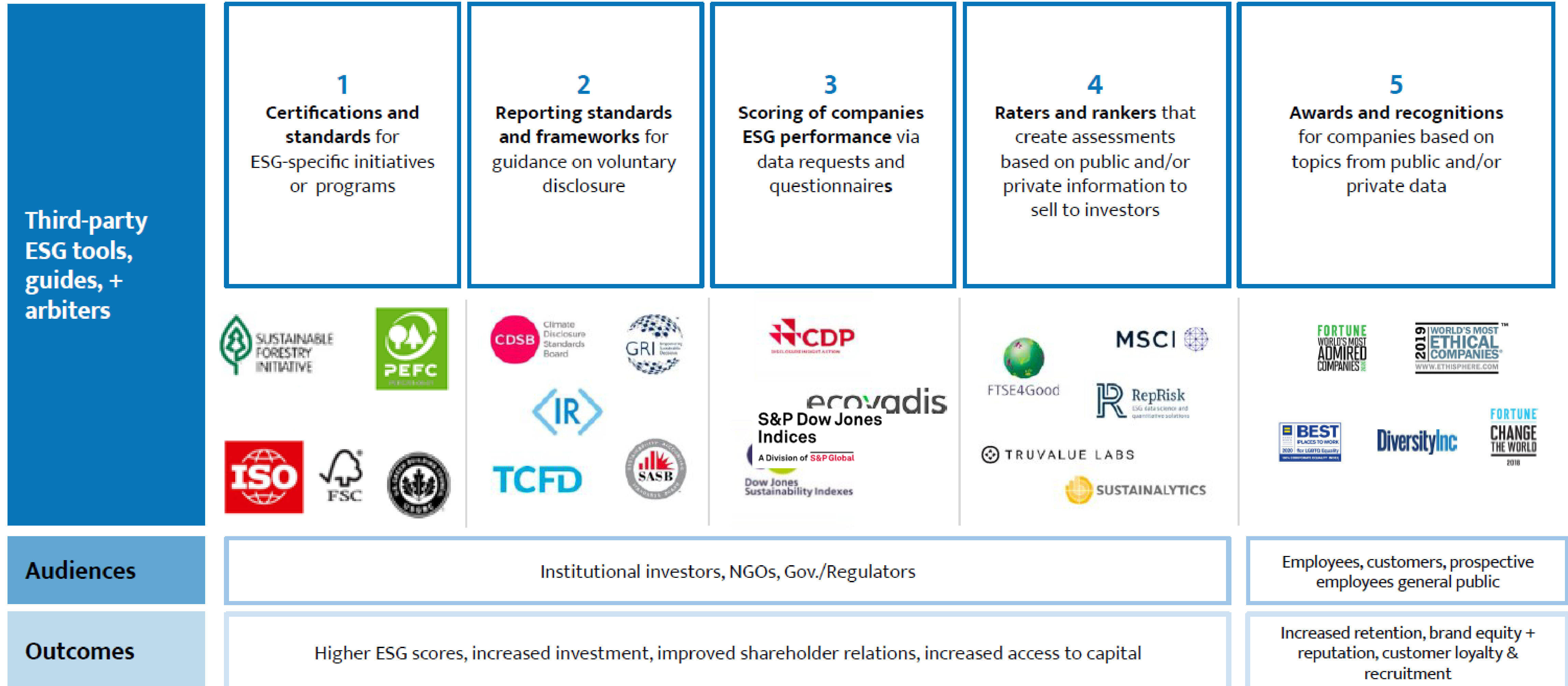

La grande rivoluzione deve passare dal come comunicare il nostro ruolo



La grande rivoluzione deve passare dal come comunicare il nostro ruolo



La grande rivoluzione deve passare dal come comunicare il nostro ruolo e il ruolo delle filiere forestali

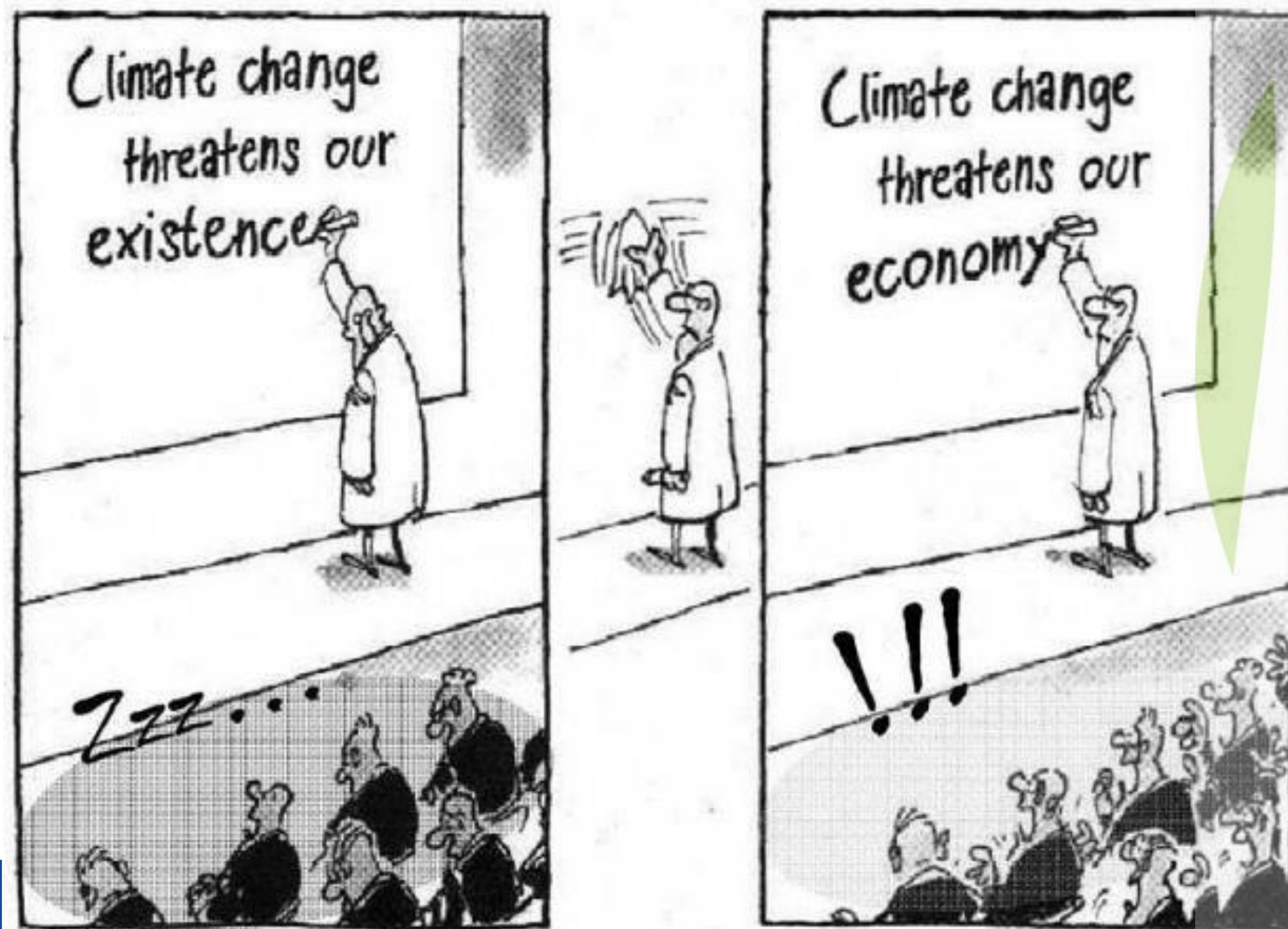

Grazie per
l'attenzione

Antonio Brunoni
info@pefc.it

