



REGIONE AUTONOMA  
FRIULI VENEZIA GIULIA

# La filiera foresta legno del Friuli Venezia Giulia

Milano, 24 marzo 2023

Direzione centrale risorse agroalimentari, forestali e ittiche  
Servizio foreste e Corpo forestale



## Tempesta Vaia in FVG

I danni forestali causati dalla tempesta Vaia nell'ottobre 2018 in FVG si caratterizzano con :

- Superficie forestale schiantata >>> **3.700 ha** (1,2 % della sup. for. totale);
- Massa legnosa schiantata >>> 800.000 m<sup>3</sup>;
- Prevalenza delle aree danneggiate nel quadrante nord-occidentale della regione;



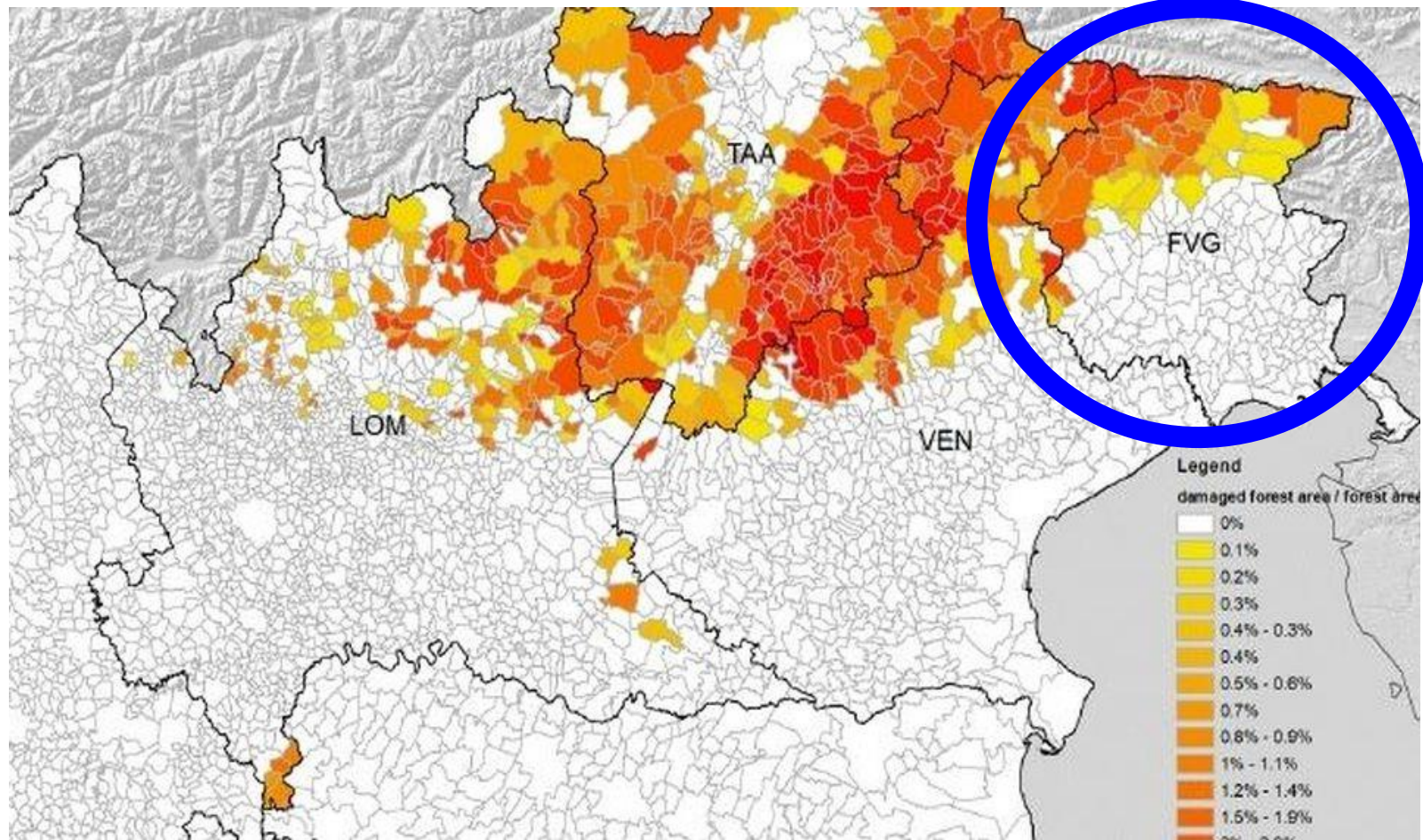









## Calamità Bostrico in FVG

I danni forestali causati dal Bostrico in FVG :

	2018	2019	2020	2021	2022 *	
Sup. (ha)	81 (stima)	52 (stima)	215 (stima)	450	360	1.158
Massa (m <sup>3</sup> )	14.000	9.000	37.000	85.000	55.000	200.000

\* Dato al 30 settembre 2022

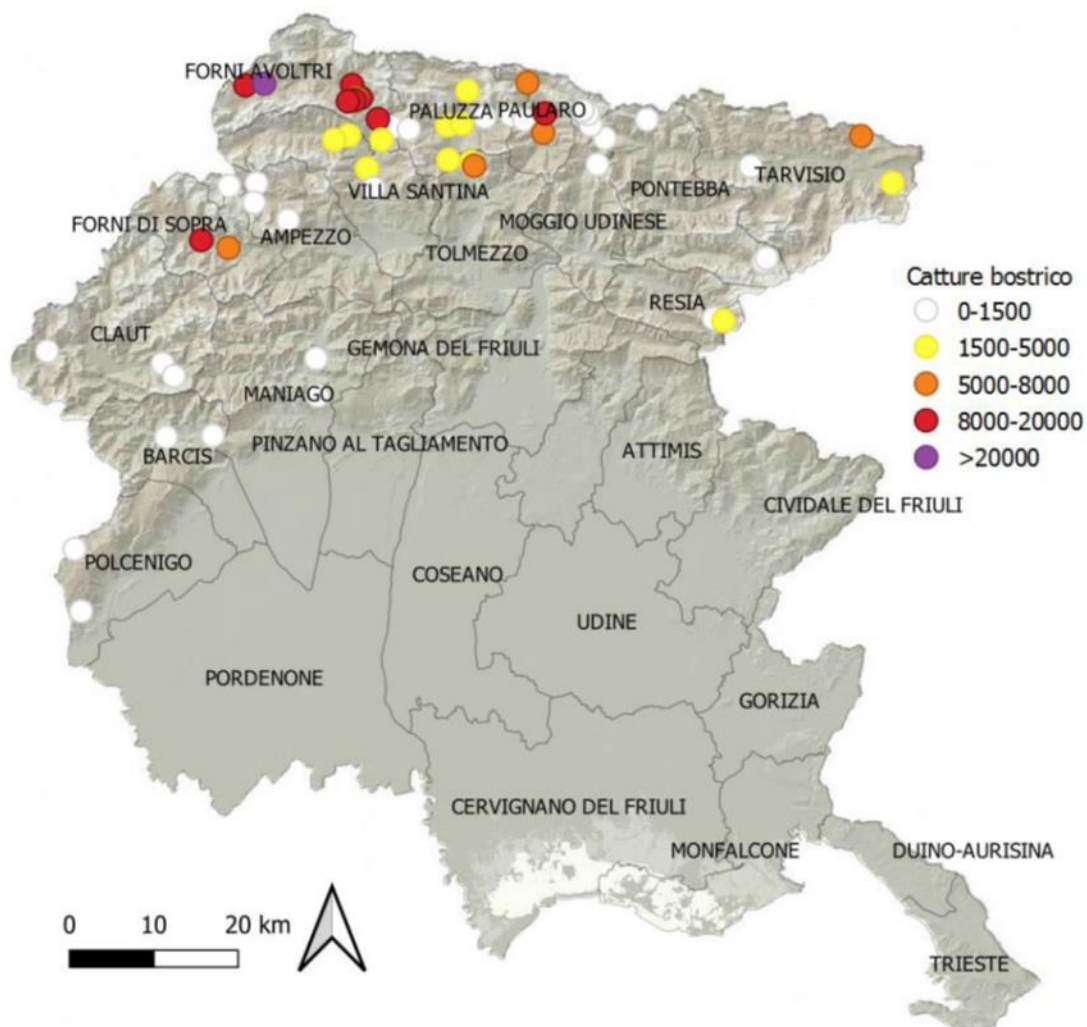

Catture 2022



**indennizzi per VAIA** Massa legnosa in prfa e dt di lotti Vaia >>> **450.000 m<sup>3</sup>** (2200 ha) (su un totale di 650.000 m<sup>3</sup> utilizzati), ammessa a finanziamento con 300 domande di indennizzo per un valore di **4 milioni di euro**.

**indennizzi per Bostrico** Massa legnosa utilizzata >>> **80.000 m<sup>3</sup>** (565 ha) , ammessa a finanziamento con 127 domande di indennizzo per un valore di **2,5 milioni di euro**.

P.S.R. 2014 -2020 Ripristino dei danni alle foreste da calamità naturali. Si sono erogati **finanziamenti per Vaia e Bostrico** - valore di **8 milioni di euro**:

## Addestramento A.I.B.

- Dopo il 2006 il ministro ha indetto la specializzazione di A.I.B.  
Durata 4 gg (35 h )
- Addestramenti aggiuntivi
- Ogni unita' si addestra internamente
  - addestramento „a secco“ (DPI, tattica ed attrezzature)
  - addestramento con „fuoco vero“ - (attrezzature manuali ed automezzi)



TADEJ DEVETAK GČ I., PGD Šempeter pri Gorici **SLOVENIJA**



## Qual è il vero valore del legname?

Prezzo di macchiatico in piedi o prezzo all'imposto legname allestito?

E' il secondo, perché il primo può includere inefficienze nel processo di raccolta

### ANDAMENTO PREZZI MEDI DI VENDITA FRANCO PARTENZA DI ALCUNI ASSORTIMENTI DI LEGNAME TONDO DI FAGGIO DAL 2004 AL 2010

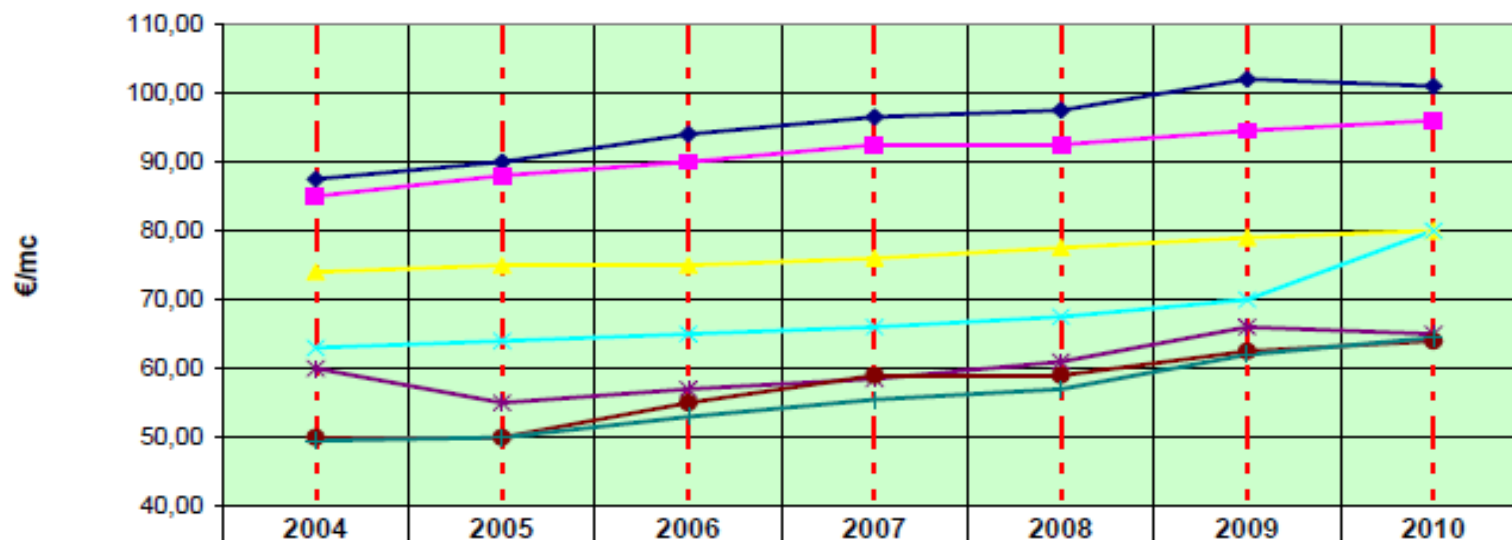

	2004	2005	2006	2007	2008	2009	2010
◆ Tagliole cl.A	87,50	90,00	94,00	96,50	97,50	102,00	101,00
■ Tagliole cl.B+	85,00	88,00	90,00	92,50	92,50	94,50	96,00
▲ Tagliole cl.B	74,00	75,00	75,00	76,00	77,50	79,00	80,00
✧ Tagliole cl.B35+	63,00	64,00	65,00	66,00	67,50	70,00	80,00
✱ Tagliole cl.C+	60,00	55,00	57,00	58,50	61,00	66,00	65,00
● Tagliole cl.C	50,00	50,00	55,00	59,00	59,00	62,50	64,00
⊕ Legna da Ardere	49,50	50,00	53,00	55,50	57,00	62,00	64,50

# Pianificazione forestale – direttive (DGR 1310-2004)

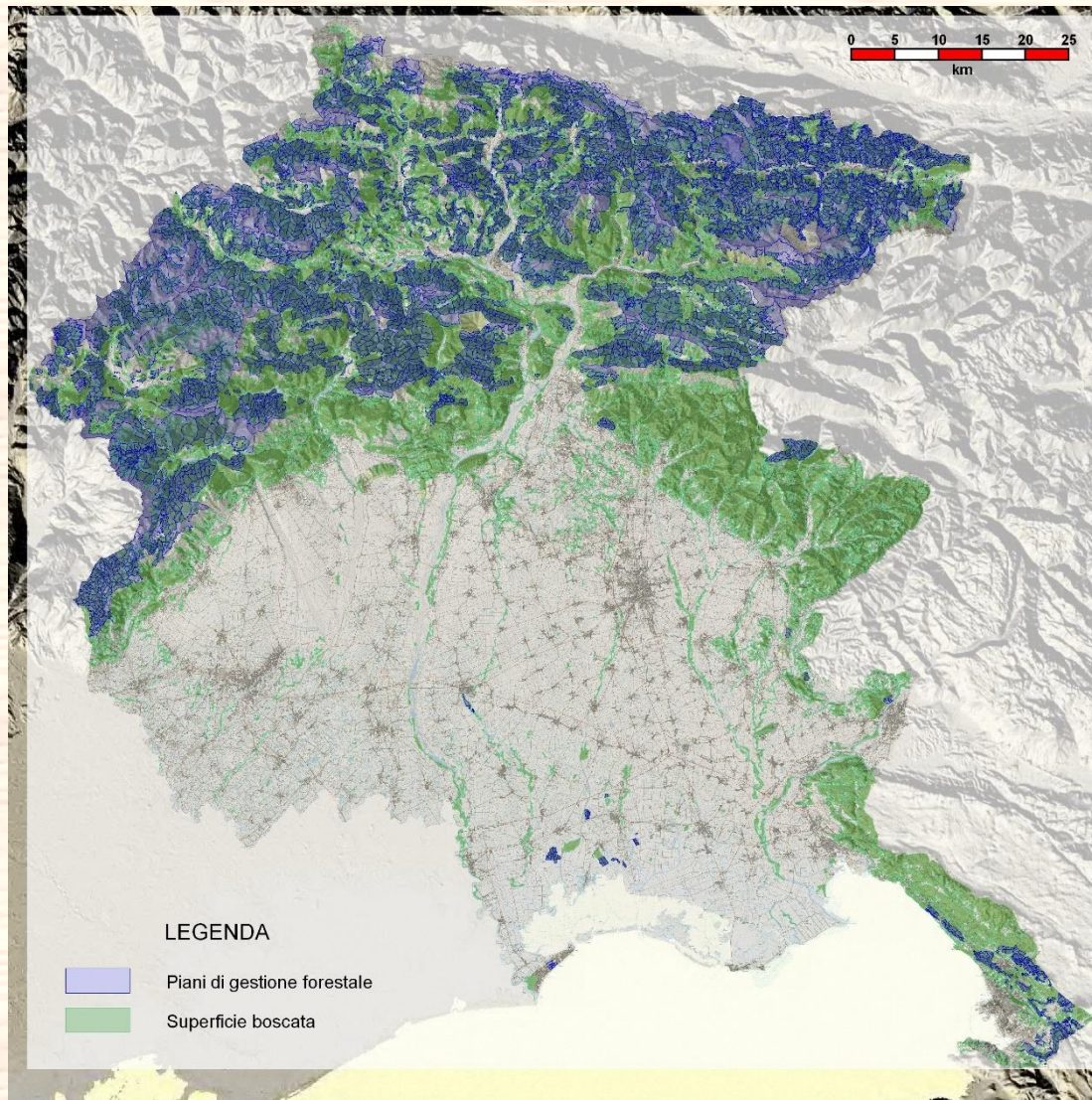

**Sup. boscata pianificata:  
121.339 ha  
circa 38% della superficie  
forestale della regione**



















## Cosa fanno i vicini «forestali» alpini



### Densità della rete di strade forestali per Comune

Bosco con funzione produttiva: 60 m/ha

Bosco con funzione anche protettiva: 40 m/ha

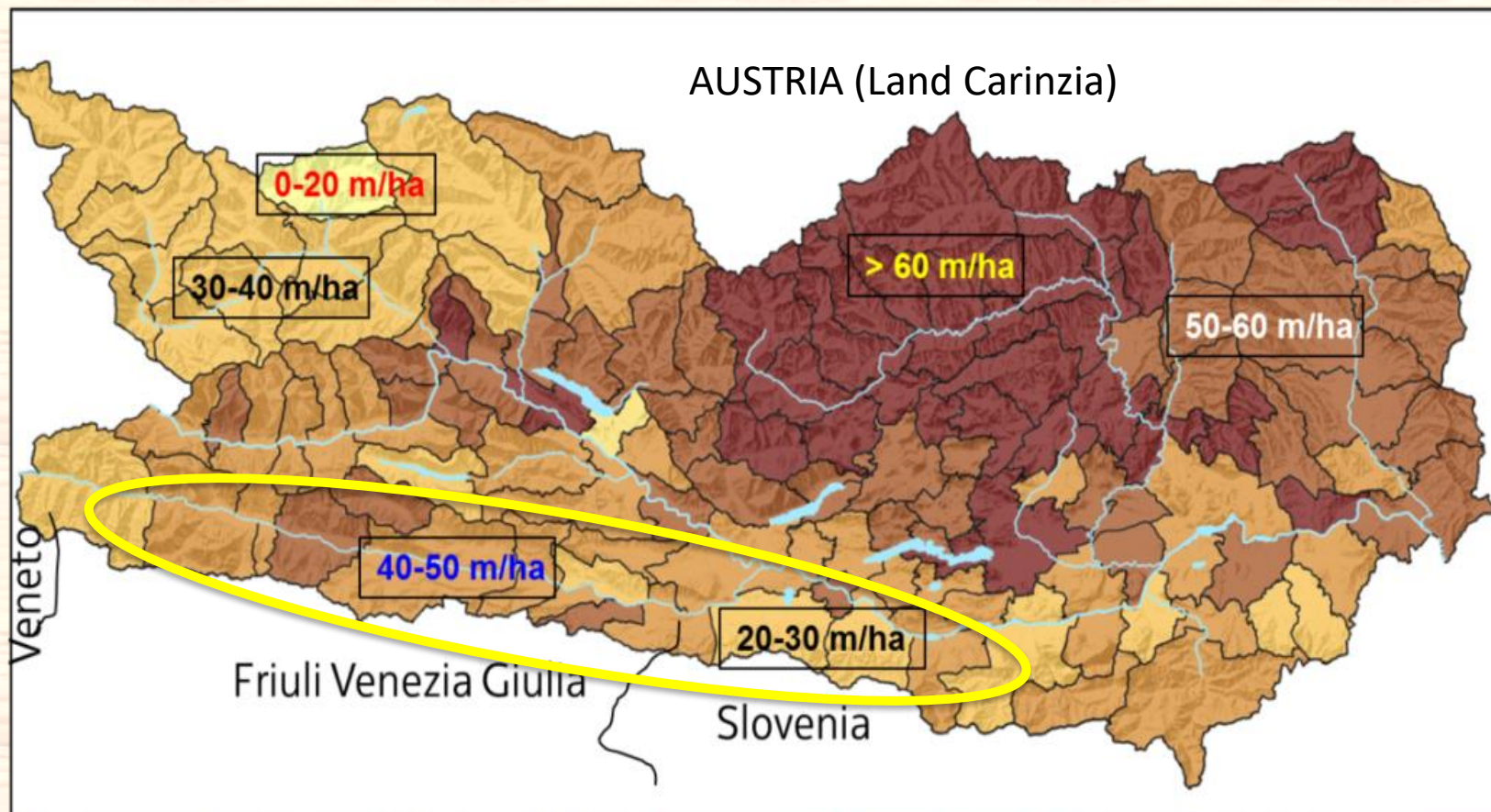



# Viabilità forestale

**Valico di Tarvisio  
(Udine)**

**AUSTRIA  
(Carinzia)**

**40-50 m/ha**

**ITALIA  
(Friuli Venezia  
Giulia)**

**0-20 m/ha**





# Accordo interregionale sul prelievo legnoso in ambito boschivo e sulla filiera legno



MILANO

VERONA  
26 febbraio 2016



- Impegni prioritari
- Impegni rilevanti

Espressione  
di interesse

# Impegno rilevante 6 dell'accordo: Sostegno alle aziende per la filiera foresta-legno locale: ipotesi di lavoro partendo anche da esempi come:

12-TO-MANY IL MODELLO DI RETE D'IMPRESE CHE COLLEGA IL BOSCO AL MERCATO

<p>CHI SIAMO</p>  <p>FIGLI DELLA REALIZZAZIONE DI UN SOGNO</p> <p>ENTRA ➔</p>	<p>COSA VOGLIAMO FARE</p>  <p>RISVEGLIARE LA NOSTALGIA DEL BOSCO</p> <p>ENTRA ➔</p>	<p>COME LO VOGLIAMO FARE</p>  <p>INSIEME, PER COSTRUIRE CON LA NATURA NELLA CULTURA LOCALE</p> <p>ENTRA ➔</p>	<p>COSA ABBIAMO FATTO</p>  <p>UNA STRETTA DI MANO PER FAR RINASCERE IL BOSCO IN ITALIA</p> <p>ENTRA ➔</p>
---	--	--	--

12 to many



**PREALPINE**  
Rete foreste prealpine



**FriùlDane**  
Rete d'Imprese Abete bianco del Friuli

Rete Abete bianco



**legnoServizi** PEFC La certificazione forestale sostenibile in FVG

Borsa del legno  
GR PEFC del FVG  
Aste di legname

**Cooperativa Legnoservizi**

HOME CHI SIAMO SOCI DUE DILIGENCE DOCUMENTI RASSEGNA STAMPA GPP

Rete BOSCAT Alta Val Tagliamento

Rete ValCanale Legno Naturale



**FILIERA LEGNO FVG**  
IL LEGNO DI MONTAGNA DEL FRIULI VENEZIA GIULIA. TUTTO INIZIA DA QUI.

**Amatrice**

Promuoviamo il legno della montagna del Friuli Venezia Giulia per le sue eccellenti caratteristiche e le aziende che operano lungo tutta la filiera con il rispetto ambientale di un governo del bosco in salvatistica naturalistica



# CLUSTER FVG

## LEGNO ARREDO CASA

GREEN CLUSTER

HOME

ARTICOLI

CERTIFICAZIONI

AZIENDE

EMAS

CONTATTI



**FOREST SHARING – NASCE LA PRIMA PIATTAFORMA PER LA...**

Blog, Produzione sostenibile

### GREEN CLUSTER

**Valorizzare la Filiera Produttiva Strategica del Sistema Casa FVG** attraverso la raccolta e la diffusione delle best practice sui principi dell'economia circolare sono gli obiettivi di GREEN CLUSTER.

Per questo abbiamo creato il **Blog di GREEN CLUSTER, una raccolta di articoli e di eventi pubblicati in rete**, legati alle tematiche della sostenibilità, energia ed architettura in legno mediante approfondimenti che spaziano dalle normative ai trend, dai materiali ai processi produttivi, dalla storia/accademia fino all'ecodesign.

Partendo quindi **dai migliori progetti di innovazione sviluppati in Regione FVG**, GREEN CLUSTER intende **favorire la conoscenza delle politiche nazionali ed europee del settore** e stimolare il sistema economico regionale alla "rigenerazione" e alla riduzione dei consumi.

PRODUZIONE SOSTENIBILE



ENERGIE



ARCHITETTURA





# Cluster FORESTA e Legno - BAVIERA

Cluster Forst und Holz in Bayern

Imprint | Contact | RSS

Home Cluster-Initiative Cluster-Offensive Networking

search...

We disseminate knowledge

- Events
- Projects
- Media

Welcome to the Forestry and Wood Cluster Initiative

Cluster Forst und Holz in Bayern

Imprint | Contact | RSS

Home Cluster-Initiative Cluster-Offensive Networking

search...

We are proWood industrial alliance proWood Bavaria

- Media und Events
- Facework for forestry
- Facework for wood
- Information for experts

Cluster Forst und Holz in Bayern

Imprint | Contact | RSS

Home Cluster-Initiative Cluster-Offensive Networking

search...

We connect people

- Cluster advisory board
- Regional initiatives
- Network wood construction
- Hardwood-innovationcluster

Cluster Forst und Holz in Bayern

Imprint | Contact | RSS

Home Cluster-Initiative Cluster-Offensive Networking

search...

We support innovations

- proHolz bavaria
- Research compass
- Hardwood-innovationcluster
- Inno4Wood





Home

Organisation

Holzinformation

Holzcluster

Vorstand

Team

Mitglieder

Daten und Fakten

Holzbauten

Auszeichnungen

Holz im Internet

Presse

Kontakt



## Holzcluster

Unter dem Motto „Gemeinsam mehr bewegen – mit der Kraft der Kleinen“ ist es Ziel der Clusterbildung, die Wettbewerbsfähigkeit der heimischen Holzbranche zu sichern und auszubauen.

# Cluster FORESTA e Legno - salisburghese



Home

Organisation

Holzinformation

Holzcluster

Vorstand

Team

Mitglieder

Daten und Fakten

Holzbauten

Auszeichnungen

Holz im Internet

Presse

Kontakt



## Mitglieder des Vereins proHolz Salzburg

Land Salzburg

Fachgruppe Holzindustrie / WK-Salzburg

Landesinnung Holzbau / WK-Salzburg

Landesinnung Tischler und holzgestaltende Gewerbe / WK-Salzburg

Landesgremium des Baustoff-, Eisen-, Hartwaren- und Holzhandels / WK-Salzburg

Kammer für Land- und Forstwirtschaft in Salzburg

zu proHolz Tirol

# Cluster FORESTA e Legno Slovenia

**Lesarski grozd**  
Wood Industry Cluster

ANNOUNCEMENTS ▾ CLUSTER OFFICE PROJECTS CONTACT ▾

## Wood - our natural treasure

**Wood Industry Cluster**  
The institute is a non-profit organization founded in 1999 by 17 woodworking companies and two institutions, as a Wood

**Mission and Vision**  
Research, innovation, creativity, efficient technology, new marketing approaches and business models, competent personnel,

**The main areas of our work**  
R & D projects and business development support

**Lesarski grozd**  
Wood Industry Cluster

ANNOUNCEMENTS ▾ CLUSTER OFFICE PROJECTS CONTACT ▾

## Products - our competitiveness

**Lesarski grozd**  
Wood Industry Cluster

ANNOUNCEMENTS ▾ CLUSTER OFFICE PROJECTS CONTACT ▾

## Knowledge - our opportunity





accordo interregionale sul **pioppo** - **Venezia** il 29 gennaio **2014**

- raddoppiare la produzione di materia prima (legno di pioppo)
- migliorare la qualità ambientale della coltivazione (cloni a maggiore sostenibilità ambientale e certificazioni ambientali);
- sfruttare la capacità di cattura di CO<sub>2</sub> (anidride carbonica – gas serra) da parte dei pioppi e stoccarla nei prodotti finiti.

Letto e confermato:

Regione Lombardia – Ass. Giovanni Fava

Regione Veneto – Ass. Franco Marzato

Regione Friuli Venezia Giulia – Ass. Mariagrazia Santoro

Regione Emilia-Romagna – Ass. Tiberio Rabboni

Regione Piemonte – Ass. Claudio Sacchetto

Coldiretti

Confederazione Italiana Agricoltori

Confagricoltura

Assocarta

Associazione Pioppicoltori Italiani

FederlegnoArredo

Unità di ricerca per le produzioni legnose fuori foresta (CRA-PLF)

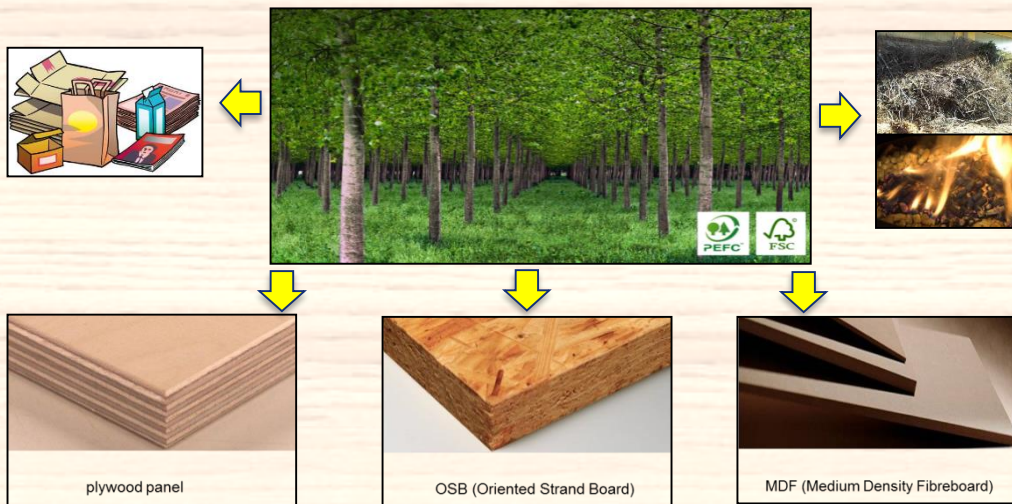

**Superficie indicativa a pioppo in RAFVG per tipo di finanziamento**  
(fondi regionali e UE - periodo 2004-2021)

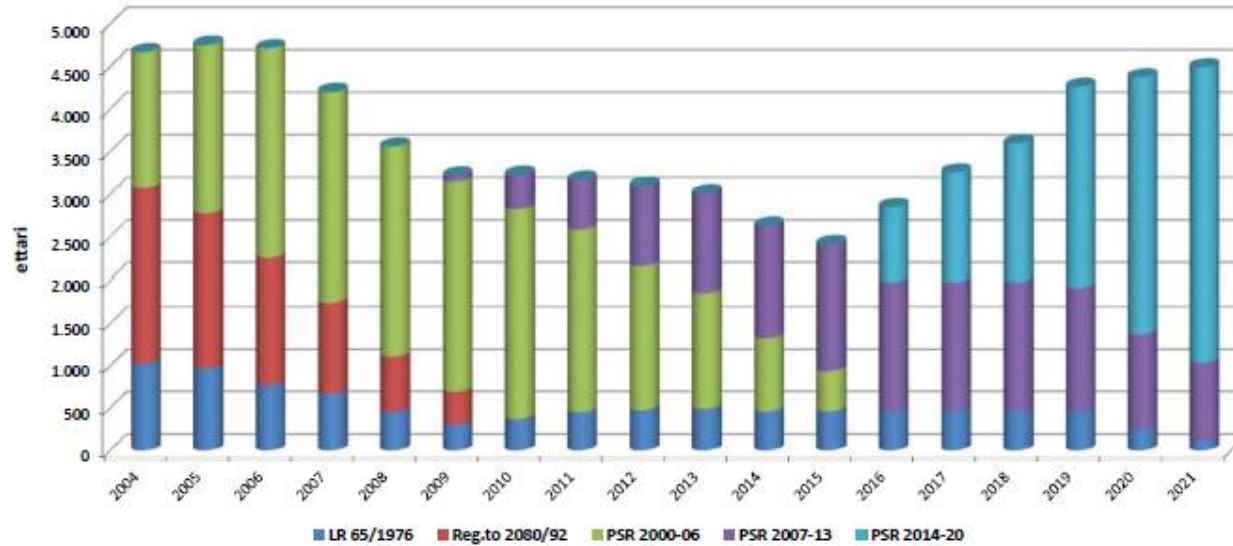

**Superficie indicativa a pioppo in RAFVG - Totale per anno**  
(fondi regionali e UE - periodo 2004-2021)

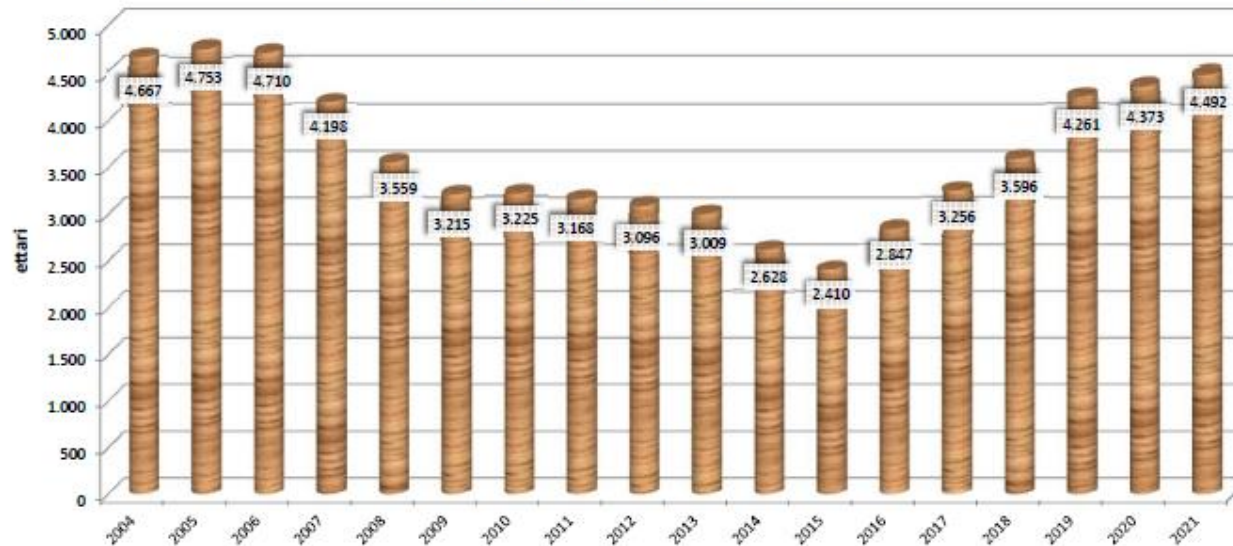





Fusine (Udine) 920 m s.l.m.  
inverno 2008 - 2009

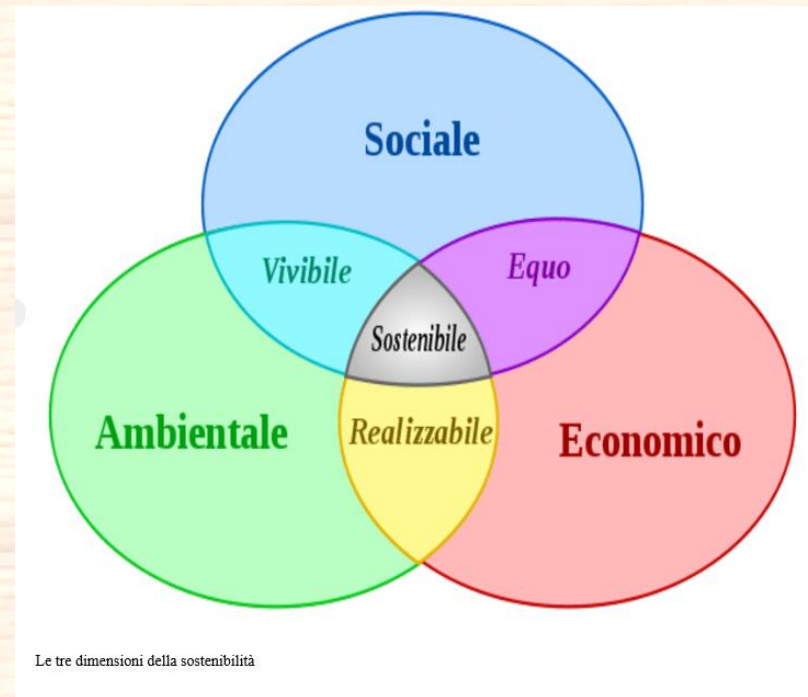

Grazie per l'attenzione

Regione Autonoma FRIULI VENEZIA GIULIA  
Direzione centrale risorse agricole, forestali e ittiche

Servizio foreste e corpo forestale  
Via Sabbadini 31 – UDINE

[corpoforestale@certregione.fvg.it](mailto:corpoforestale@certregione.fvg.it)  
[rinaldo.comino@regione.fvg.it](mailto:rinaldo.comino@regione.fvg.it)