

storie naturali

La rivista delle aree protette dell'Emilia-Romagna

N° 17|2024



storie naturali

La rivista delle aree protette dell'Emilia-Romagna

N° 17, Dicembre 2024

Direttore responsabile
Giuseppe Pace

Coordinamento editoriale
Regione Emilia-Romagna
Settore Aree protette, Foreste e Sviluppo zone montane
Viale Aldo Moro, 30
40127 Bologna BO
tel. 051 5276080
segrprn@regione.emilia-romagna.it
<http://ambiente.regione.emilia-romagna.it/it/parchi-natura2000>

A cura di
Gianni Gregorio, Monica Palazzini e Maria Vittoria Biondi

Consulenza editoriale e redazionale

Fondazione IU Rusconi Ghigi
Sede legale
Via Giuseppe Petroni, 9
40126 Bologna BO
Unità locali
Piazza Maggiore, 6
40124 Bologna BO
Via San Mamolo, 105
40136 Bologna BO
tel. 051 3399084 / 3399120
info@fondazioneiu.it
www.fondazioneiu.it

A cura di
Ivan Bisetti e Mariateresa Guerra

Progetto grafico originale
Mattia Di Leva e Elena Nannetti

Impaginazione
Elena Nannetti

Un particolare ringraziamento a
presidenti, direttori, funzionari e tecnici degli enti di gestione per i parchi e la biodiversità, dei parchi nazionali, del parco interregionale e degli altri enti pubblici coinvolti nella gestione delle aree protette per il contributo in informazioni, suggerimenti e materiale iconografico

Stampa
Grafiche Zanini - Anzola Emilia (BO)

Autorizzazione del Tribunale di Bologna n. 7429 del 5 maggio 2004

In copertina, un esemplare di festuggine palustre europea (*Emys orbicularis*) intento nell'attività di esposizione al sole, fondamentale per la sua termoregolazione, fotografia di Pino Piccardo

La rivista e le altre pubblicazioni regionali si possono reperire presso il Settore Aree protette, Foreste e Sviluppo zone montane, l'URP regionale, le strutture dei parchi e delle riserve e l'Archivio Cartografico della Regione Emilia-Romagna, in viale Aldo Moro, 28 a Bologna. È consultabile on line nel sito <https://ambiente.regione.emilia-romagna.it/it/parchi-natura2000/consultazione/pubblicazioni/storie-naturali>



I PARCHI E LE RISERVE NATURALI DELL'EMILIA-ROMAGNA

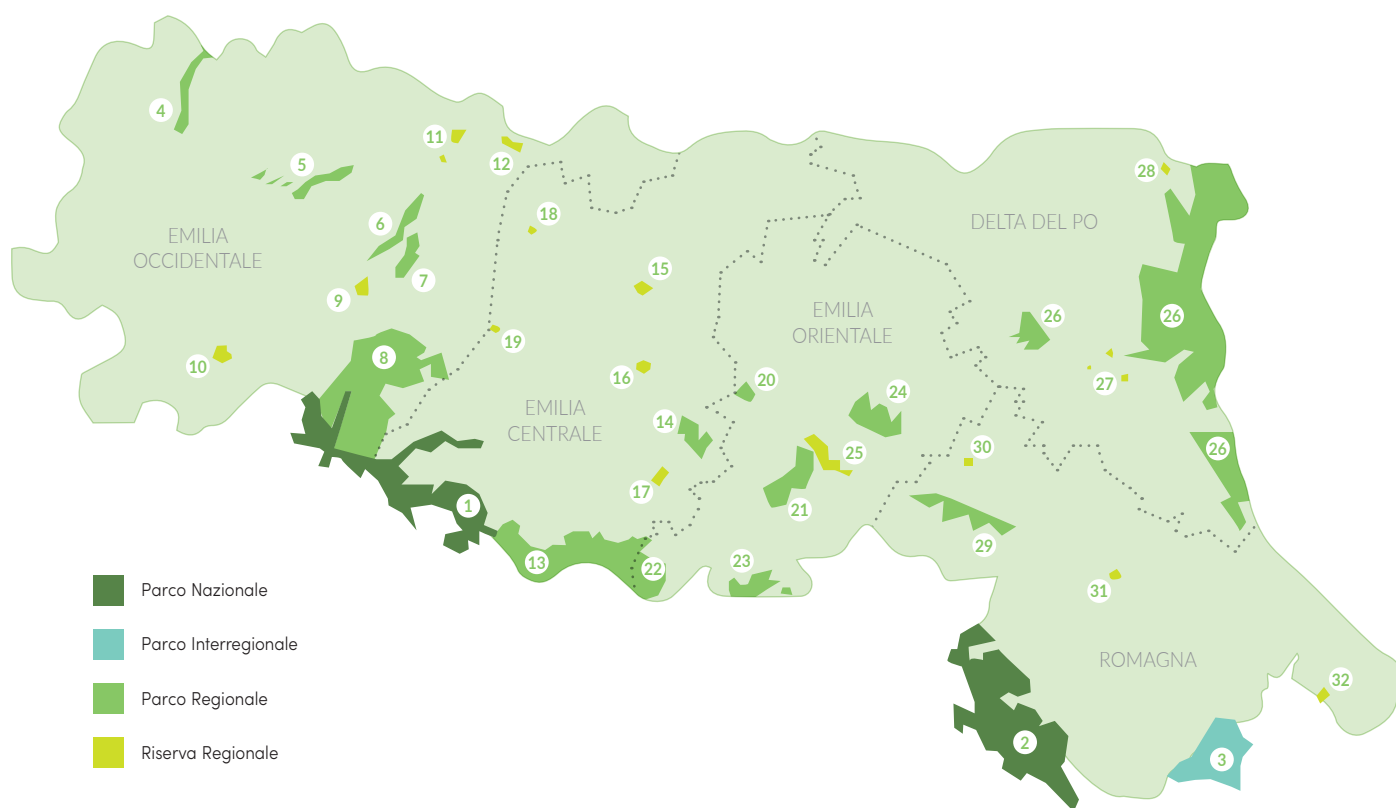

Parchi Nazionali

1. Parco Nazionale Appennino Tosco-Emiliano
www.parcoappennino.it
2. Parco Nazionale Foreste Casentinesi, Monte Falterona e Campigna
www.parcoforestecasentinesi.it

Parchi Interregionali

3. Parco Interregionale Sasso Simone e Simoncello
www.parcosimone.it

Ente di Gestione per i Parchi e la Biodiversità Emilia occidentale

www.parchidelducato.it

4. Parco Fluviale Regionale Trebbia
5. Parco Fluviale Regionale Stirone e Piacenziano
6. Parco Fluviale Regionale Taro

7. Parco Regionale Boschi di Carrega
8. Parco Regionale Valli del Cedra e del Parma
9. Riserva Naturale Orientata Monte Prinzera
10. Riserva Naturale Generale Ghirardi
11. Riserva Naturale Orientata Torrile e Trecasali
12. Riserva Naturale Orientata Parma Morta

Ente di Gestione per i Parchi e la Biodiversità Emilia centrale

www.parchiemiliacentrale.it

13. Parco Regionale Alto Appennino Modenese (Parco del Frignano)
14. Parco Regionale Sassi di Roccamalatina
15. Riserva Naturale Orientata Cassa di Espansione del Fiume Secchia

16. Riserva Naturale Salse di Nirano
17. Riserva Naturale Orientata Sassoguidano
18. Riserva Naturale Fontanili di Corte Valle Re
19. Riserva Naturale Orientata Rupe di Campotrera

Ente di Gestione per i Parchi e la Biodiversità Emilia orientale

www.enteparchi.bo.it

20. Parco Regionale Abbazia di Monteveglio
21. Parco Storico Regionale Monte Sole
22. Parco Regionale Corno alle Scale
23. Parco Regionale Laghi Suviana e Brasimone
24. Parco Regionale Gessi Bolognesi e Calanchi dell'Abbadessa
25. Riserva Naturale Contrafforte Pliocenico

Ente di Gestione per i Parchi e la Biodiversità Delta del Po

www.parcodeltapo.it

26. Parco Regionale Delta del Po
27. Riserva Naturale Speciale Alfonsine
28. Riserva Naturale Orientata Dune Fossili di Massenzatico

Ente di Gestione per i Parchi e la Biodiversità Romagna

www.parchiromagna.it

29. Parco Regionale Vena del Gesso Romagnola
30. Riserva Naturale Orientata Bosco della Frattona
31. Riserva Naturale Orientata Bosco di Scardavilla
32. Riserva Naturale Orientata Onferno



**Tartaruga testuggine
Cammina da lontano
Carne di corno e ruggine
Che si trascina piano
Regina di goffaggine
Attraversa le ere
Non si è mai persa nelle primavere**

**Sconfinato è il cammino
Delle zampe solenni
Smisurato il mattino
Che dura da millenni
Traditore è il destino
Che mai giunge alla meta
Perché lei è il viaggiatore ed è il pianeta**

**Regina tartaruga
Che passi devi fare
Verso la tua lattuga
Quando perfino il mare
Davanti a te si asciuga
In due parti spaccato
Per lasciarti passare dal passato
Ed eccola che arriva
Dinosauro nanetto
Che si nasconde viva
Dentro il suo cofanetto
La pancia primitiva
Che la tiene e l'afferra
Dorme bene nel centro della terra**

**Tartaruga regina
L'umanità è tua figlia
La lattuga è vicina
La terra ti assomiglia
Non si ferma, cammina
Muore una sola volta
Come una tartaruga
capovolta**

Bruno Tognolini - Viola Niccolai, *Versi di bestie*, Topipittori, 2022