

Vi meravigliate come questa materia mescolata alla rinfusa, in balia del caso, può aver costituito un uomo, visto che c'erano tante cose necessarie alla costruzione del suo essere, ma non sapete che cento milioni di volte questa materia, mentre era sul punto di produrre un uomo, si è fermata a formare ora una pietra, ora del piombo, ora del corallo, ora un fiore, ora una cometa, per le troppe o troppo poche figure che occorrevano o non occorrevano per progettare un uomo. Come non fa meraviglia che tra un'infinita quantità di materia che cambia e si muove incessantemente, sia capitato di fare i pochi animali, vegetali, minerali che vediamo, così come non fa meraviglia che su cento colpi di dadi esca una pariglia.

Cyrano de Bergerac

numero **4|2009**

l'intervista

Lino Zanichelli
sul Programma
Triennale



il parco

Il nuovo parco
regionale
del Trebbia

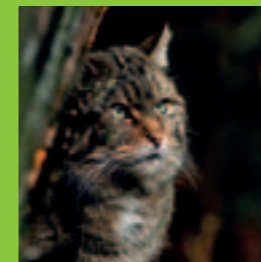

la curiosità

Il ritorno
del gatto
selvatico

il personaggio

Attilio
Bertolucci
e la Val Bratica

€ 2.00



Regione Emilia-Romagna
Assessorato Ambiente e Sviluppo sostenibile
Servizio Parchi e Risorse forestali
Via dei Mille, 21 - 40121 Bologna BO

storie naturali

La rivista delle Aree Protette dell'Emilia-Romagna

Numero 4, Maggio 2009

Direttore responsabile
Paolo Tamburini

Coordinamento editoriale
Regione Emilia-Romagna
Assessorato Ambiente e Sviluppo sostenibile
Servizio Parchi e Risorse forestali
Via dei Mille, 21
40121 Bologna BO
tel. 051 5276080
fax 051 5276957
segrpr@regione.emilia-romagna.it
www.ermesambiente.it/parchi

A cura di
Enzo Valbonesi, Monica Palazzini e Maria Vittoria Biondi

Consulenza editoriale e redazionale
Fondazione Villa Ghigi
Via San Mamolo, 105
40136 Bologna BO
tel. 051 3399084 / 3399120
fax 051 3392146
fondazione@fondazionevillaghigi.191.it
www.fondazionevillaghigi.it

A cura di
Mino Petazzini, Marco Sacchetti e Silvia Salvatorelli

Coordinamento redazionale
Mino Petazzini

Art direction
Lisa Marzari

Progetto grafico e impaginazione
Federica Marcheselli, Simona Pinchiorti

Redazione
M. Giovanna Pezzoli
tel. 051 3540121

Hanno collaborato
Michele Adorni (Riserva Naturale Monte Prinzerà), Sonia Anelli (Parco Regionale Valli del Cedra e del Parma), Roberta Azzoni (Riserva Naturale Fontanili di Corte Valle Re), Stefano Bassi (Servizio Parchi e Risorse forestali della Regione Emilia-Romagna), David Bianco (Parco Regionale Gessi Bolognesi e Calanchi dell'Abbadessa), Fausta Casadei (Provincia di Piacenza), Giuseppe Castaldelli, Monia Cesari (Parco Regionale Gessi Bolognesi e Calanchi dell'Abbadessa), Massimo Colombari (Parco Regionale Gessi Bolognesi e Calanchi dell'Abbadessa), Marzia Conventi (Riserva Naturale Salse di Nirano), Carla Corazza, Massimiliano Costa (Provincia di Ravenna), Ornella De Curtis (Provincia di Bologna), Mauro Delogu (Parco Regionale Gessi Bolognesi e Calanchi dell'Abbadessa), Roberto Fabbri, Andrea Gennai (Parco Nazionale Foreste Casentinesi, Monte Falterona e Campigna), Juanito Grigioni (Parco Nazionale Foreste Casentinesi, Monte Falterona e Campigna), Paolo Lagazzi, Mattia Lanzoni, Franco Locatelli (Parco Nazionale Foreste Casentinesi, Monte Falterona e Campigna), Costanza Lucci (Riserva Naturale Rupe di Campotrera), Fausto Minelli (Parco Regionale Sassi di Roccamalatina), Lucia Montagni (Parco Regionale Gessi Bolognesi e Calanchi dell'Abbadessa), Dario Mussini (Provincia di Reggio Emilia), Sandro Nicoloso, Annalisa Paltrinieri, Stefano Piastra, Lucilla Prevati (Parco Regionale Delta del Po), Gianluca Raineri (Riserva Naturale Piacenziano), Fiorenzo Rossetti (Provincia di Forlì-Cesena), Marco Rossi (Parco Regionale Valli del Cedra e del Parma), Remigio Rossi, Andrea Sacconi (Riserva Naturale Monte Prinzerà), Elena Schiavi (Provincia di Piacenza), Andrea Serra, Chiara Spotorno (Provincia di Piacenza), Giancarlo Tedaldi (Riserva Naturale Bosco di Scardavilla), Roberto Tinarelli, Raffaella Tommasi (Parco Regionale Delta del Po), Adalgisa Torselli (Provincia di Piacenza), Sergio Tralongo (Parco Regionale Stirone), Edoardo Turolla, Giuseppe Vignali (Parco Regionale Valli del Cedra e del Parma), Elena Visai (Provincia di Piacenza), Maria Luisa Zanni (Servizio Territorio Rurale della Regione Emilia-Romagna).

Un particolare ringraziamento ai presidenti, direttori e funzionari dei parchi e delle riserve per il contributo in informazioni, suggerimenti e materiale iconografico.

Editore
Editrice Compositori © 2009
Via Stalingrado 97/2
40128 Bologna
tel 051 3540111
fax 051 327877
www.compositori.it

Stampa
Compositori Ind. Grafiche, Bologna

Autorizzazione del Tribunale di Bologna n. 7429 del 5 maggio 2004



La rivista e le altre pubblicazioni regionali sono in vendita nelle librerie, nelle strutture dei parchi e delle riserve, presso l'Archivio Cartografico della Regione Emilia-Romagna, in via dello Scalo 3/2 a Bologna, e on line nel bookshop, dove è consultabile anche il catalogo, all'indirizzo: <http://archiviocartografico.regione.emilia-romagna.it/>

In copertina: Valle Mandriole nel Delta del Po (fotografia di Milko Marchetti).

I Parchi e le Riserve Naturali dell'Emilia-Romagna

PARCHI NAZIONALI

Parco Nazionale Appennino Tosco-Emiliano
Sede Parco
Via Comunale, 23
54010 Sassalbo di Fivizzano MS
tel. 0585 947200
www.parcoappennino.it
Sede provvisoria
Piazza 1° Maggio, 3
42036 Cervarezza Terme RE
tel. 0522 890111
info@parcoappennino.it

Parco Nazionale Foreste Casentinesi, Monte Falterona e Campigna
Sede legale
Palazzo Vigiani
Via Brocchi, 7
52015 Pratovecchio AR
tel. 0575 50301
Sede Comunità del Parco
Via Nefetti, 13
77018 Santa Sofia FC
tel. 0543 971375
infosede@parcoforestecasentinesi.it
www.parcoforestecasentinesi.it

PARCHI REGIONALI

Parco Fluviale Regionale Stirone
Centro Parco
Via Loschi, 5
43039 Salsomaggiore Terme PR
tel. 0524 574418
info@parcostirone.it
www.parcostirone.it

Parco Fluviale Regionale Taro
Centro Parco "Corte di Giarola"
Strada Giarola, 11
Loc. Pontescodogna
43044 Collecchio PR
tel. 0521 802688 / 305742
info@parcotaro.it
www.parcotaro.it



Parco Regionale Boschi di Carrega
Centro Parco "Casinetto dei Boschi"
Strada Olma, 2
Loc. Talignano
43038 Sala Baganza PR
tel. 0521 836026 / 833440
info@parcocarrega.it

Parco Regionale Valli del Cedra e del Parma
Sede Legale
Via Circonvallazione, 51

43010 Monchio PR
tel. 0521 896618
Sede distaccata
Loc. ex Colonia Montana, 1
43021 Corniglio PR
tel. 0521 880363

Parco Regionale Alto Appennino Modenese
Centro Parco
Via Tamburù, 8
41027 Pievepelago MO
tel. 0536 72134
segreteria@parcofrignano.it
www.parcofrignano.it

Parco Regionale Sassi di Roccamalatina
Centro Parco "Il Fontanazzo"
Via Pieve di Trebbio, 1287
Loc. Pieve di Trebbio
41050 Roccamalatina MO
tel. 059 795721
parcosassi@database.it



Parco Regionale Abbazia di Montevoglio
Centro Parco San Teodoro
Via Abbazia, 28
40050 Montevoglio BO
tel. 051 6701044
parco@parcodellabbazia.191.it

Parco Storico Regionale Monte Sole
Centro Parco
Via Porrettana Nord, 4
40043 Marzabotto BO
tel. 051 932525
segreteria@parcostoricomontesole.it
www.parcostoricomontesole.it

Parco Regionale Como alle Scale
Centro Parco
Via Roma, 1
Loc. Pianaccio
40042 Lizzano in Belvedere BO
tel. 0534 51761
info@parcocomoallescale.it

Parco Regionale Laghi Suviana e Brasimone
Centro Parco
Piazza Kennedy, 10
40032 Camugnano BO
tel. 0534 46712
parcodeilaghi@cosea.bo.it

Parco Regionale Gessi Bolognesi e Calanchi dell'Abbadessa
Centro Parco "Luigi Fantini"
Via Jussi, 171 - Loc. Farneto

40068 San Lazzaro di Savena BO
tel. 051 6254811
parco@parcogessibolognesi.it

Parco Regionale Delta del Po
Centro Parco
Via Mazzini, 200
44022 Comacchio FE
tel. 0533 314003
parcodeltapo@parcodeltapo.it
www.parcodeltapo.it

RISERVE NATURALI

Riserva Naturale Geologica Piacenziano
Via Scalinata Ospedale, 4/6
29014 Castell'Arquato PC
tel. e fax 0523 803966
riservapiacenzano@virgilio.it



Riserva Naturale Orientata Monte Prinzerà
Municipio di Fornovo di Taro
Piazza Libertà, 11
43045 Fornovo di Taro PR
tel. 0525 30195 (c.v.) / 400611 (uff.)
riservaprinzerà@libero.it (c.v.)

Riserva Naturale Orientata Parma Morta
Comune di Mezzani
Strada della Resistenza, 2
43055 Mezzani PR
tel. 0521 817131
pammamorta@comune.mezzani.pr.it

Riserva Naturale Orientata Fontanili di Corte Valle Re
Municipio di Campegine
Piazza Caduti del Macinato, 1
42040 Campegine RE
tel. 0522 676521
ufficiotecnico@comune.campegine.re.it
www.riservavallere.it

Riserva Naturale Orientata Rupe di Campotrera
Municipio di Canossa
Piazza Matteotti, 28
42026 Canossa RE
tel. 0522 248413
riservacampotrera@comune.canossa.re.it

Riserva Naturale Orientata Cassa di Espansione del Fiume Secchia
Corte Ospitale - Via Fontana, 2
42048 Rubiera RE
tel. 0522 627902
info@parcosecchia.it

Riserva Naturale Salse di Nirano
Comune di Fiorano Modenese
Piazza Ciro Menotti, 1
41042 Fiorano Modenese MO
tel. 0536 833276
infosalse@comune.fiorano-modenese.mo.it



Riserva Naturale Orientata Sassoguidano
Comune di Pavullo nel Frignano
Via Giardini, 192
41026 Pavullo nel Frignano MO
tel. 0536 29974
riserva.sassoguidano@comune.pavullo-nel-frignano.mo.it

Riserva Naturale Orientata Bosco della Frattona
Comune di Imola
Via Mazzini, 4
40026 Imola BO
tel. 0542 602183 (c.v.)
bosco.frattona@comune.imola.bo.it
www.comune.imola.bo.it/
boscofrattona/

Riserva Naturale Orientata Bosco di Scardavilla
Comune di Meldola
Piazza Orsini, 29
47014 Meldola FC
tel. 0543 499411
scardavilla@comune.meldola.fc.it
www.comune.meldola.fc.it/
areenaturali/museoecologia.html

Riserva Naturale Speciale Alfonsine
Municipio di Alfonsine
Piazza Gramsci, 1
48011 Alfonsine RA
tel. 0544 866611
alfambiente@racine.ra.it

Riserva Naturale Orientata Dune Fossili di Massenzatica
Provincia di Ferrara
Via Bologna, 534
44100 Ferrara FE
tel. 0532 299720 / 299730
renato.finco@provincia.fe.it

Riserva Naturale Orientata Onferno
Comune di Gemmano
Via Roma, 1
47855 Gemmano RN
tel. 0541 985730
grotte.onferno@libero.it
www.grottedionferno.it