

Ampliamento del
PIANO D'ASSETAMENTO FORESTALE
del CONSORZIO FORESTALE
"ALTA VALLE DEL BIDENTE"
validità per il periodo 2016-2030



Studio Verde
Via L. Galvani 4
47122 Forlì

dott. for.
Alberto Belosi

dott. for.
Pierluigi Mollicci

Tav.3C - Carta sinottica degli elementi catastali e assettamentali (mosaico catastale)

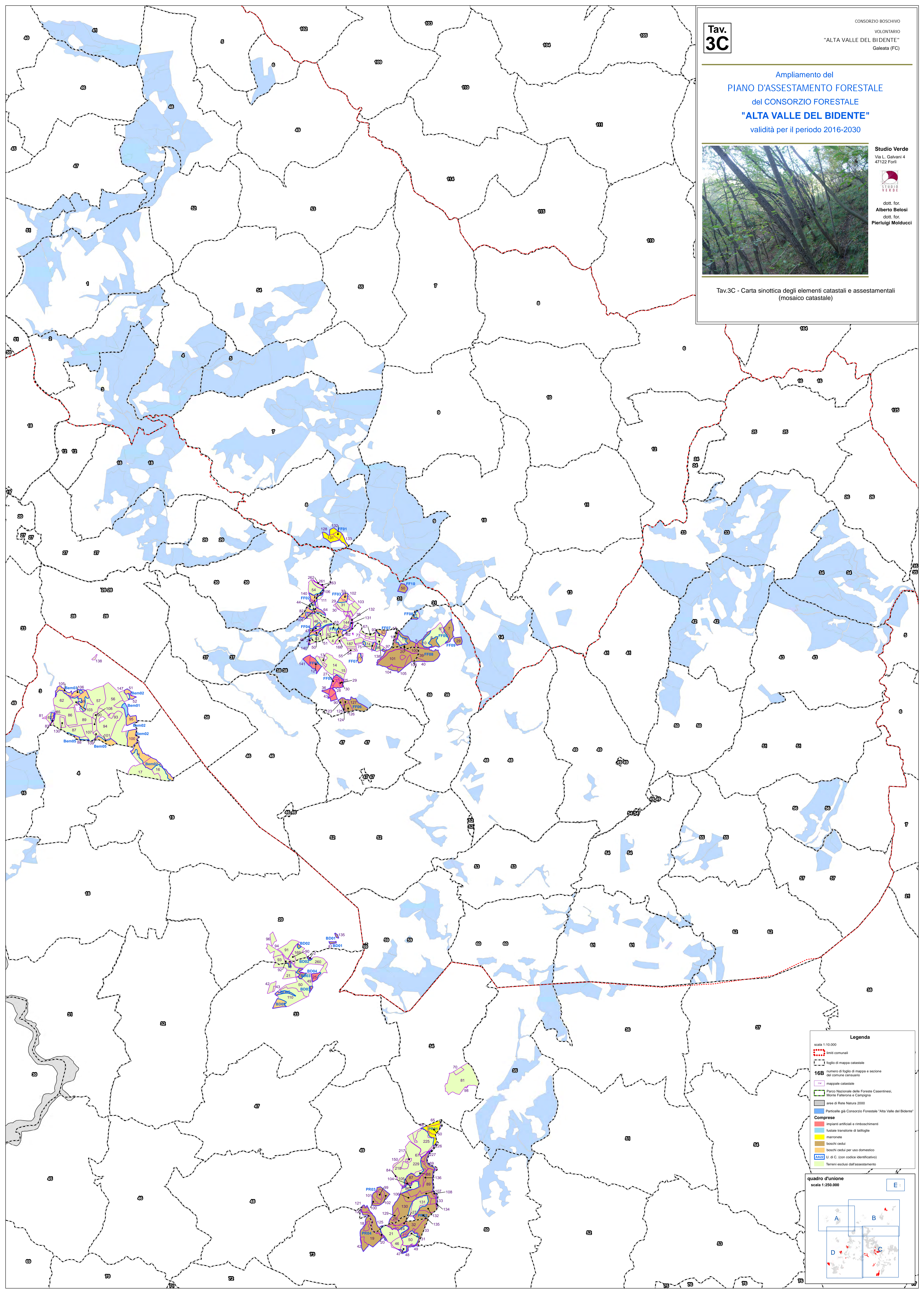

Legenda

scala 1:10.000

- limiti comunali
- foglio di mappa catastale
- numero di foglio di mappa e sezione del comune censuario
- mappe catastali
- Parco Nazionale delle Foreste Casentinesi, Monte Falterona e Campagna
- aree di Rete Natura 2000
- Pianche già Consorzio Forestale "Alta Valle del Bidente"
- Comprens**
- impianti artificiali e rimboschimenti
- foreste transitorie di latifoglie
- macchione
- boschi cedui
- boschi cedui per uso domestico
- U. di C. (con codice identificativo)
- Terreni esclusi dall'assetamento

quadro d'Unione
scala 1:250.000