



**PIANO DI GESTIONE FORESTALE DEI BENI SILVO-PASTORALI DI PROPRIETA' DEL SIG. CARRA RICCARDO IN LOCALITA' PIANE DI MOCOGNO NEL TERRITORIO DEI COMUNI DI LAMA MOCOGNO, RIOLUNATO E PALAGANO (MO)**

Valido per il periodo 2022 - 2036

TAV. 4.11

Lama Mocogno, li 19/09/2023

**Carta degli assorbimenti annuali di carbonio**

Elaborazione:

Dott. For. Agostino Barbieri

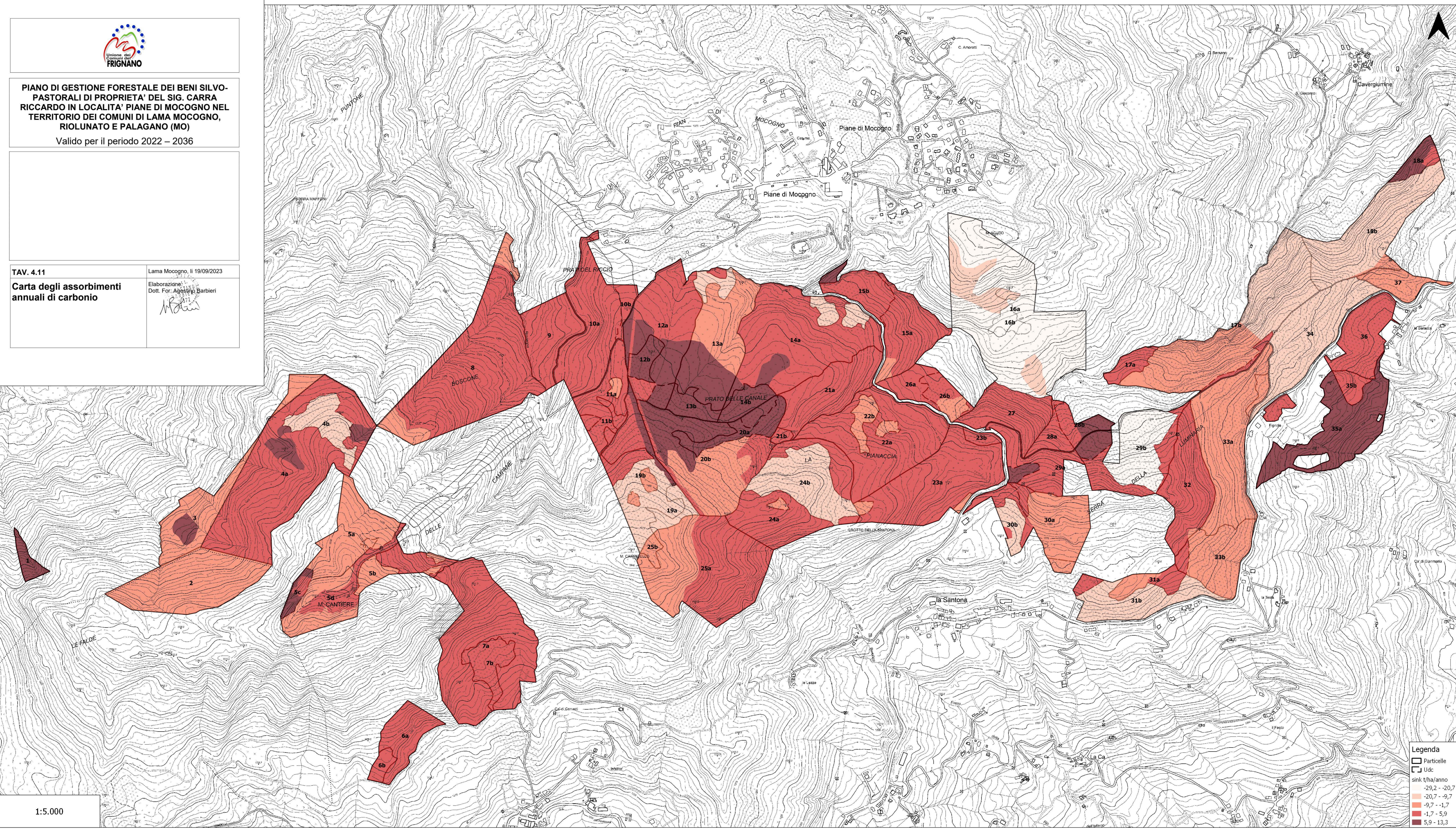

1:5.000

**Legenda**

	Particelle
	Udc
	sink t/ha/anno -29,2 - -20,7
	-20,7 - -9,7
	-9,7 - -1,7
	-1,7 - 5,9
	5,9 - 13,3