



PIANO DI GESTIONE FORESTALE DEI BENI SILVO-PASTORALI DI PROPRIETA' DEL SIG. CARRA RICCARDO IN LOCALITA' PIANE DI MOCOGNO NEL TERRITORIO DEI COMUNI DI LAMA MOCOGNO, RIOLUNATO E PALAGANO (MO)

Valido per il periodo 2022 – 2036

TAV. 4.12

Carta degli Habitat con sovrapposizione degli interventi previsti

Lama Mocogno, li 19/09/2023

Elaborazione:
Dott. For. Agostino Barbieri

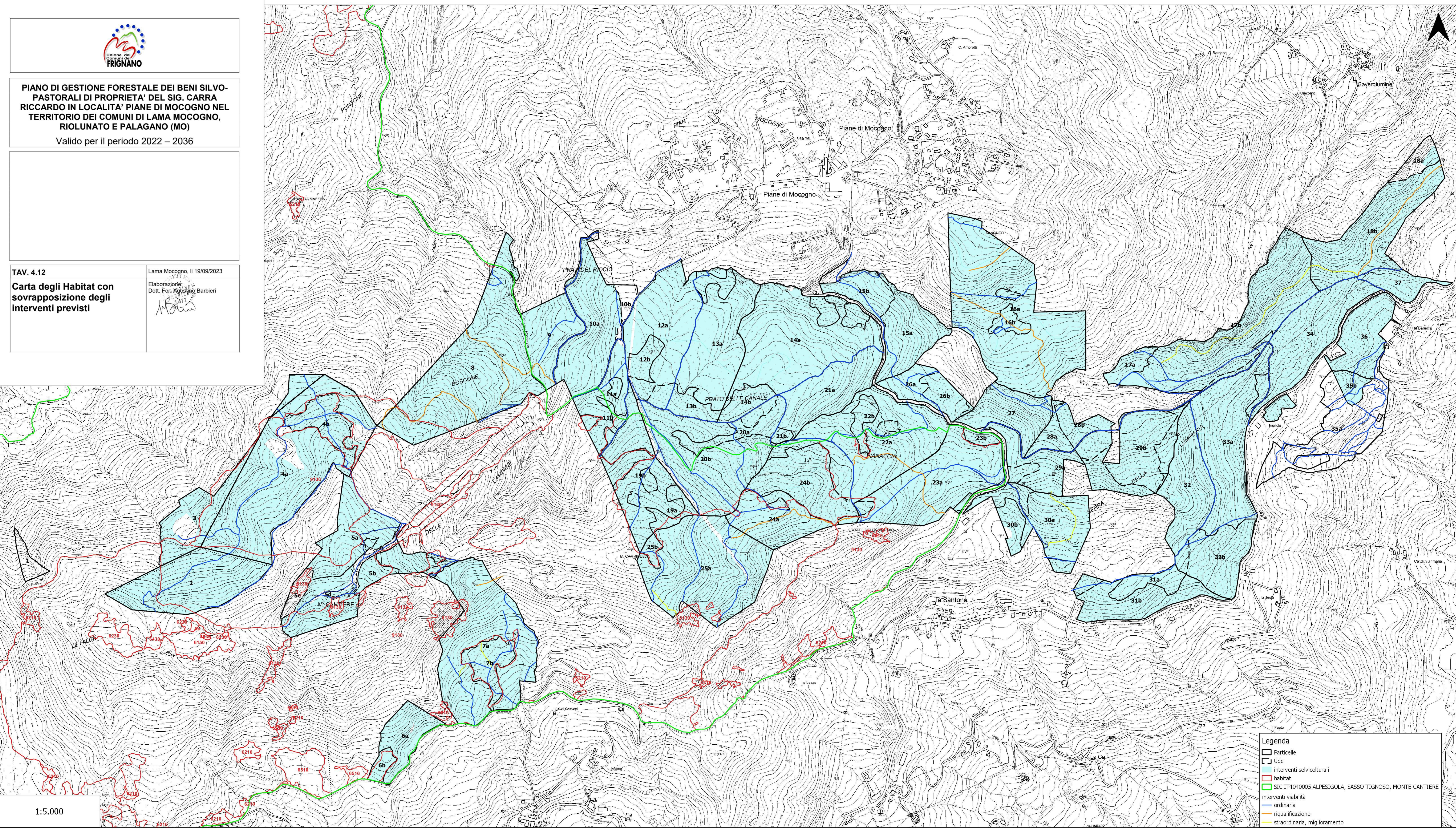

Legenda

- Particelle
- Udc
- interventi selvicolturali
- habitat
- SIC IT4040005 ALPESIGOLA, SASSO TIGNOSO, MONTE CANTIERE
- interventi viabilità
- ordinaria
- riqualificazione
- straordinaria, miglioramento

1:5.000