



PIANO DI GESTIONE FORESTALE DEI BENI SILVO-PASTORALI DI PROPRIETA' DEL SIG. CARRA RICCARDO IN LOCALITA' PIANE DI MOCOGNO NEL TERRITORIO DEI COMUNI DI LAMA MOCOGNO, RIOLUNATO E PALAGANO (MO)

Valido per il periodo 2022 – 2036

TAV. 4.6

Lama Mocogno, li 19/09/2023

Carta degli Interventi

Elaborazione:
Dott. For. Agostino Barbieri

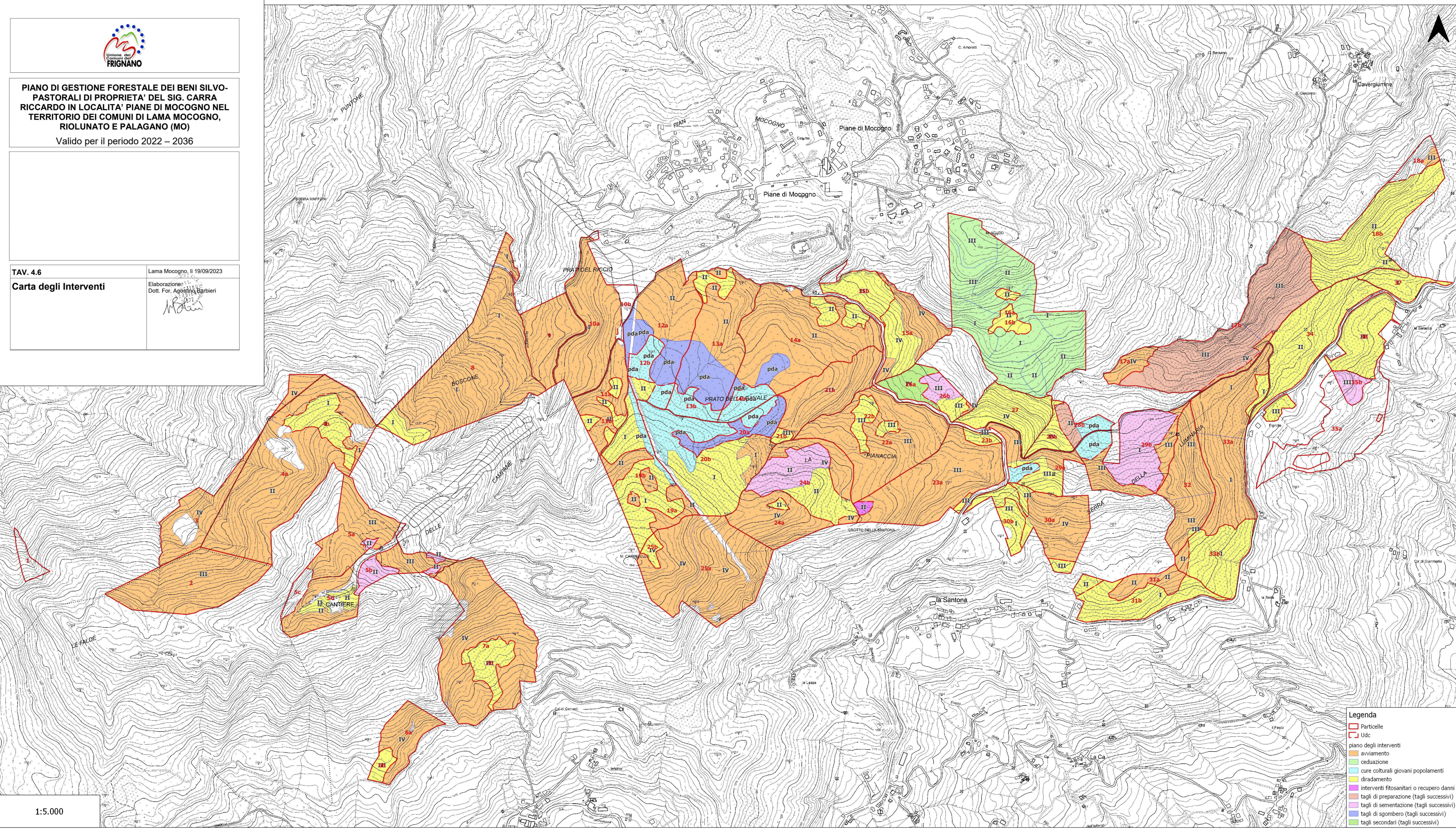

1:5.000

- Legenda**
- Particelle
 - Udc
 - piano degli interventi
 - avviamento
 - ceduzione
 - cure colturali giovani popolamenti
 - diradamento
 - interventi fitosanitari o recupero danni
 - tagli di preparazione (tagli successivi)
 - tagli di sementazione (tagli successivi)
 - tagli secondari (tagli successivi)