



PIANO DI GESTIONE FORESTALE DEI BENI SILVO-PASTORALI DI PROPRIETA' DEL SIG. CARRA RICCARDO IN LOCALITA' PIANE DI MOCOGNO NEL TERRITORIO DEI COMUNI DI LAMA MOCOGNO, RIOLUNATO E PALAGANO (MO)

Valido per il periodo 2022 – 2036

TAV. 4.7

Lama Mocogno, li 19/09/2023

Carta della Viabilità esistente

Elaborazione
Dott. For. Agostino Barbieri

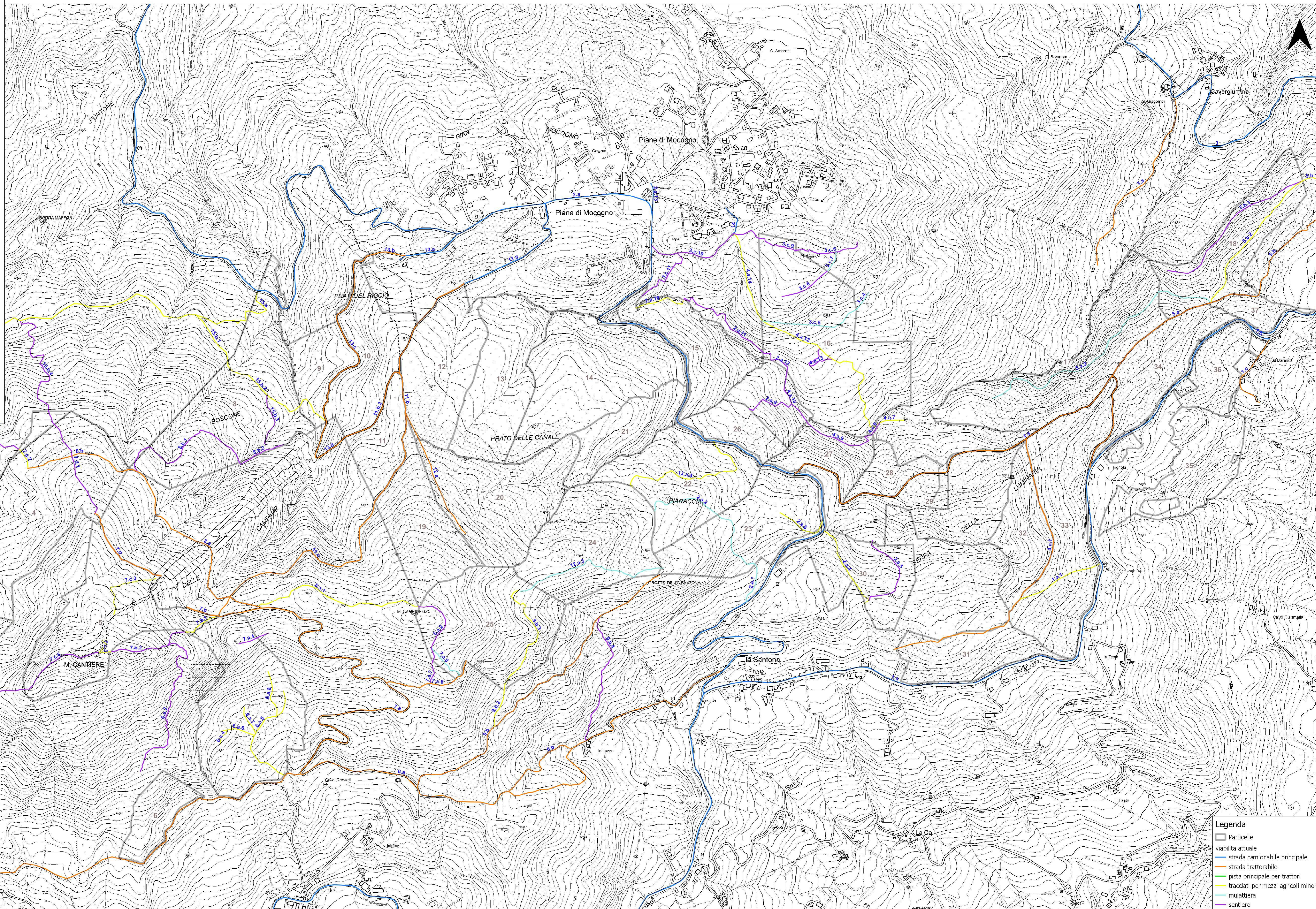

Legenda

- Particelle
- viabilità attuale
- strada camionabile principale
- strada trattorabile
- pista principale per trattori
- tracciati per mezzi agricoli minori
- mulattiera
- sentiero

1:5.000