



PIANO DI GESTIONE FORESTALE (PGF)
 dei beni del "Consorzio Forestale per la Tutela del Bosco e del
 Sottobosco dell'Alta Val Trebbia"
 (Comunello di Orezza)

PERIODO DI APPLICAZIONE 2023-2037

**CARTA SINOTTICA DEGLI ELEMENTI
 CATASTALI E ASSESTAMENTALI**

Responsabile del piano: Dott. For. Simone Luppi
 Tecnici assestatori : Dott. For. Remo Bertani
 Dott. For. Simone Luppi
 Dott. For. Maurizio Putzolu

Emesso Bosca	R.D.M. Studio via Marangoni, 21/A Firenze Tel. 055/215123 http://www.rdmprogetti.it	Scala 1:5.000
Data Aprile 2023	Controllato e approvato Luppi	Rev. 02

LEGENDA

- Limite particella assestamentale
 - Limite sottoparticella assestamentale
 - xxx** Numero particella/sottoparticella assestamentale
 - Limite foglio catastale
 - Limite particella catastale
 - XXX** Numero foglio catastale
 - xxx** Numero particella catastale
- PROPRIETA' COMUNALE ASSESTATA**
- Comproprietà
 - Orezza di Là
 - Orezza di Quà

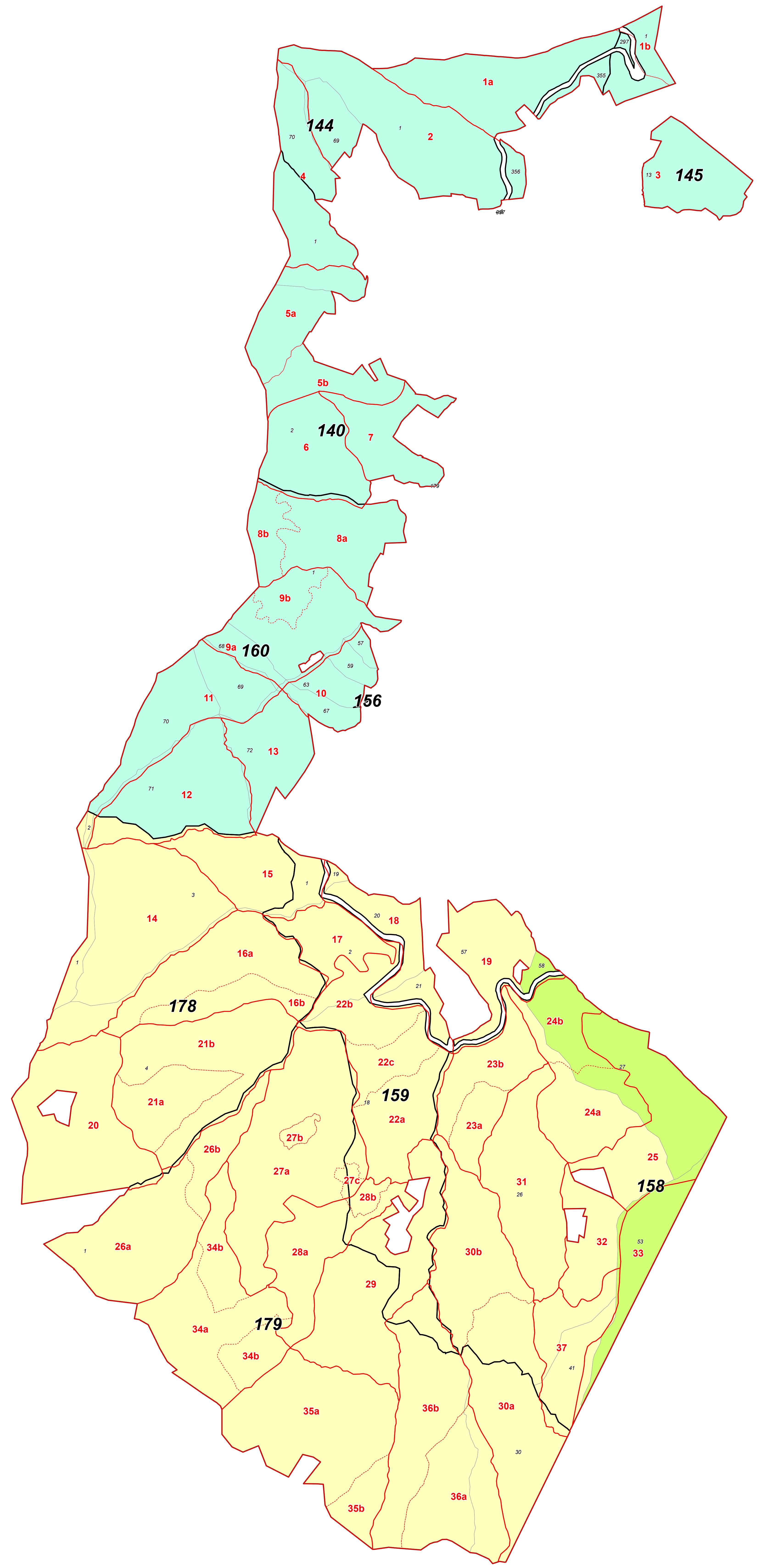

148

