

**compartimentazione**

- Particelle
- Udc

**Interventi**

**intersezioni\_habitat**

- diradamento
- diradamento - semenzatura fustaia transitoria

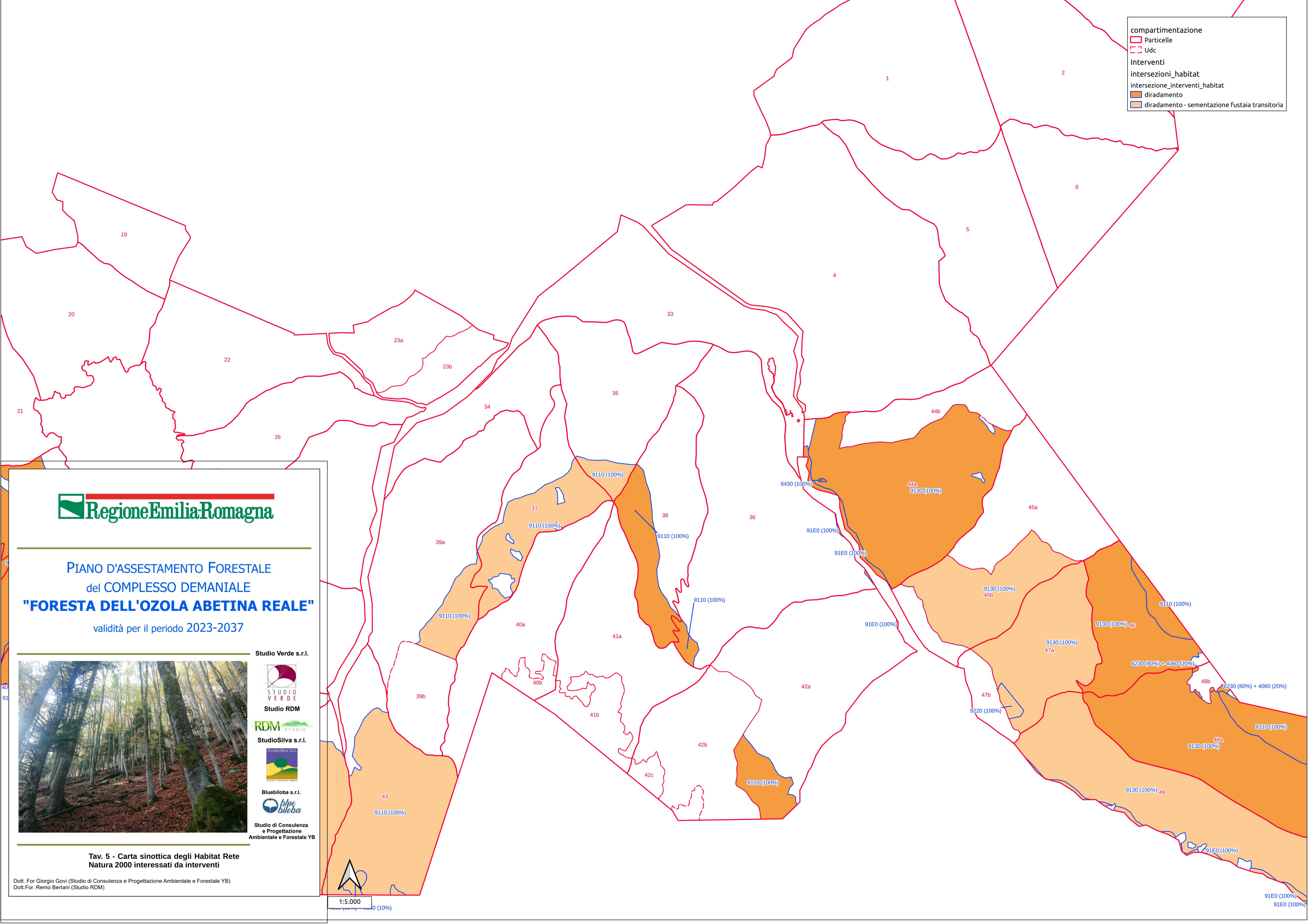

**PIANO D'ASSETAMENTO FORESTALE**  
 del COMPLESSO DEMANIALE  
**"FORESTA DELL'OZOLA ABETINA REALE"**  
 validità per il periodo 2023-2037



- Studio Verde s.r.l.
- Studio RDM
- RDM STUDIO
- StudioSilva s.r.l.
- Bluebiloba s.r.l.
- Studio di Consulenza e Progettazione Ambientale e Forestale YB

**Tav. 5 - Carta sinottica degli Habitat Rete Natura 2000 interessati da interventi**

Dott. For. Giorgio Govi (Studio di Consulenza e Progettazione Ambientale e Forestale YB)  
 Dott. For. Remo Bertani (Studio RDM)

1:5.000