

BENI DEL DEMANIO COLLETTIVO CIVICO DI  
CERRETO ALPI E CERRETO LAGHI

PIANO DI ASSESTAMENTO  
DEL COMPLESSO FORESTALE  
CERRETO LAGHI  
PER IL PERIODO 2023 - 2038

TAVOLA 3: COMPLESSO ASSESTAMENTALE ED AREE PROTETTE - lotto nr 1 + lotto nr 2  
Scala 1:12.000 Formato A2

Codice Identificativo per l'informatizzazione - ID\_progettobosco: 08266  
Codice Unico Progetto - CUP: C38E22000240009

Proprietario e Committente:  
COMITATO AMMINISTRAZIONE BENI USI CIVICI  
FRAZIONALI DI CERRETO  
Sede Legale: Via Piana 1, Cerreto Alpi - Ventasso (Lu)

Il Presidente Alessandro Zampolini

TECNICO REDATTORE:  
Dott. Agr. Petula Salvateci  
Iscriz. Albo Dott. Agr. e For. Prov. Pi-Lu-Ms n. 472

In collaborazione: Dott. Forestale Alberto Biffoli  
Iscriz. Albo Dott. Agr. e For. Prov. Fi n. 755

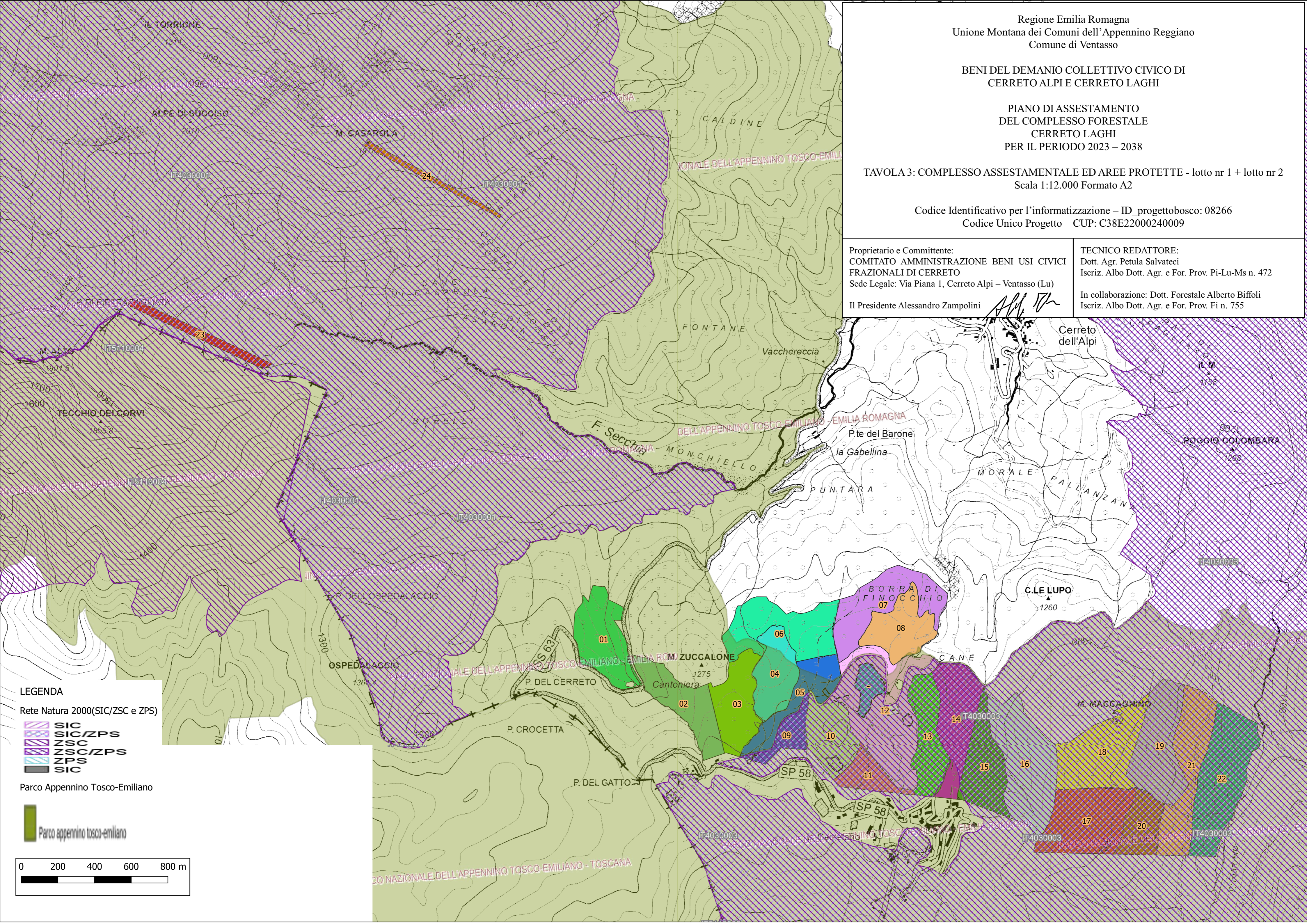

**LEGENDA**

Rete Natura 2000(SIC/ZSC e ZPS)

- SIC
- SIC/ZPS
- ZSC
- ZSC/ZPS
- ZPS
- SIC

Parco Appennino Tosco-Emiliano

- Parco appennino toscano-emiliano

