

numero	compresa	S lorda mq	S impr mq	SNetBos mq	S program	prov un q	prov tot	prel q/ha	prel tot q	PERIODO
01	F da tfm	121950	6047	115903	Diradamento	3401	39419	566	6560	5 triennio
02	C	104460	3300	101160	Avviamento alto fusto	3480	35204	1175	11886	4 triennio
03	F da tfm	102450	5000	97450	Diradamento	2315	22560	503	4902	5 triennio
04	F da tfm	90432	2000	88432	Diradamento	2315	20472	503	4448	5 triennio
05	FT da avv	81170	4114	77056	Diradamento	3329	25652	671	5170	2 triennio
06	C	139440	0	139440	Avviamento alto fusto	3505	48874	1296	18064	4 triennio
07	C	131025	3100	127925	Avviamento alto fusto	3154	40348	1126	14404	4 triennio
08	F da tfm	94988	0	94988	Diradamento	1887	17924	517	4911	5 triennio
09	C	43467	5300	38167	Avviamento alto fusto	3229	12324	1077	4111	4 triennio
10	FT da avv	89160	6000	83160	Diradamento	3329	27684	671	5580	5 triennio
11	C	48480	3790	44690	Avviamento alto fusto	3229	14430	1077	4813	4 triennio
12	FT da avv	216193	15505	200688	Diradamento	3583	71907	282	5659	5 triennio
15	FT da avv	102270	13000	89270	Diradamento	3583	31985	282	2517	5 triennio
13	C	96433	3000	93433	Avviamento alto fusto	3229	30170	1077	10063	4 triennio
14	C	121830	700	121130	Avviamento alto fusto	3505	42456	1077	13046	4 triennio
16	C	180410	8600	171810	Prosecuzione sterzo	3954	67934	1187	20394	1 triennio
17	C	152190	0	152190	Prosecuzione sterzo	4633	70510	1828	27820	1 triennio
18	C	153330	0	153330	Prosecuzione sterzo	4282	65643	1754	26889	2 triennio
19	C	141100	0	141100	Prosecuzione sterzo	4282	60419	1754	24749	2 triennio
20	C	64150	0	64150	Prosecuzione sterzo	4633	70510	1828	27820	3 triennio
21	F da tfm	139210	0	139210	Diradamento	2315	14851	503	3227	5 triennio
22	C	182809	0	182809	Prosecuzione sterzo	4458	81496	1791	32741	3 triennio
23	Pr Cr	34036	18186	15850	-	0	0	0	0	
24	Pr Cr	22508	22508	0	-	0	0	0	0	

Regione Emilia Romagna
Unione Montana dei Comuni dell'Appennino Reggiano
Comune di Ventasso

BENI DEL DEMANIO COLLETTIVO CIVICO DI
CERRETO ALPI E CERRETO LAGHI

PIANO DI ASSESTAMENTO
DEL COMPLESSO FORESTALE
CERRETO LAGHI
PER IL PERIODO 2023 – 2038

TAVOLA 5: PIANO DEI TAGLI PER PERIODO DI INTERVENTO - lotto nr 1
Scala 1:10.000 Formato A2

Codice Identificativo per l'informatizzazione – ID_progettobosco: 08266
Codice Unico Progetto – CUP: C38E22000240009

Proprietario e Committente:
COMITATO AMMINISTRAZIONE BENI USI CIVICI
FRAZIONALI DI CERRETO
Sede Legale: Via Piana 1, Cerreto Alpi – Ventasso (Lu)

TECNICO REDATTORE:
Dott. Agr. Petula Salvateci
Iscriz. Albo Dott. Agr. e For. Prov. Pi-Lu-Ms n. 472

Il Presidente Alessandro Zampolini

In collaborazione: Dott. Forestale Alberto Biffoli
Iscriz. Albo Dott. Agr. e For. Prov. Fi n. 755

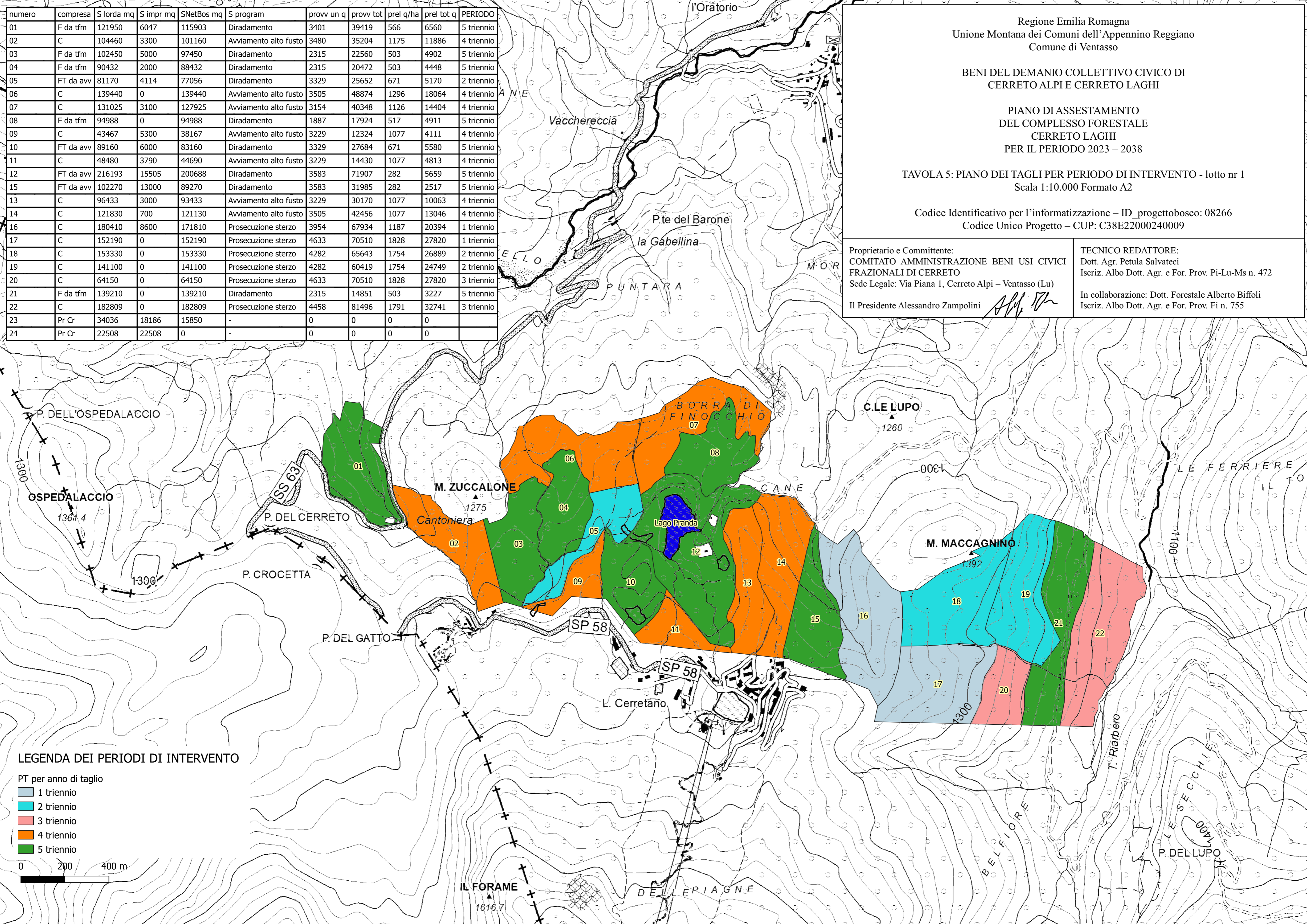

LEGENDA DEI PERIODI DI INTERVENTO

- PT per anno di taglio
- 1 triennio
 - 2 triennio
 - 3 triennio
 - 4 triennio
 - 5 triennio

0 200 400 m