

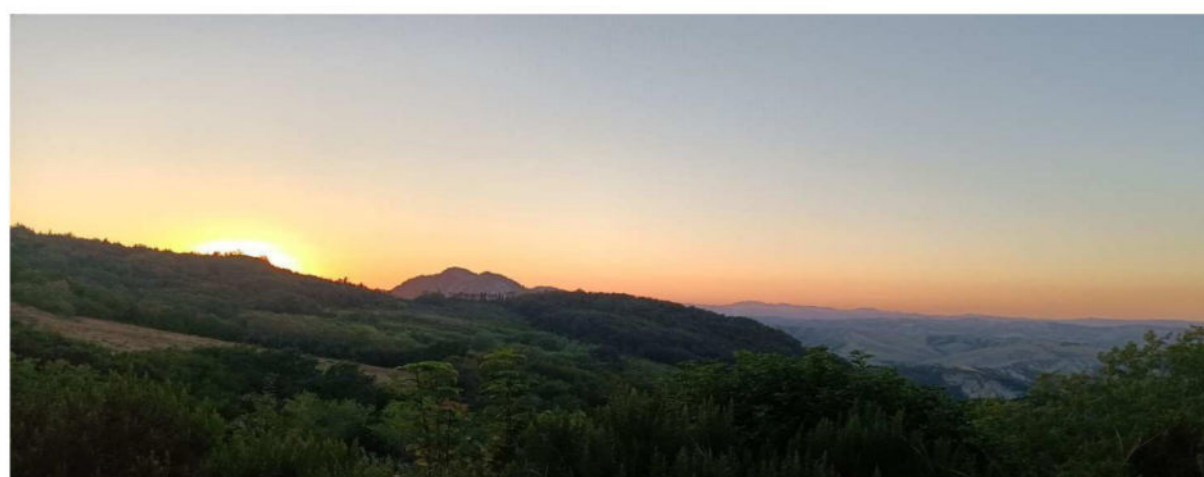

Parco Regionale della Vena del Gesso Romagnola

**Piano di Gestione Forestale della Vena del Gesso Romagnola**  
**Validità 2024-2038**



**Tav. 7.A - Carta sinottica degli Habitat RN 2000 interessati da interventi**



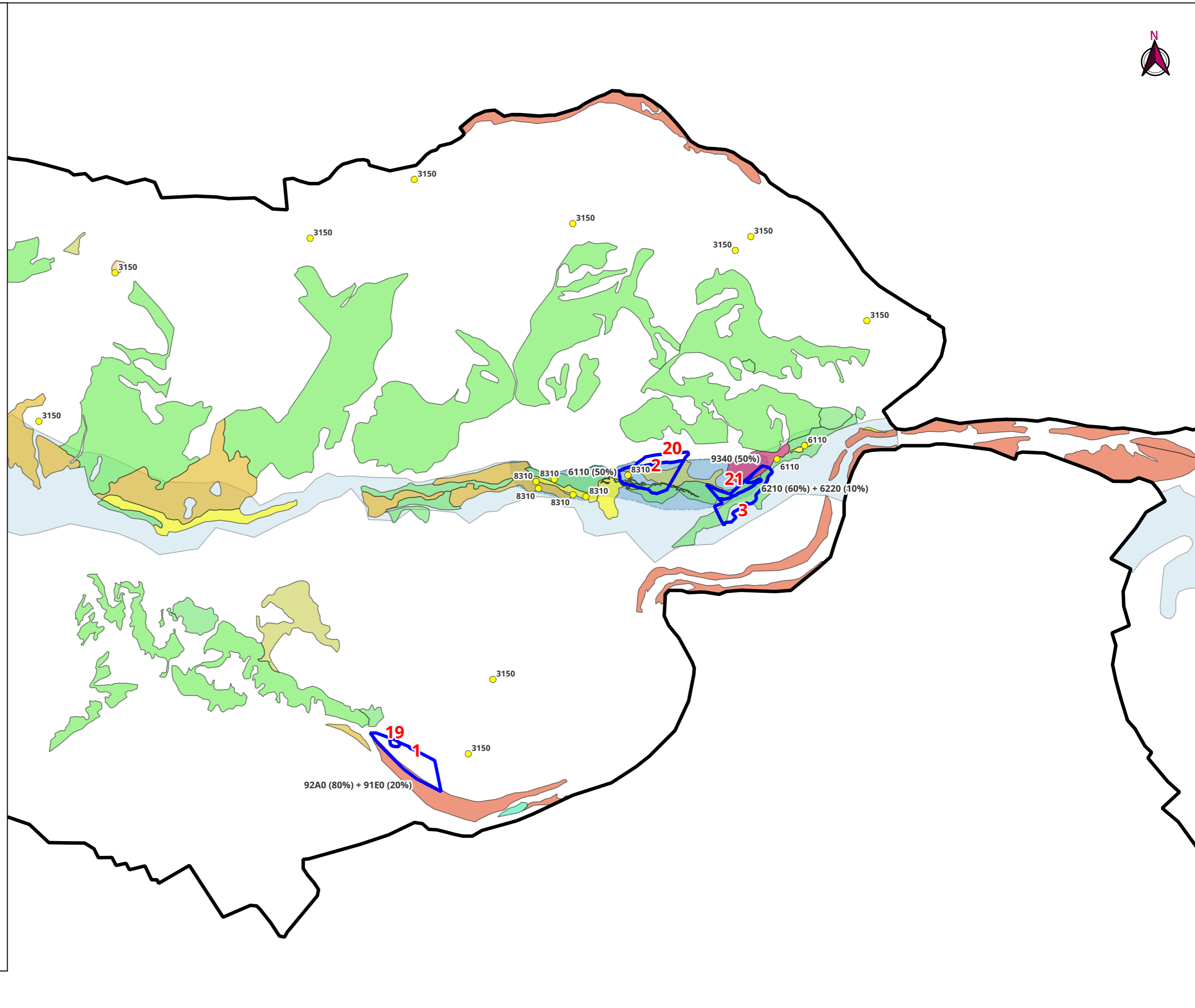







<b>Approvazione</b>	<b>Presidente :</b> Antonio Venturi
	<b>Direttore :</b> Nevio Agostini
	<b>Responsabile del Servizio Gestione delle Risorse, Conservazione e Promozione del Territorio :</b> Lorenzo Gangini
 <b>Studio Verde s.r.l.</b>	<b>Coordinamento:</b> Dott.For. Pierluigi Molducci
Via Luigi Galvani n.4 Forlì	<b>Collaboratori:</b> Dott.Sc.For.Stefano Santi
47122 - Forlì	Dott.ssa For.Jr Greta Guidi



Quadro di unione - Scala 1:150.000



Legenda - Scala 1:1.0000

-  Unità di compartimentazione base
-  Perimetro Parco Vena del Gesso Romagnola
- Elenco degli Habitat**
-  Habitat (puntuale)
- Habitat cod.**
-  51. Arbusteti submediterranei e temperati
-  61. Formazioni erbose naturali
-  62. Formazioni erbose secche seminaturali e facies coperte da cespugli
-  92. Foreste mediterranee caducifoglie
-  93. Foreste sclerofille mediterranee
-  Idrocarsismo
-  Carsismo

Parco Regionale della Vena del Gesso Romagnola

## Piano di Gestione Forestale della Vena del Gesso Romagnola

### Validità 2024-2038

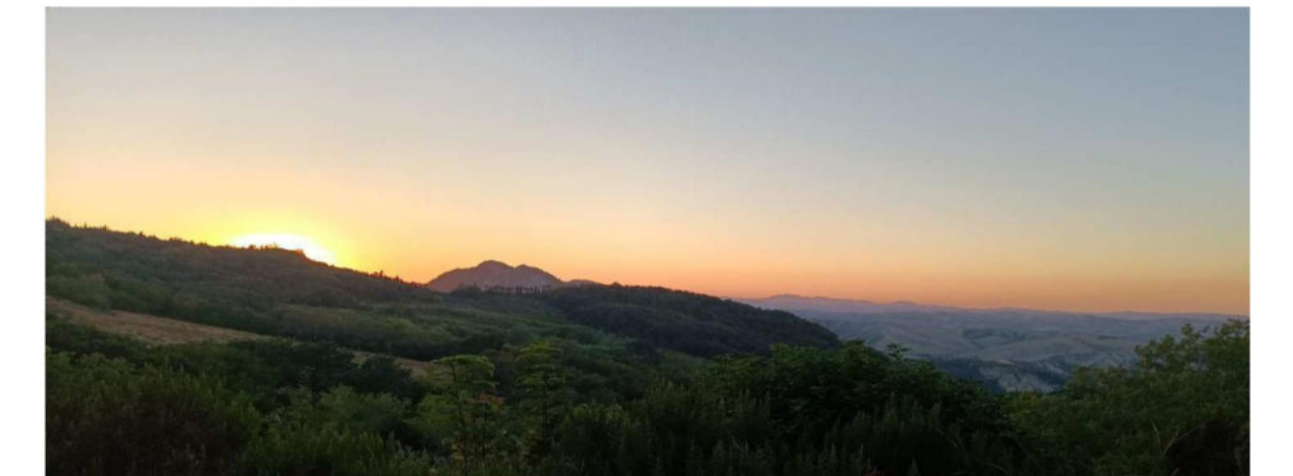

**Tav. 7.B - Carta sinottica degli Habitat RN 2000 interessati da interventi**

**Approvazione** Presidente : Antonio Venturi  
Direttore : Nevio Agostini  
Responsabile del Servizio Gestione delle Risorse, Conservazione e Promozione del Territorio : Lorenzo Cangini

**Studio Verde s.r.l.** Coordinamento: Dott.For. Pierluigi Molducci  
Via Luigi Galvani n.4 Forlì Collaboratori: Dott.Sc.For.Stefano Santi  
47122 - Forlì Dott.ssa For.Jr Greta Guidi

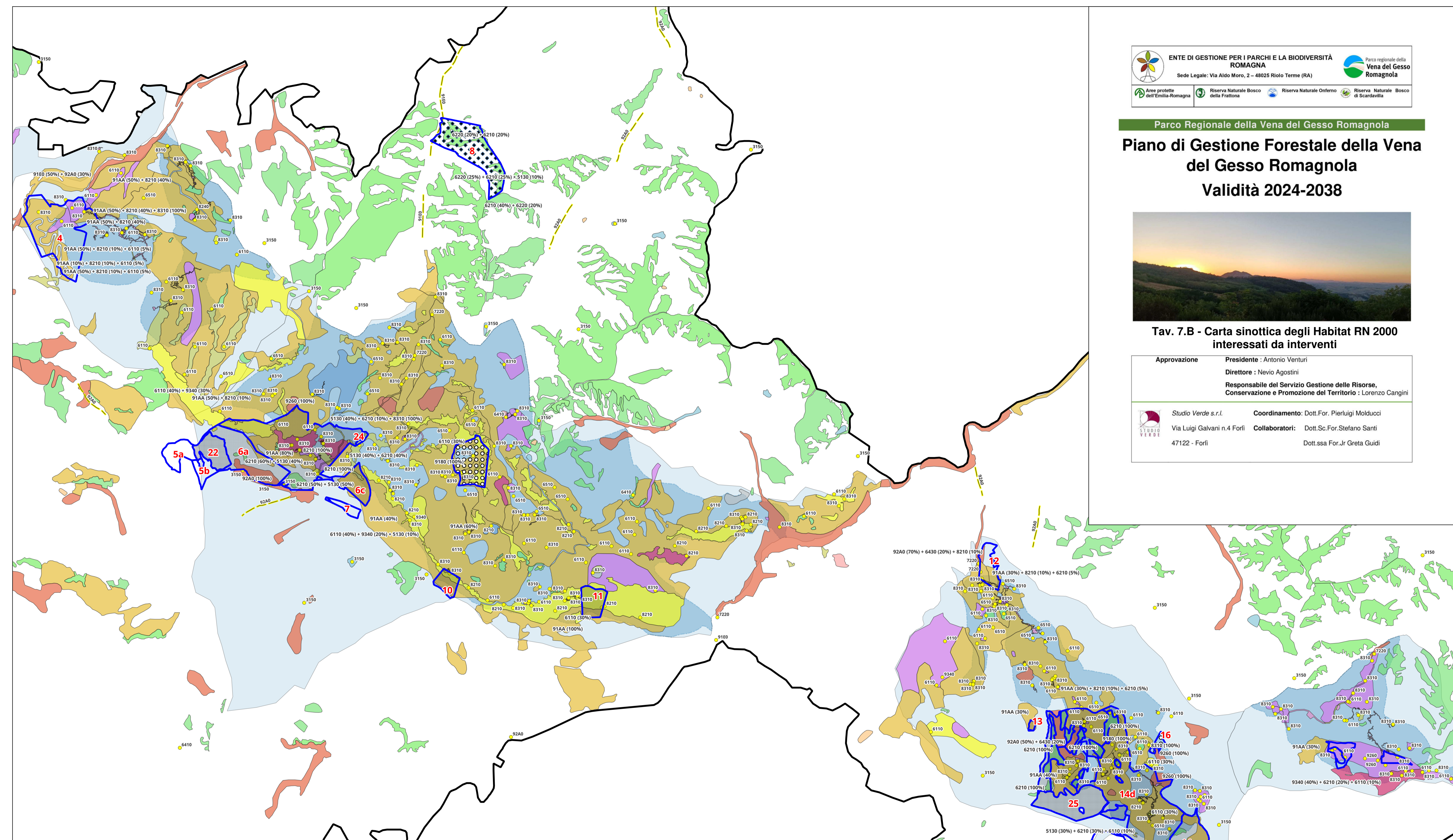

**Legenda - Scala 1:1.0000**

Unità di compartimentazione base  
 Perimetro Parco Vena del Gesso Romagnola  
**Tipo di intervento selvicolturale**  
 prati e pascolo - sfalci annuali  
**Primo periodo (2024-2026)**  
 2 - Diradamento selettivo  
**Secondo periodo (2027 - 2029)**  
 11.2 - diradamento su superfici Life4OaksForests  
 2  
**Quarto periodo (2034 - 2038)**  
 11.3 - Creazione +50% buche in aree Life4OaksForests  
 7 - Avviamento all'alto fusto  
 Habitat

**Habitat**  
**Habitat cod.**  
 51. Arbusteti submediterranei e temperati  
 61. Formazioni erbose naturali  
 62. Formazioni erbose secche seminaturali e facies coperte da cespugli  
 82. Pareti rocciose con vegetazione casmofitica  
 83. Altri habitat rocciosi  
 91. Foreste dell'Europa temperata  
 92. Foreste mediterranee caducifoglie  
 93. Foreste sclerofille mediterranee  
 Idrocarsismo  
 Carsismo

**Quadro di unione - Scala 1:150.000**

