

**ENTE DI GESTIONE PER I PARCHI E LA BIODIVERSITÀ ROMAGNA**  
 Sede Legale: Via Aldo Moro, 2 – 48025 Riolo Terme (RA)

**Parco regionale della Vena del Gesso Romagnola**







Parco Regionale della Vena del Gesso Romagnola

# Piano di Gestione Forestale della Vena del Gesso Romagnola

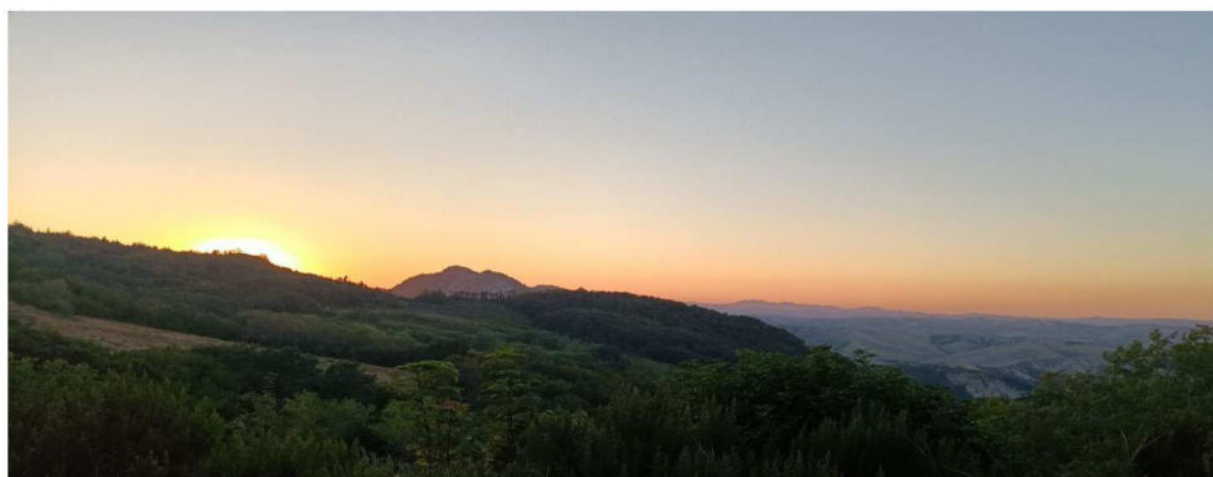
Validità 2024-2038



TAV. 5A- Carta degli interventi selvicolturali programmati - I periodo

**Approvazione** Presidente : Antonio Venturi  
 Direttore : Nevio Agostini  
 Responsabile del Servizio Gestione delle Risorse, Conservazione e Promozione del Territorio : Lorenzo Cangini



**Studio Verde s.r.l.** Coordinamento: Dott.For. Pierluigi Molducci  
 Via Luigi Galvani n.4 Forlì Collaboratori: Dott.Sc.For.Stefano Santi  
 47122 - Forlì Dott.ssa For.Jr Greta Guidi

Legenda - Scala 1:10.000

 Unità di compartimentazione

Periodo d'intervento

 1° periodo (2024-2026)

Tipo di intervento

 11.1 - Monitoraggio e manutenzione gaps come da progetto Life 4Oak Forests

 2 - Diradamento selettivo

Viabilità

 Strada forestale di primo livello esistente

 Strada forestale di secondo livello esistente

 Pista esistente

 Pista trattorabile temporanea

Quadro di unione  
Scala 1:150.000

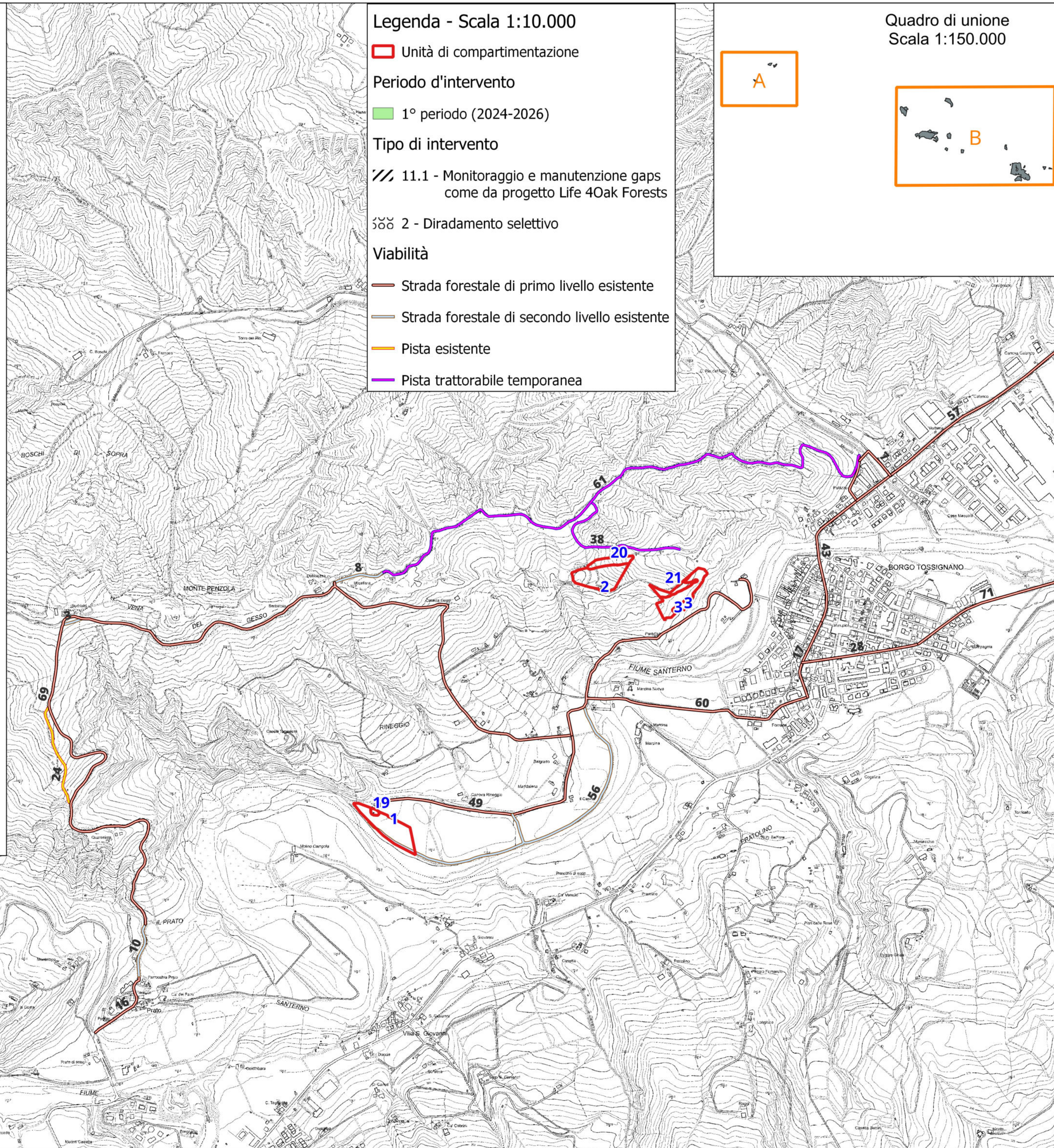
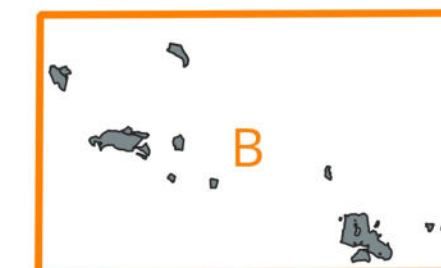



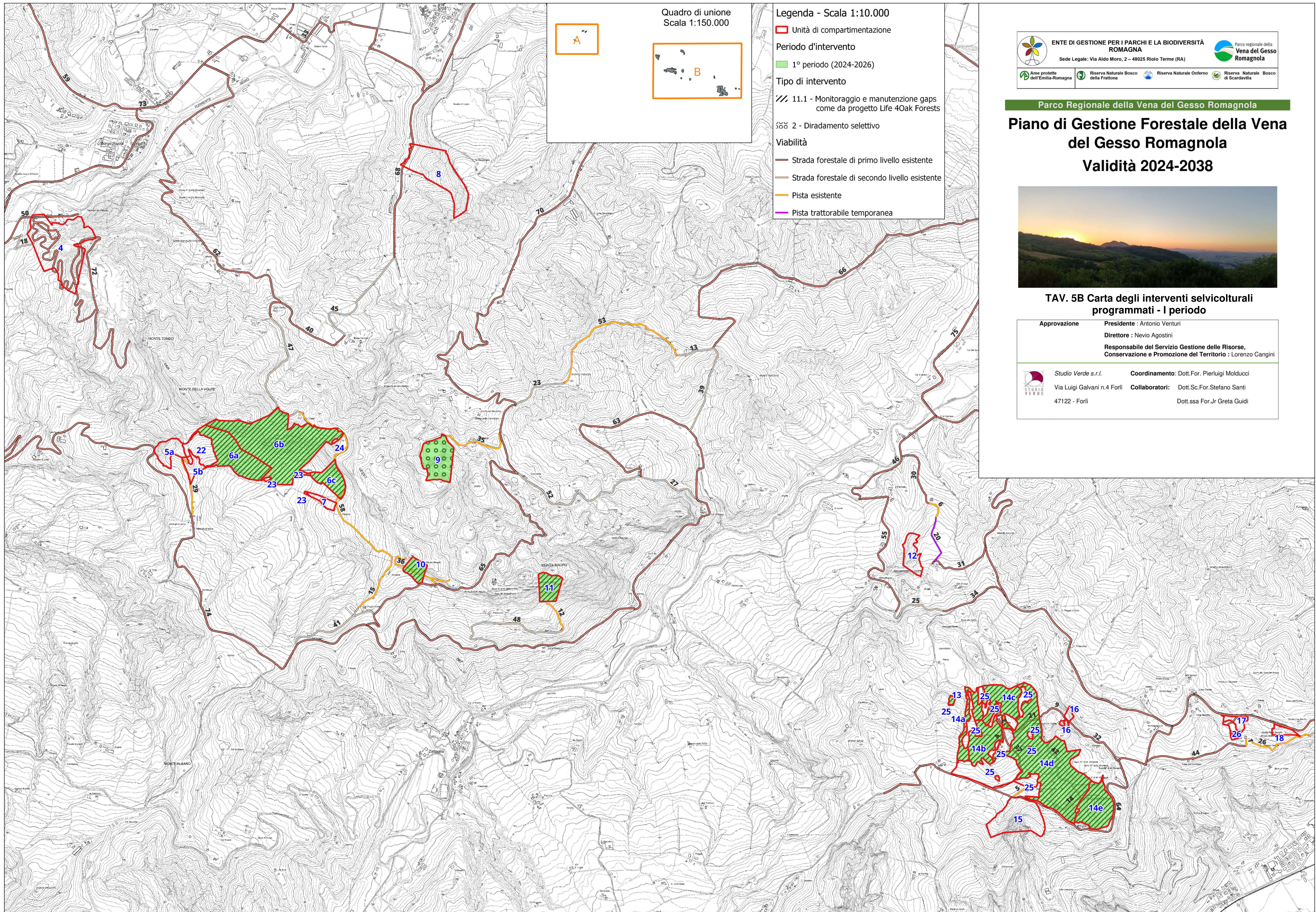

Quadro di unione  
Scala 1:150.000

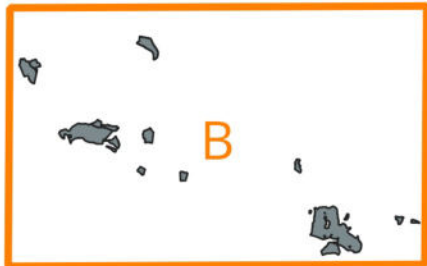

Legenda - Scala 1:10.000

Unità di compartimentazione

Periodo d'intervento

1° periodo (2024-2026)

Tipo di intervento

11.1 - Monitoraggio e manutenzione gaps come da progetto Life 4Oak Forests

2 - Diradamento selettivo

Viabilità

Strada forestale di primo livello esistente

Strada forestale di secondo livello esistente

Pista esistente

Pista trattabile temporanea

ENTE DI GESTIONE PER I PARCHI E LA BIODIVERSITÀ  
**ROMAGNA**  
Sede Legale: Via Aldo Moro, 2 – 48025 Riolo Terme (RA)

Parco regionale della  
**Vena del Gesso  
Romagnola**

Arre protette dell'Emilia-Romagna  
Riserva Naturale Bosco della Frattona  
Riserva Naturale Onferno  
Riserva Naturale Bosco di Scardavilla

**Parco Regionale della Vena del Gesso Romagnola**

**Piano di Gestione Forestale della Vena del Gesso Romagnola**

**Validità 2024-2038**



**TAV. 5B Carta degli interventi selvicolturali programmati - I periodo**

<b>Approvazione</b>	<b>Presidente :</b> Antonio Venturi
	<b>Direttore :</b> Nevio Agostini
	<b>Responsabile del Servizio Gestione delle Risorse, Conservazione e Promozione del Territorio :</b> Lorenzo Cangini
	<b>Coordinamento:</b> Dott.For. Pierluigi Molducci
Via Luigi Galvani n.4 Forlì	<b>Collaboratori:</b> Dott.Sc.For.Stefano Santi
47122 - Forlì	Dott.ssa For.Jr Greta Guidi