

ENTE DI GESTIONE PER I PARCHI E LA BIODIVERSITÀ ROMAGNA
 Sede Legale: Via Aldo Moro, 2 – 48025 Riolo Terme (RA)

Parco regionale della Vena del Gesso Romagnola







Parco Regionale della Vena del Gesso Romagnola

Piano di Gestione Forestale della Vena del Gesso Romagnola

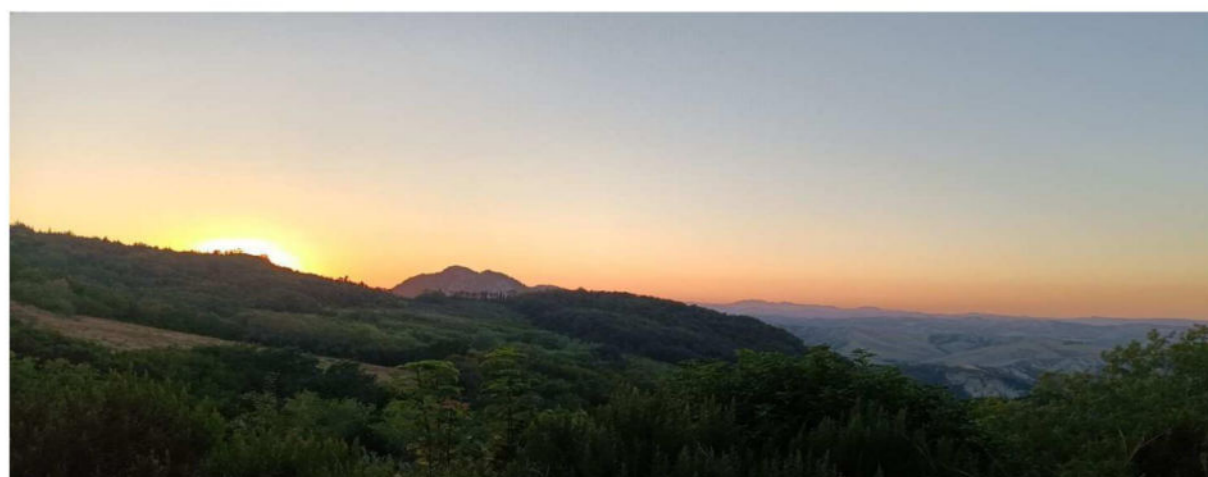
Validità 2024-2038



Tav. 5.4.A - Carta degli interventi programmati di miglioramento dei pascoli

Approvazione	Presidente : Antonio Venturi
	Direttore : Nevio Agostini
	Responsabile del Servizio Gestione delle Risorse, Conservazione e Promozione del Territorio : Lorenzo Cangini
	Studio Verde s.r.l. Via Luigi Galvani n.4 Forlì 47122 - Forlì
	Coordinamento: Dott.For. Pierluigi Molducci Collaboratori: Dott.Sc.For.Stefano Santi Dott.ssa For.Jr Greta Guidi

Legenda - Scala 1:10.000

 Unità di compartimentazione

Tipo di intervento

 sfalcio annuale

Periodo intervento

 Annuale

Viabilità

 Strada forestale di primo livello esistente

 Strada forestale di secondo livello esistente

 Pista esistente

 Pista trattorabile temporanea

Quadro di unione
Scala 1:150.000

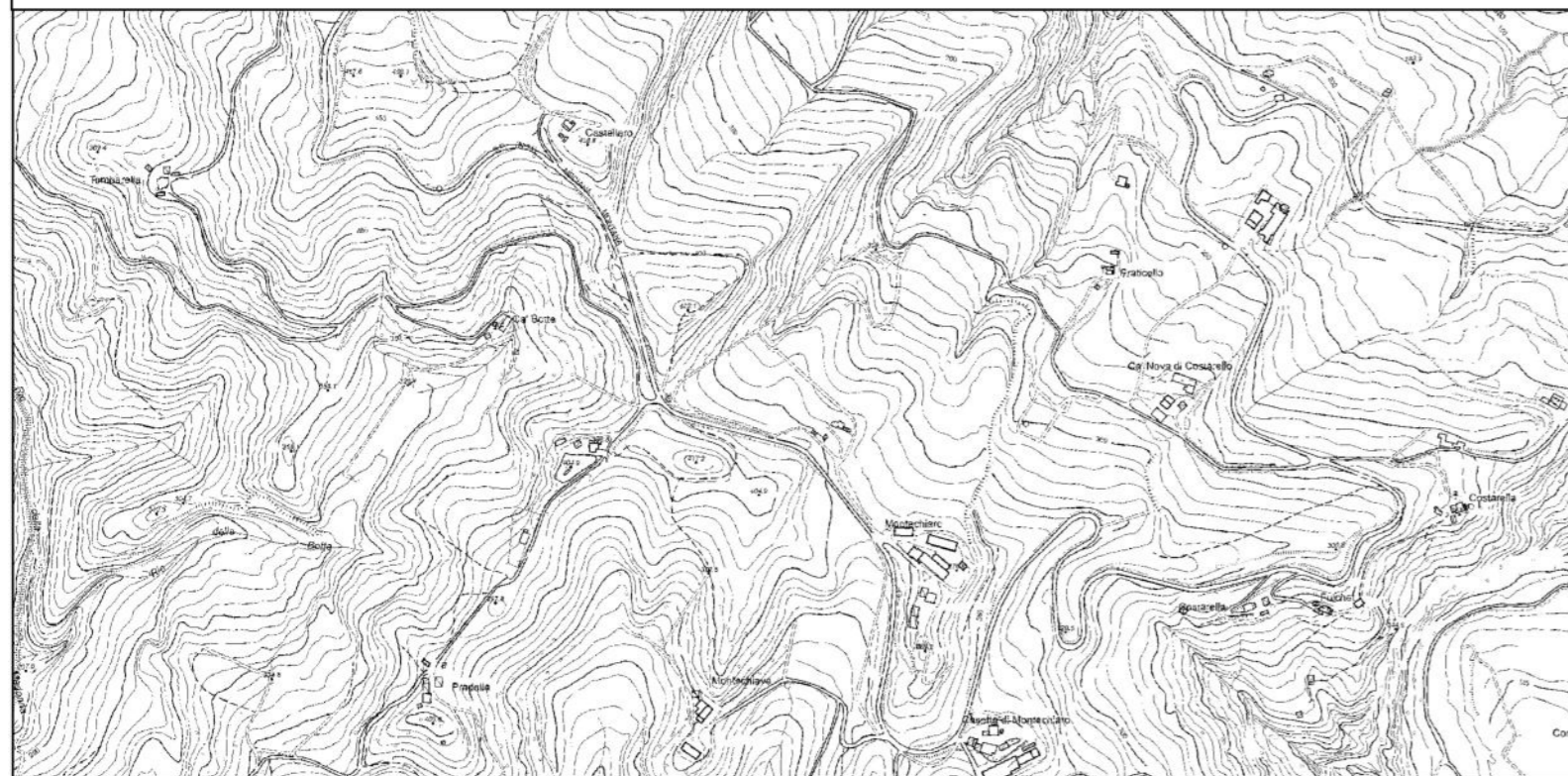
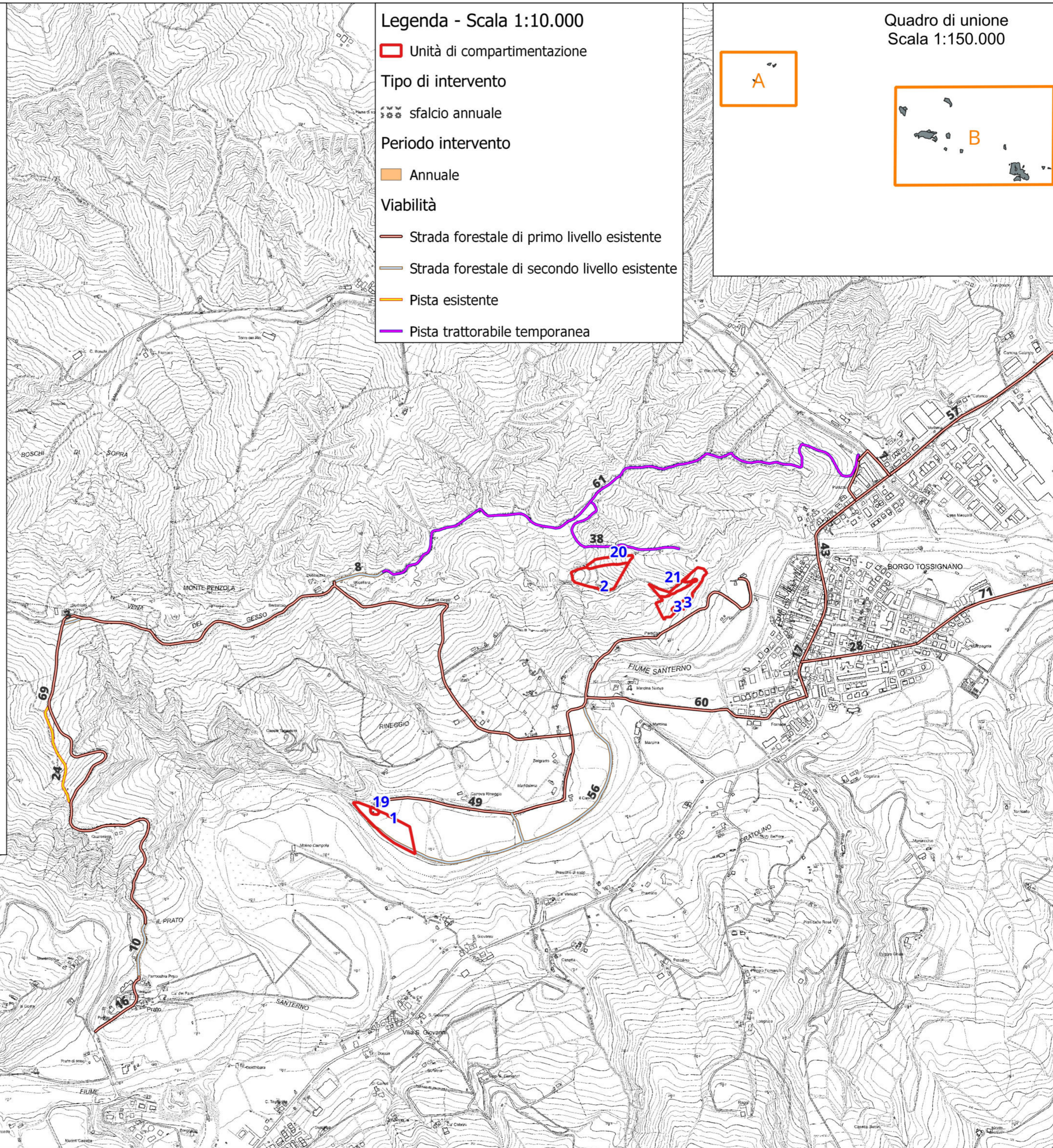
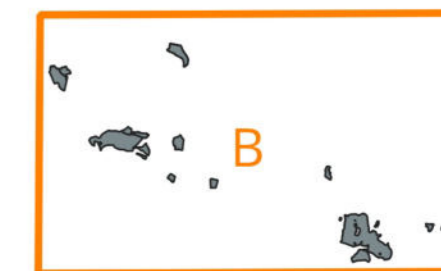

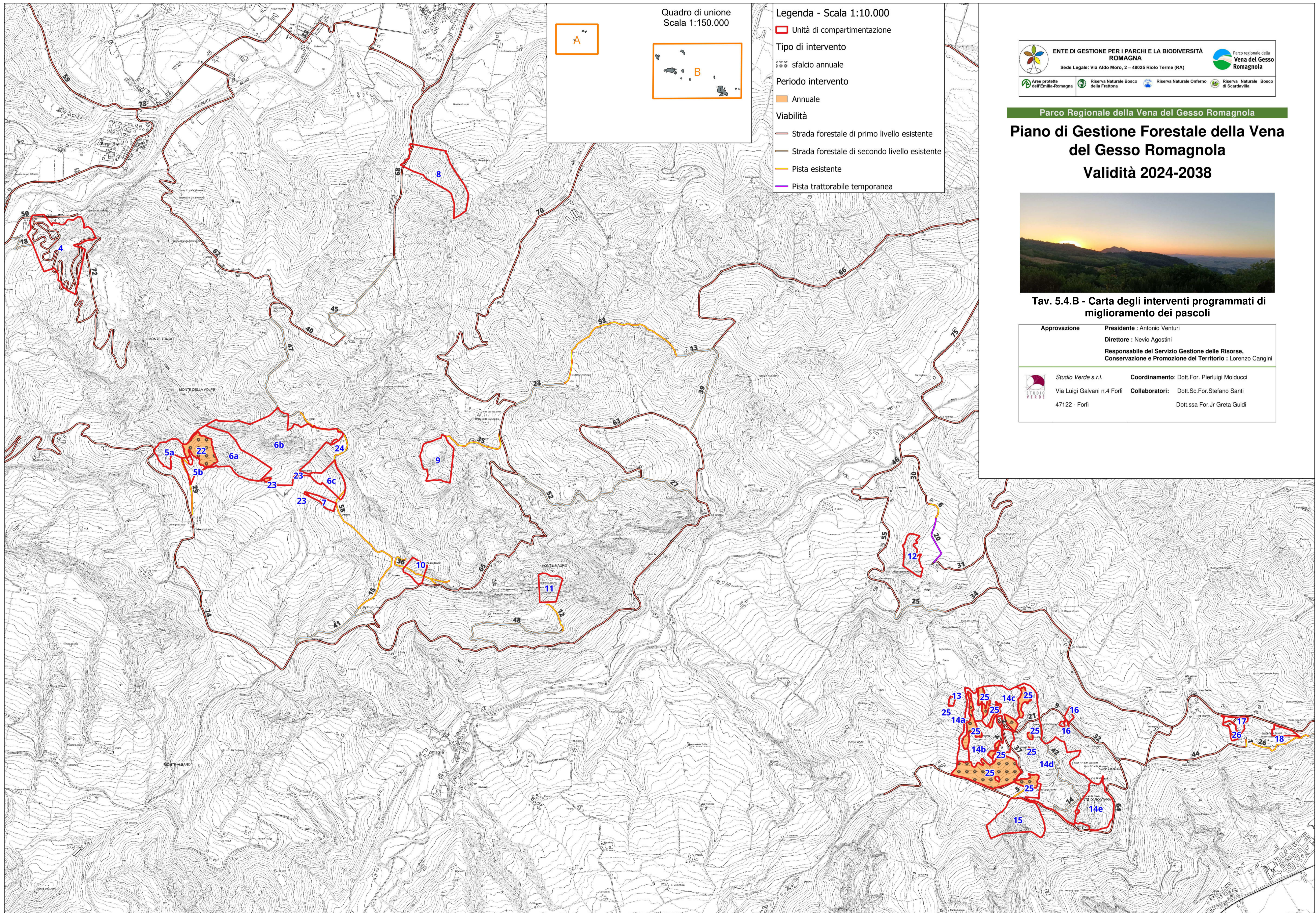

Quadro di unione
Scala 1:150.000

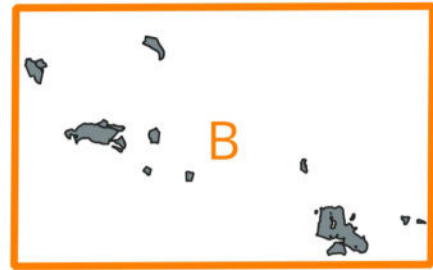

Legenda - Scala 1:10.000

- Unità di compartimentazione
- Tipo di intervento
- sfalcio annuale
- Periodo intervento
- Annuale
- Viabilità
- Strada forestale di primo livello esistente
- Strada forestale di secondo livello esistente
- Pista esistente
- Pista trattabile temporanea



**ENTE DI GESTIONE PER I PARCHI E LA BIODIVERSITÀ
ROMAGNA**
Sede Legale: Via Aldo Moro, 2 - 48025 Riolo Terme (RA)



Parco regionale della
**Vena del Gesso
Romagnola**









Parco Regionale della Vena del Gesso Romagnola

Piano di Gestione Forestale della Vena del Gesso Romagnola

Validità 2024-2038

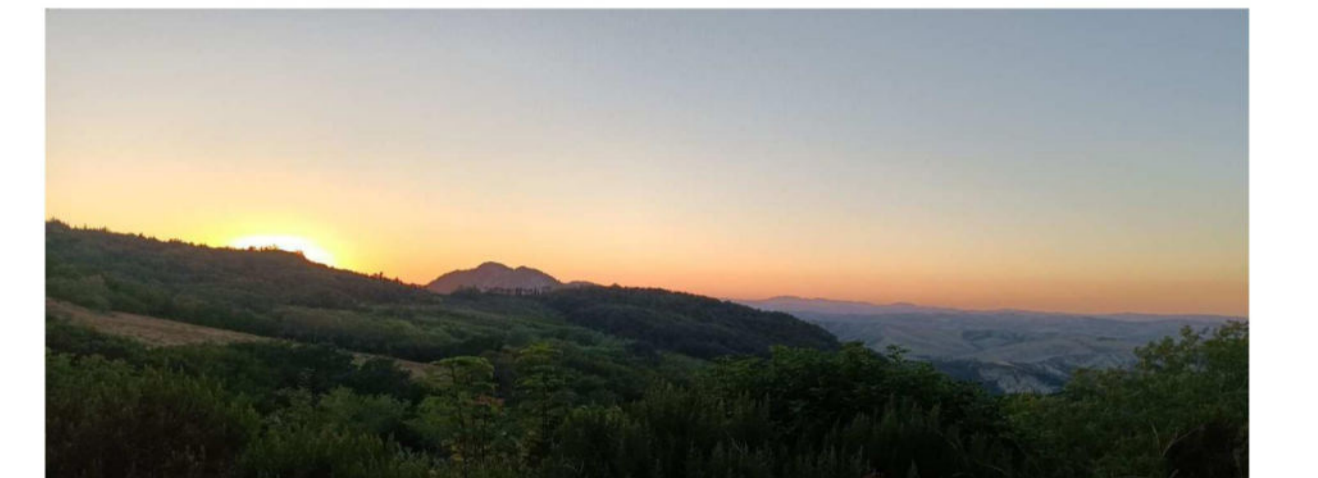

Tav. 5.4.B - Carta degli interventi programmati di miglioramento dei pascoli

<p>Approvazione</p>	<p>Presidente : Antonio Venturi Direttore : Nevio Agostini Responsabile del Servizio Gestione delle Risorse, Conservazione e Promozione del Territorio : Lorenzo Cangini</p>
 <p>Studio Verde s.r.l. Via Luigi Galvani n.4 Forlì 47122 - Forlì</p>	<p>Coordinamento: Dott.For. Pierluigi Molducci Collaboratori: Dott.Sc.For.Stefano Santi Dott.ssa For.Jr Greta Guidi</p>