

ENTE DI GESTIONE PER I PARCHI E LA BIODIVERSITÀ ROMAGNA
 Sede Legale: Via Aldo Moro, 2 – 48025 Riolo Terme (RA)

Parco regionale della Vena del Gesso Romagnola

 Aree protette dell'Emilia-Romagna

 Riserva Naturale Bosco della Frattona



 Riserva Naturale Onferno

 Riserva Naturale Bosco di Scardavilla

Parco Regionale della Vena del Gesso Romagnola

Piano di Gestione Forestale della Vena del Gesso Romagnola

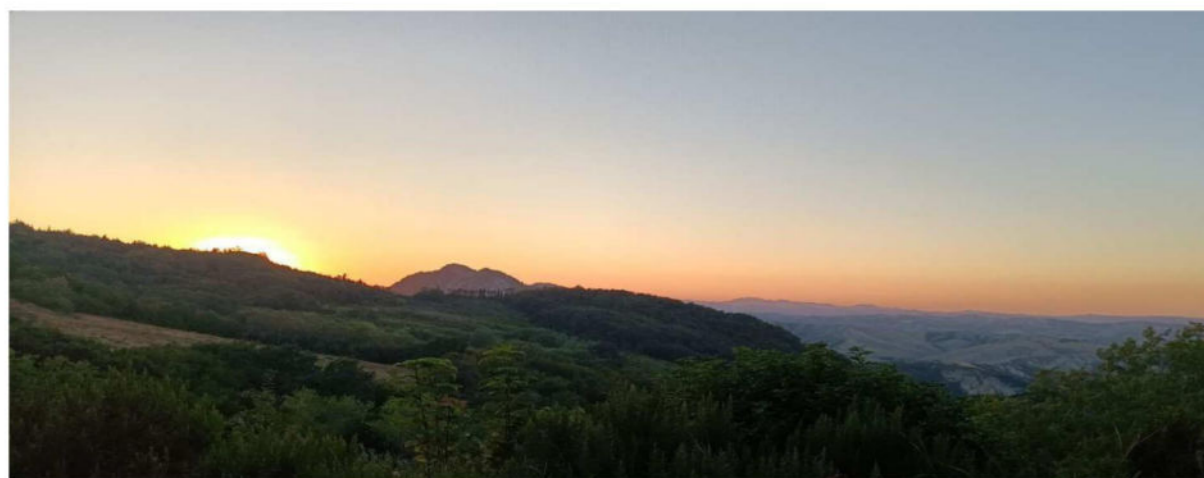
Validità 2024-2038



TAV.9A - Carta degli assorbimenti di Carbonio per stock

Approvazione	Presidente : Antonio Venturi
	Direttore : Nevio Agostini
	Responsabile del Servizio Gestione delle Risorse, Conservazione e Promozione del Territorio : Lorenzo Cangini
	Coordinamento: Dott.For. Pierluigi Molducci
Via Luigi Galvani n.4 Forlì	Collaboratori: Dott.Sc.For.Stefano Santi
47122 - Forlì	Dott.ssa For.Jr Greta Guidi

Legenda - Scala 1:10.000

 Unità di compartimentazione

Stock di Carbonio [t/ha]

 0 - 0

 10 - 100

 100 - 120

 120 - 140

 140 - 200

Quadro di unione
Scala 1:150.000

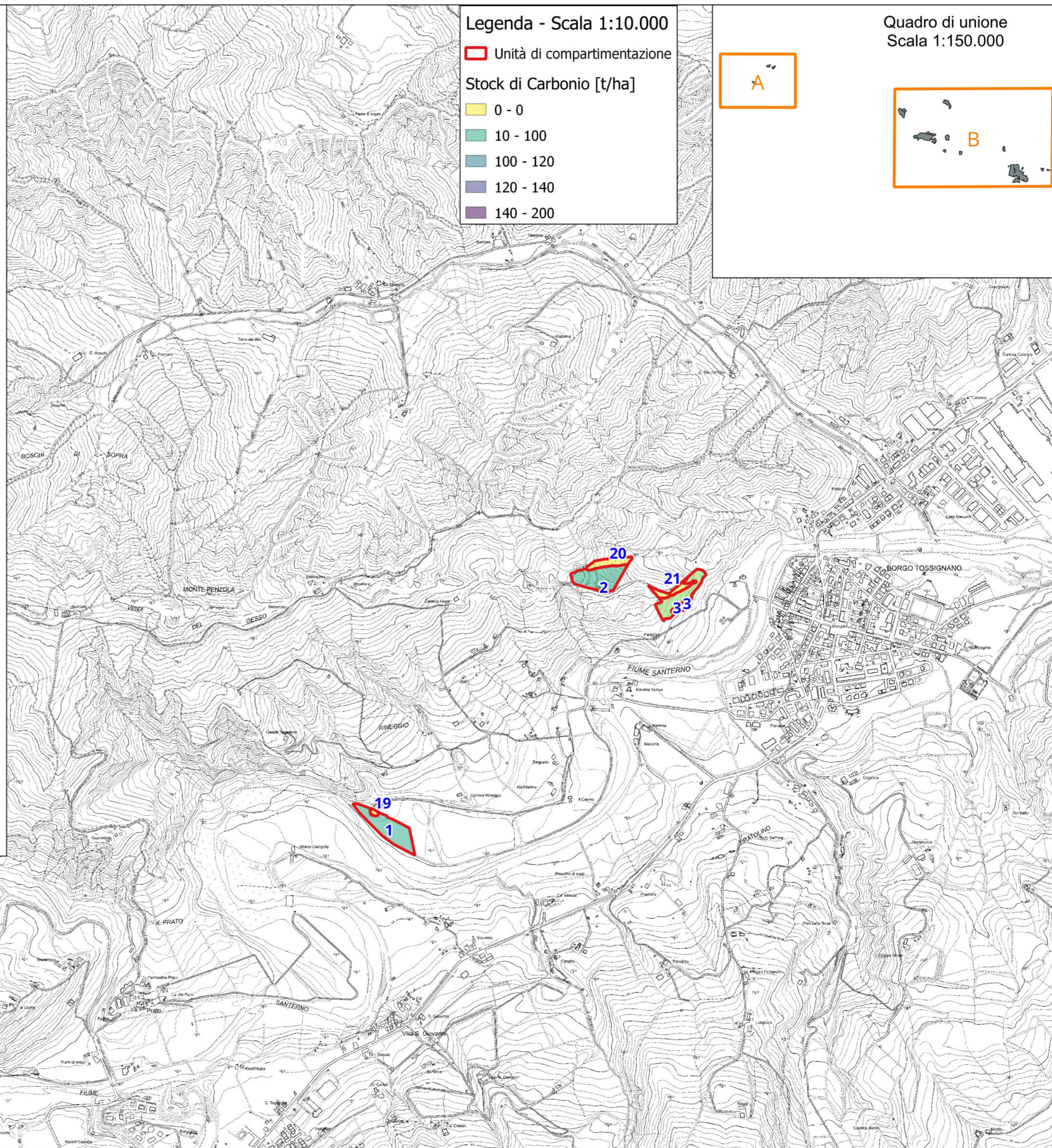
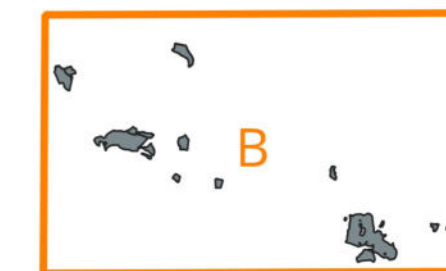

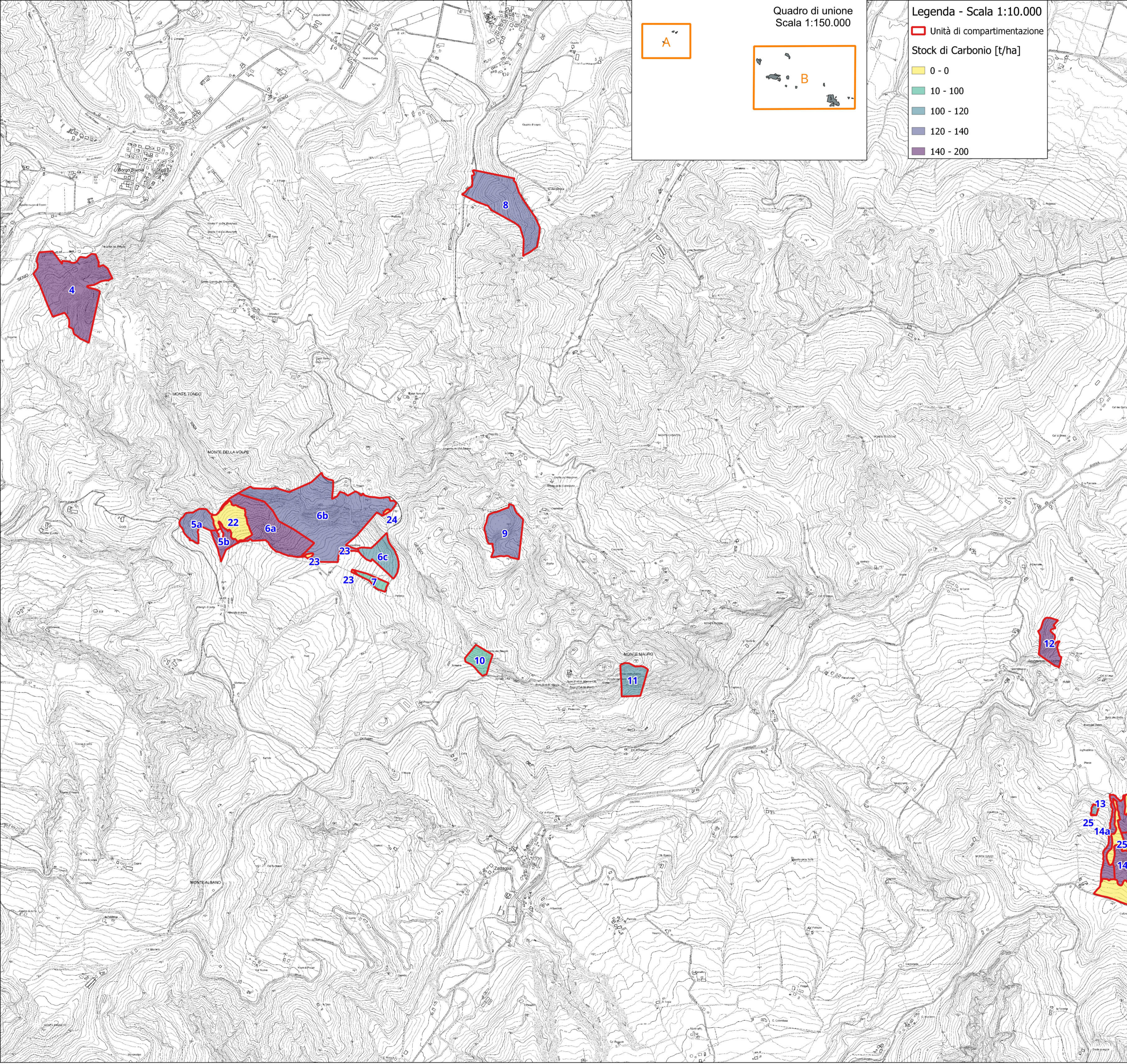

Parco Regionale della Vena del Gesso Romagnola

**Piano di Gestione Forestale della Vena
 del Gesso Romagnola**
Validità 2024-2038

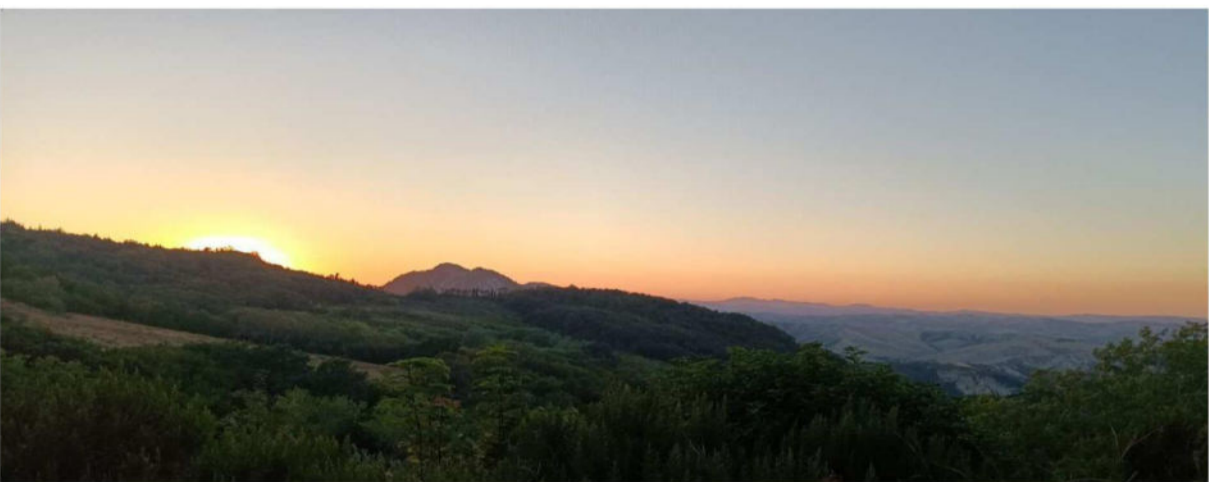

TAV.9B - Carta degli assorbimenti di Carbonio per stock

Approvazione	Presidente : Antonio Venturi
	Direttore : Nevio Agostini
	Responsabile del Servizio Gestione delle Risorse, Conservazione e Promozione del Territorio : Lorenzo Cangini
	Coordinamento: Dott.For. Pierluigi Molducci
Via Luigi Galvani n.4 Forlì	Collaboratori: Dott.Sc.For.Stefano Santi
47122 - Forlì	Dott.ssa For.Jr Greta Guidi