

**ENTE DI GESTIONE PER I PARCHI E LA BIODIVERSITÀ ROMAGNA**  
 Sede Legale: Via Aldo Moro, 2 – 48025 Riolo Terme (RA)

**Parco regionale della Vena del Gesso Romagnola**







Parco Regionale della Vena del Gesso Romagnola

# Piano di Gestione Forestale della Vena del Gesso Romagnola

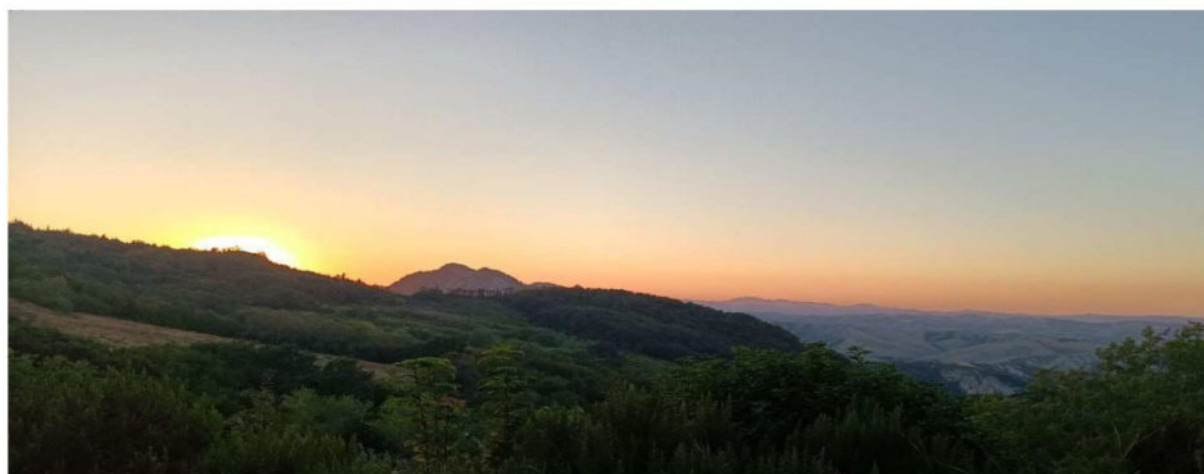
## Validità 2024-2038



**TAV. 4A - Carta della viabilità forestale e silvopastorale esistente**

**Approvazione** Presidente : Antonio Venturi  
 Direttore : Nevio Agostini  
 Responsabile del Servizio Gestione delle Risorse, Conservazione e Promozione del Territorio : Lorenzo Cangini



**Studio Verde s.r.l.** Coordinamento: Dott.For. Pierluigi Molducci  
 Via Luigi Galvani n.4 Forlì Collaboratori: Dott.Sc.For.Stefano Santi  
 47122 - Forlì Dott.ssa For.Jr Greta Guidi

Legenda - Scala 1:10.000

 Unità di compartimentazione

Classe colturale

 Boschi in evoluzione naturale

 Prati da sfalcio e arbusteti

Viabilità

 Strada forestale di primo livello esistente

 Strada forestale di secondo livello esistente

 Pista esistente

 Pista trattorabile temporanea

Quadro di unione  
Scala 1:150.000

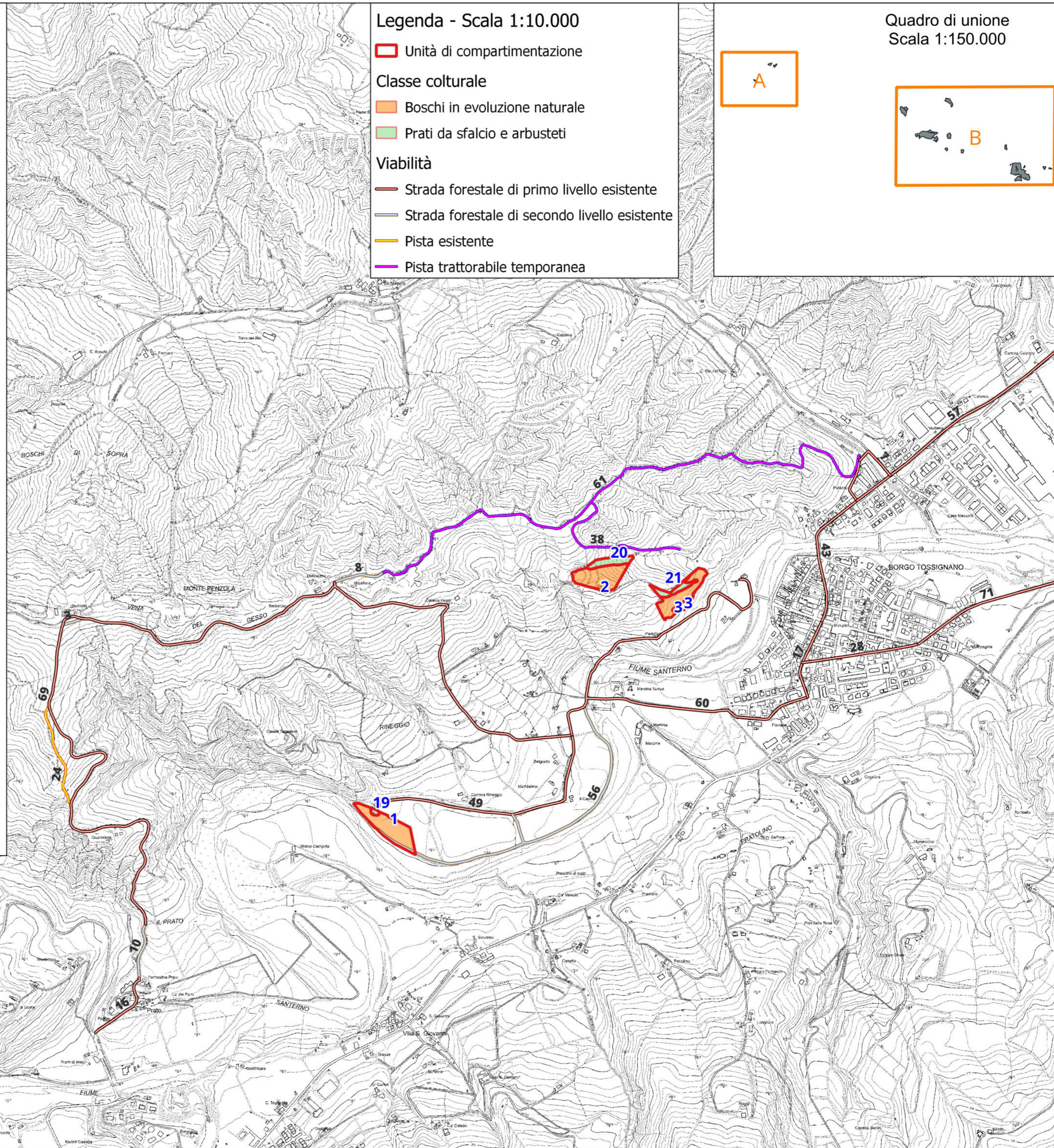
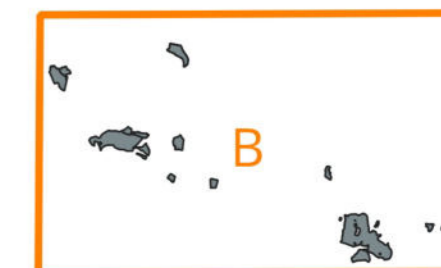

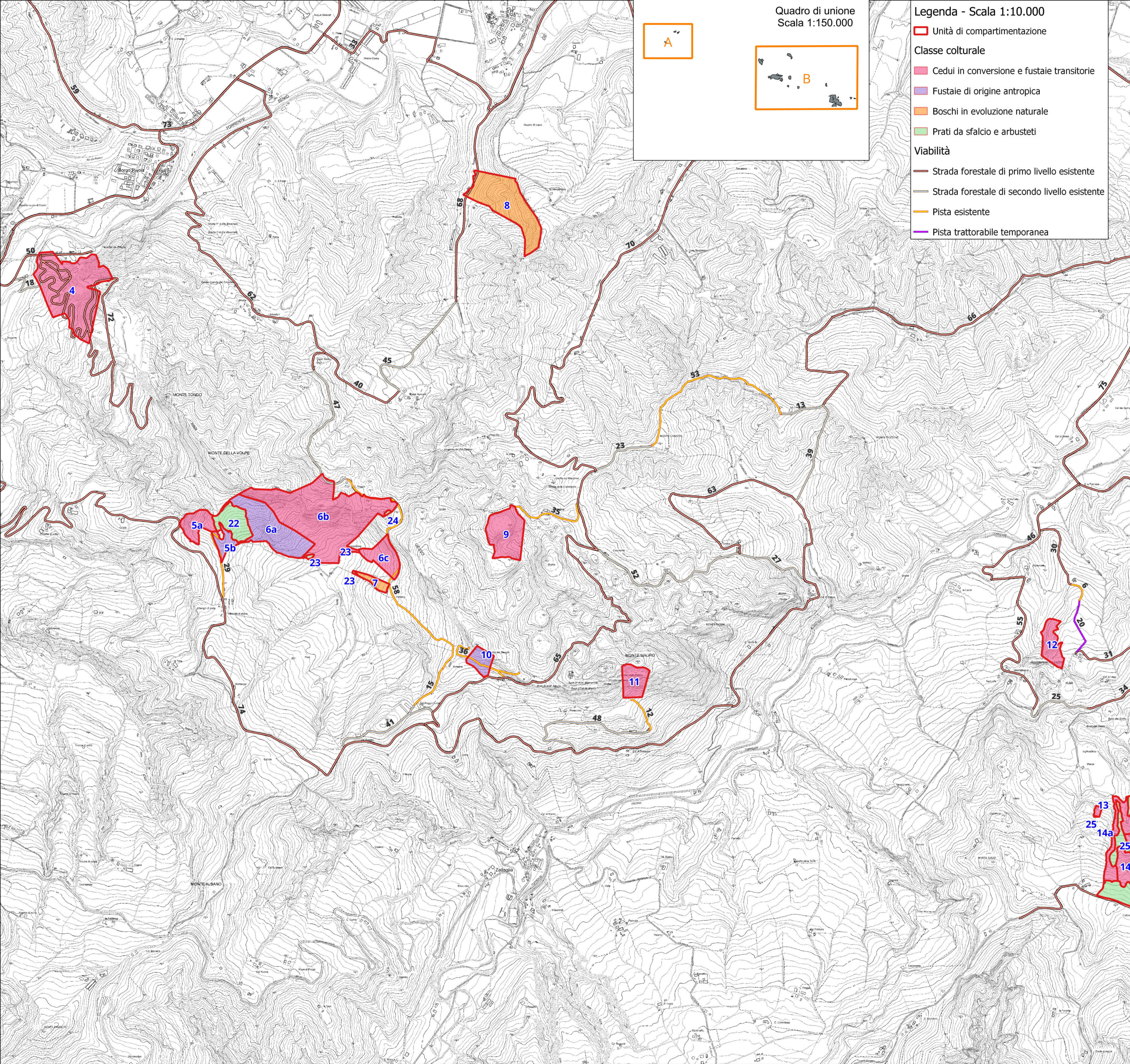

Parco Regionale della Vena del Gesso Romagnola

## Piano di Gestione Forestale della Vena del Gesso Romagnola

### Validità 2024-2038



**TAV. 4B - Carta della viabilità forestale e silvopastorale esistente**

<p>Studio Verde s.r.l. Via Luigi Galvani n.4 Forlì 47122 - Forlì</p>	<p><b>Approvazione</b></p> <p>Presidente : Antonio Venturi Direttore : Nevio Agostini Responsabile del Servizio Gestione delle Risorse, Conservazione e Promozione del Territorio : Lorenzo Cangini</p>
	<p><b>Coordinamento:</b> Dott.For. Pierluigi Molducci <b>Collaboratori:</b> Dott.Sc.For.Stefano Santi Dott.ssa For.Jr Greta Guidi</p>