



COⁿoscere e M^oonitorare la Bⁱodiversità in Emilia-Romagna

«IL PROGETTO COMBI 2022-24
RISULTATI E PROSPETTIVE FUTURE»

CONVEGNO CONCLUSIVO DEL PROGETTO

24 GIUGNO 2024
REGIONE EMILIA-ROMAGNA
TERZA TORRE
SALA 20 MAGGIO 2012
VIALE DELLA FIERA, 8 | BOLOGNA

L'EVENTO È IN PRESENZA E ONLINE CON REGISTRAZIONE OBBLIGATORIA
INFO SU → [AMBIENTE.REGIONE.EMILIA-ROMAGNA.IT/IT/PARCHI-NATURA2000/](https://ambiente.regione.emilia-romagna.it/it/parchi-natura2000/)

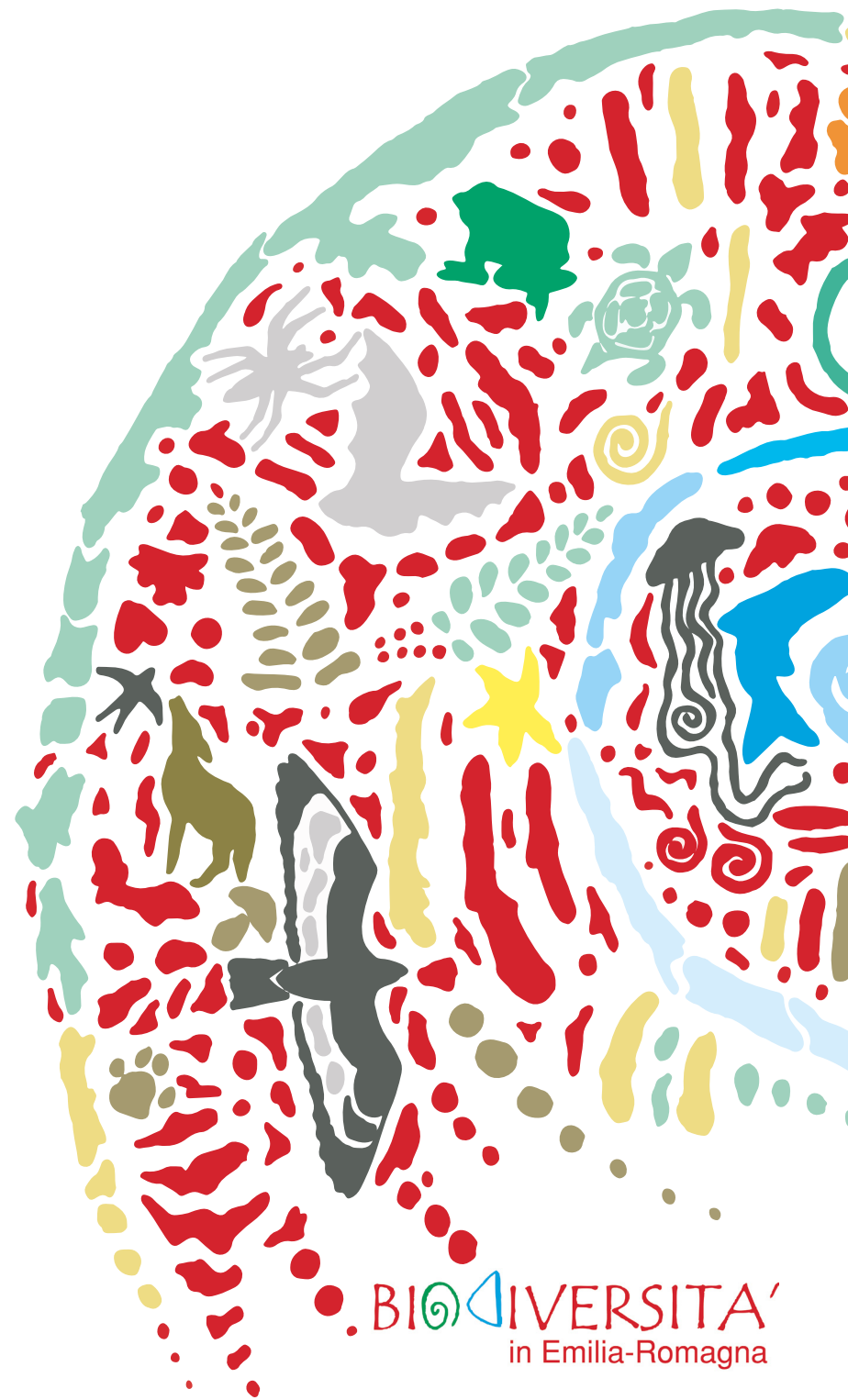

BIO DIVERSITA'
in Emilia-Romagna

PROGRAMMA

MATTINO

- 9.00 **REGISTRAZIONE PARTECIPANTI**
MODERA MONICA PALAZZINI
→ REGIONE EMILIA-ROMAGNA
- 9.30 **SALUTI ISTITUZIONALI**
- 9.45 **LE POLITICHE DI SVILUPPO RURALE PER LA TUTELA DELLA BIODIVERSITÀ**
TERESA SCHIPANI → SETTORE PROGRAMMAZIONE, SVILUPPO DEL TERRITORIO E SOSTENIBILITÀ DELLE PRODUZIONI I REGIONE EMILIA-ROMAGNA
- 10.00 **INTRODUZIONE**
DANIELA ALUNNO MANCINI → DIRIGENTE DIV. III STRATEGIE DELLA BIODIVERSITÀ I DIREZIONE PATRIMONIO NATURALISTICO E MARE I MINISTERO DELL'AMBIENTE E DELLA SICUREZZA ENERGETICA
- 10.20 **IL RUOLO DI ISPRA NEL MONITORAGGIO DELLA BIODIVERSITÀ E NEI REPORTING DELLE DIRETTIVE HABITAT E UCCELLI**
PIERO GENOVESI → ISTITUTO SUPERIORE PER LA PROTEZIONE E LA RICERCA AMBIENTALE
- 10.40 **LA BIODIVERSITÀ E IL SUO MONITORAGGIO: IMPORTANZA, SFIDE E DIFFICOLTÀ**
ALESSANDRO CHIARUCCI → UNIVERSITÀ DI BOLOGNA
- 11.00 **IL PIANO REGIONALE DI MONITORAGGIO**
MONICA PALAZZINI → SETTORE AREE PROTETTE, FORESTE E SVILUPPO ZONE MONTANE I REGIONE EMILIA-ROMAGNA
VALENTINA LA MORGIA → ISPRA

- 11.30 **BREAK**
- 11.45 **L'INDAGINE CAMPIONARIA**
MARTINA NARCISI → UNIVERSITÀ DI BOLOGNA
- 12.15 **IL RUOLO DEL VOLONTARIATO**
ANDREA SFORZI
→ ASS. CITIZEN SCIENCE ITALIA ETS
- 12.30 **CONOSCERE PER AGIRE. IL CONTRIBUTO DELLE STORIE PER LA CONSERVAZIONE DELLA BIODIVERSITÀ**
VALERIA BARBI → NATURALISTA E POLITOLOGA
- 13-14 **LIGHT LUNCH E SESSIONE POSTER**

POMERIGGIO

- MODERA VALENTINA LA MORGIA** → ISPRA
- 14.00 **IL PIANO REGIONALE DI MONITORAGGIO DEGLI UCCELLI**
ZENO PORRO, MAURIZIO ODICINO
→ ISPRA, UNIVERSITÀ DELL'INSUBRIA
- IL CONTRIBUTO ALL'AGGIORNAMENTO DEL QUADRO CONOSCITIVO DEL PROGETTO COMBI - NUOVI DATI SULLA BIODIVERSITÀ REGIONALE:**
- 14.30 **UCCELLI**
MAURIZIO ODICINO, LORENZO SERRA
→ ISPRA, UNIVERSITÀ DELL'INSUBRIA
- 14.50 **FLORA**
GIOVANNA PEZZI
→ UNIVERSITÀ DI BOLOGNA

- 15.10 **MAMMIFERI NON VOLATORI**
ILARIA MELCORE, MARTINO ROTA
→ ISPRA, UNIVERSITÀ DELL'INSUBRIA
- 15.30 **CHIROTTERI**
MATTIA PANZERI → UNIVERSITÀ DELL'INSUBRIA
- 15.50 **INVERTEBRATI**
CARLA CORAZZA → MUSEO CIVICO DI STORIA NATURALE DI FERRARA
- 16.10 **PESCI DI ACQUE A E B**
MATTIA LANZONI → UNIVERSITÀ DI FERRARA
- 16.30 **PESCI DI ACQUE C E D**
PIETRO RONTANI → UNIVERSITÀ DI PARMA
- 16.50 **ANFIBI E RETTILI**
STEFANO MAZZOTTI → MUSEO CIVICO DI STORIA NATURALE DI FERRARA
- 17.10 **CONCLUSIONI**
GIANNI GREGORIO → RESPONSABILE SETTORE AREE PROTETTE, FORESTE E SVILUPPO ZONE MONTANE I REGIONE EMILIA-ROMAGNA



RINGRAZIAMENTI

RINGRAZIAMO TUTTI I GRUPPI DI LAVORO CHE HANNO PARTECIPATO AL PROGETTO COMBI 2022-24:

REGIONE EMILIA-ROMAGNA | SETTORE AREE PROTETTE, FORESTE E SVILUPPO ZONE MONTANE → MONICA PALAZZINI, SILVIA MESSORI, ORNELLA DE CURTIS, MARCO PATTUELLI, STEFANO BASSI, PAOLO VARUZZA, MASSIMO CAPRARA

ISPRA → VALENTINA LA MORGIA, ALESSANDRA GRIGNETTI, LORENZO SERRA, SIMONA IMPERIO, GAIA BAZZI, RICCARDO NARDELLI, STEFANO VOLPONI

UNIVERSITÀ DI BOLOGNA → ALESSANDRO CHIARUCCI, GIOVANNA PEZZI, DUCCIO ROCCHINI, JURI NASCIMBENE, FEDELE GRECO, MASSIMO VENTRUCCI, SARA LANDI, DIEGO IVAN, MARTINA NARCISI, GABRIELE GHEZA, LUCA DI NUZZO, LUANA FRANCESCONI

UNIVERSITÀ DELL'INSUBRIA → ADRIANO MARTINOLI, DAMIANO PREATONI, FRANCESCO BISI, MARTINA SPADA, MATTIA PANZERI, FABRIZIO GILI, ILARIA MELCORE, MARTINO ROTA, ZENO PORRO, MAURIZIO ODICINO, BENEDETTA BIANCHI, PIETRO LEANZA

UNIVERSITÀ DI FERRARA → MATTIA LANZONI, MATTIAS GAGLIO, MATTEO MELANDRI, DAVIDE CARPI, MATTIA CORSATO

UNIVERSITÀ DI PARMA → FRANCESCO NONNIS MARZANO, PIETRO MARIA RONTANI, ANDREA VOCCIA

MUSEO CIVICO DI STORIA NATURALE DI FERRARA → CARLA CORAZZA, STEFANO MAZZOTTI, ANTONIO MARCHESE, ALESSANDRO TINGHINO, GIULIA PITARRA, DAVIDE CARDI, ILARIA LUNETTA, ERICA GINESTRA

SI RINGRAZIANO INOLTRE TUTTI COLORO CHE HANNO CONTRIBUITO ALLA RACCOLTA DEI DATI: IL SETTORE ATTIVITÀ FAUNISTICO-VENATORIE, PESCA E ACQUACOLTURA DELLA REGIONE EMILIA-ROMAGNA (IN PARTICOLARE SONIA BRAGHIROLI, FEDERICA DOTTI, RUBINA SIRRI), I GESTORI DELLE AREE PROTETTE NAZIONALI E REGIONALI E DEI SITI RETE NATURA 2000, L'ASSOCIAZIONE TERIOLOGICA ITALIANA (ATIT), IL MUSEO DI ECOLOGIA DI MELDOLA, IL MUSEO DI STORIA NATURALE DI PIACENZA

