



ALBERI MONUMENTALI:
IL FUTURO DELLA CONSERVAZIONE
IN EMILIA-ROMAGNA

**Il ruolo della Direzione generale delle
foreste nelle azioni di censimento,
tutela e valorizzazione degli Alberi
monumentali d'Italia**

Laura Canini

Direzione generale dell'economia montana e
delle foreste - DIFOR IV

Bologna, 21 novembre 2025

- Normativa di riferimento e recenti modifiche
- Cos'è un albero monumentale
- Il censimento degli alberi monumentali
- La tutela degli Alberi monumentali
- Prassi autorizzatorie per interventi su alberi monumentali
- Valorizzazione e divulgazione



L. 10/2013 - Norme per lo sviluppo del verde urbano (decreto attuativo 23 ottobre 2014 Mipaaf-Mibact-Mattm)

fornisce una definizione
univoca di albero
monumentale



ne impone il censimento e
l'iscrizione in un elenco
nazionale



introduce un sistema
autorizzatorio e
sanzionatorio





L'albero monumentale ai sensi dell'art. 7 della L. n. 10/2013



- *l'albero isolato o facente parte di formazioni boschive naturali o artificiali ovunque ubicato, che costituisca raro esempio di maestosità e/o longevità o che mostri un particolare pregio naturalistico per rarità della specie o che costituisca un preciso riferimento ad eventi o memorie rilevanti dal punto di vista storico, culturale, documentario e delle tradizioni locali;*
- *i filari e le alberate di particolare pregio paesaggistico, storico e culturale, ivi compresi quelli inseriti nei centri urbani;*



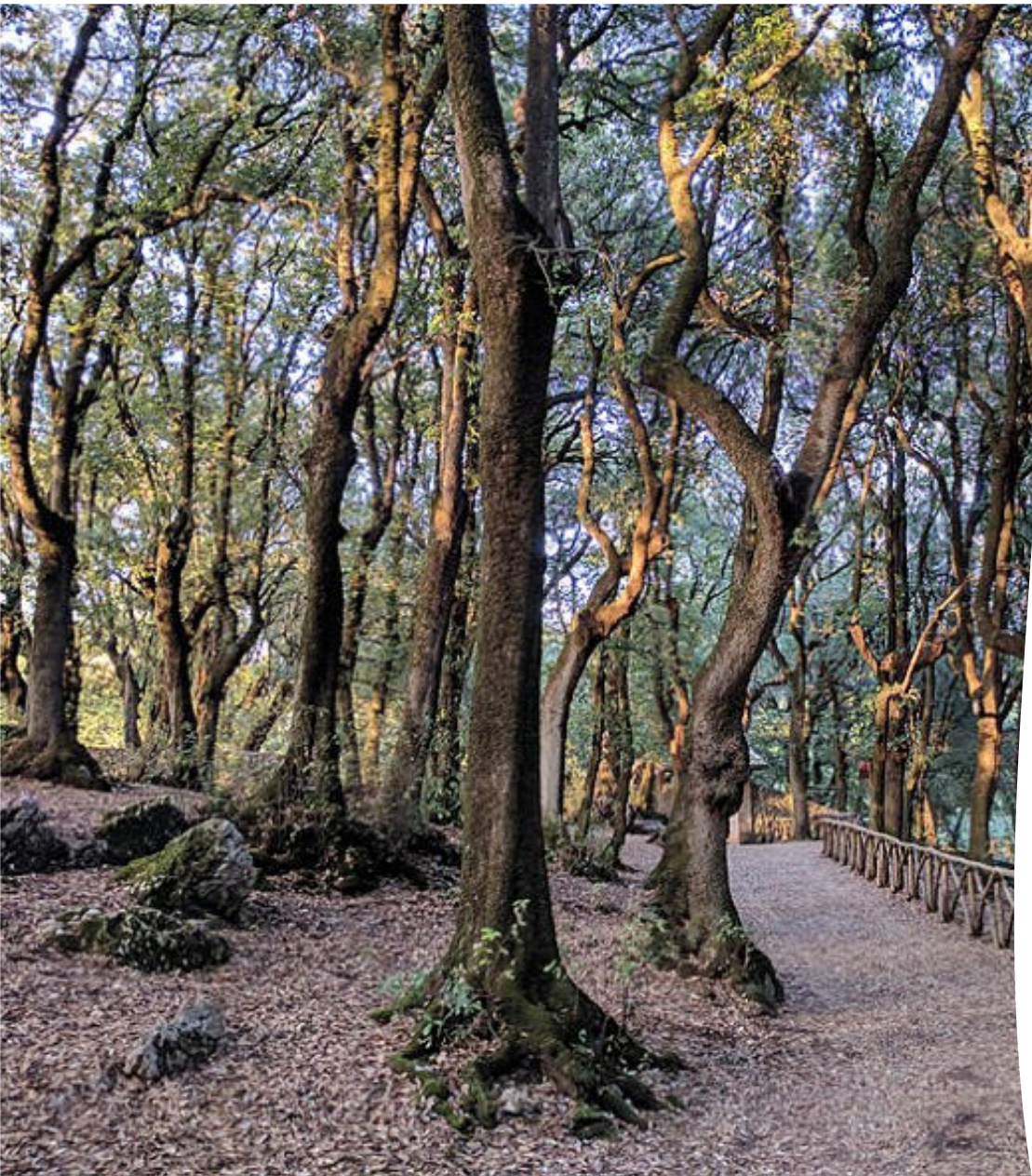

Il bosco monumentale ai sensi dell'art. 7 della L. n. 10/2013

- *Le formazioni boschive naturali o artificiali ovunque ubicate che per età, forme o dimensioni, ovvero per ragioni storiche, letterarie, toponomastiche o paesaggistiche, culturali e spirituali presentino caratteri di preminente interesse, tali da richiedere il riconoscimento ad una speciale azione di conservazione.*



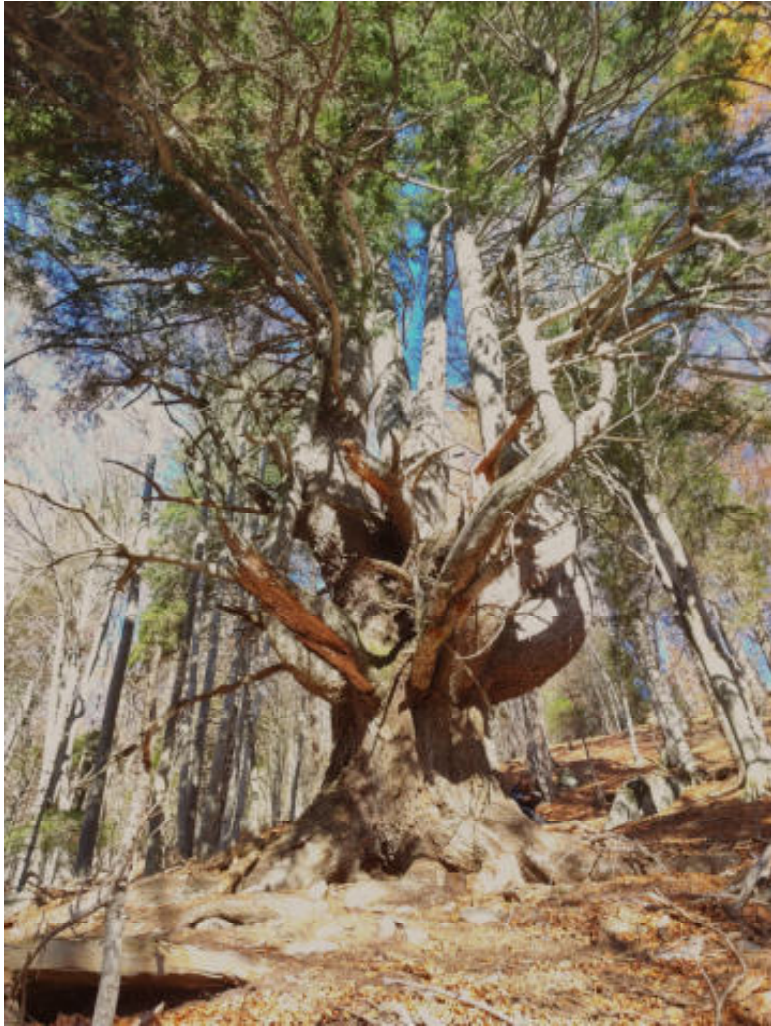

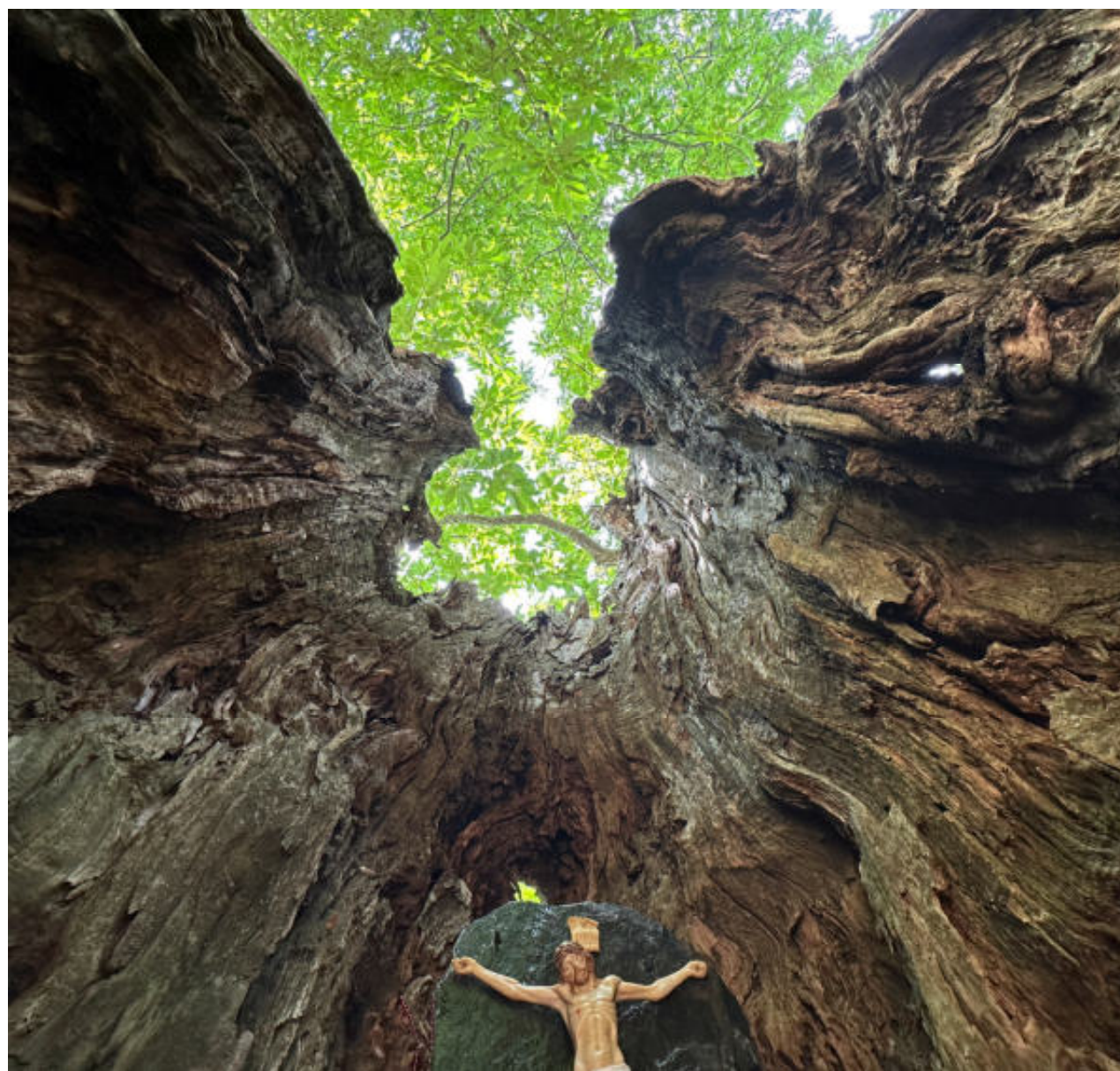













Lo Stato, le regioni e le province autonome, nelle aree demaniali a loro affidate, sentito l'ente gestore dell'area medesima, provvedono direttamente al censimento di alberi e di gruppi di alberi, ai fini dell'inserimento in Elenco.

Dalla proposta di monumentalità all'iscrizione in Elenco

I comuni effettuano il censimento:



- ricognizione territoriale;



- segnalazioni fornite da cittadini, associazioni, Enti, ecc.

Dalla proposta di monumentalità all'iscrizione in Elenco

Le Regioni/Province autonome redigono un elenco regionale sulla base delle proposte comunali pervenute che trasmettono alla Direzione dell'economia montana e delle foreste del Masaf

REGIONE ABRUZZO									
ID SCHEDA	LATITUDINE in GRS	LONGITUDINE in GRS	ALTITUDINE in s.l.m.	CONTESTO O USUFRUO altro	SPECIE		CIRCONFERENZA NEL PUNTO (cm)	ALTEZZA (m)	
					NOME SCIENTIFICO	NOME VULGARE			
1	GRANBUCCHIO	42°05'16.00"	14°20'35.00"	265	no	<i>Asplenium adnigrum</i> L.	Grappo concorde	325	7.0
2	GRANBUCCHIO	42°04'43.00"	14°22'57.00"	525	no	<i>Adiantum L.</i>	Colerado	325	5.5
3	GRANBUCCHIO	42°05'41.00"	14°20'55.52"	325	si	<i>Quercus pubescens</i> L.	Rospella	350	17.0
4	GRANBUCCHIO	42°03'07.36"	14°21'48.12"	400	no	<i>Quercus pubescens</i> L.	Rospella	330	16.0
5	GRANBUCCHIO	42°03'07.00"	14°21'45.00"	400	no	<i>Quercus pubescens</i> L.	Rospella	475	16.0
6	GRANBUCCHIO	42°03'14.92"	14°22'05.74"	425	no	<i>Quercus pubescens</i> L.	Rospella	420	20.0



In caso di inottemperanza e perdurante inerzia da parte del comune a procedere alle attività di propria competenza, l'ente regionale provvede in via sostitutiva.



Il sistema informativo AMI

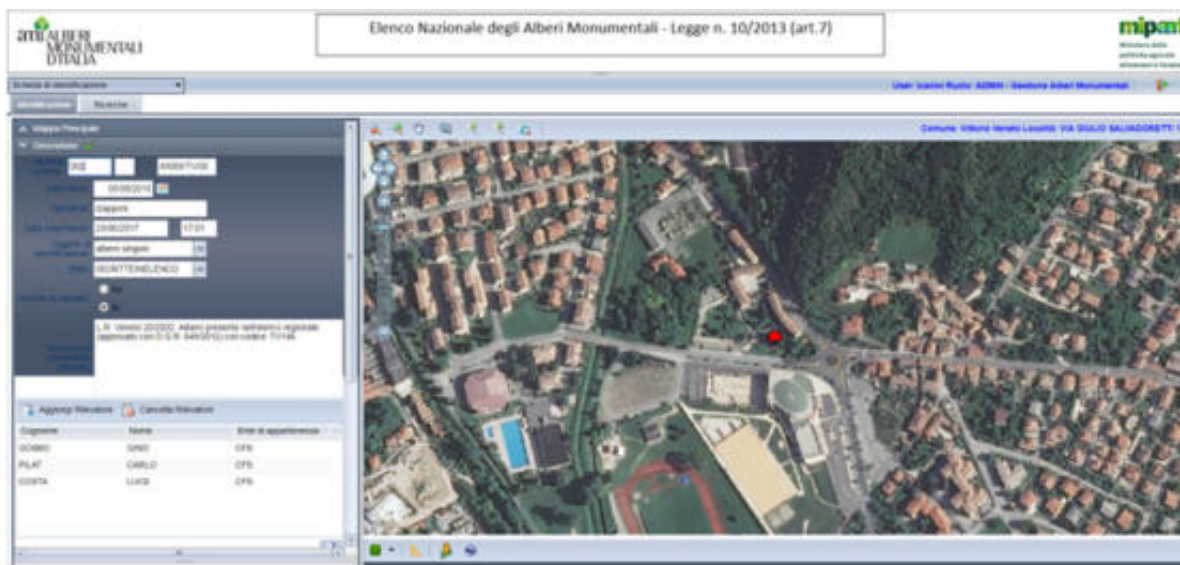

Attraverso un sistema informativo, su piattaforma Web Gis aperto a tutti gli enti coinvolti nell'attività di catalogazione, le informazioni vengono registrate direttamente in modo centralizzato e condivise in tempo reale



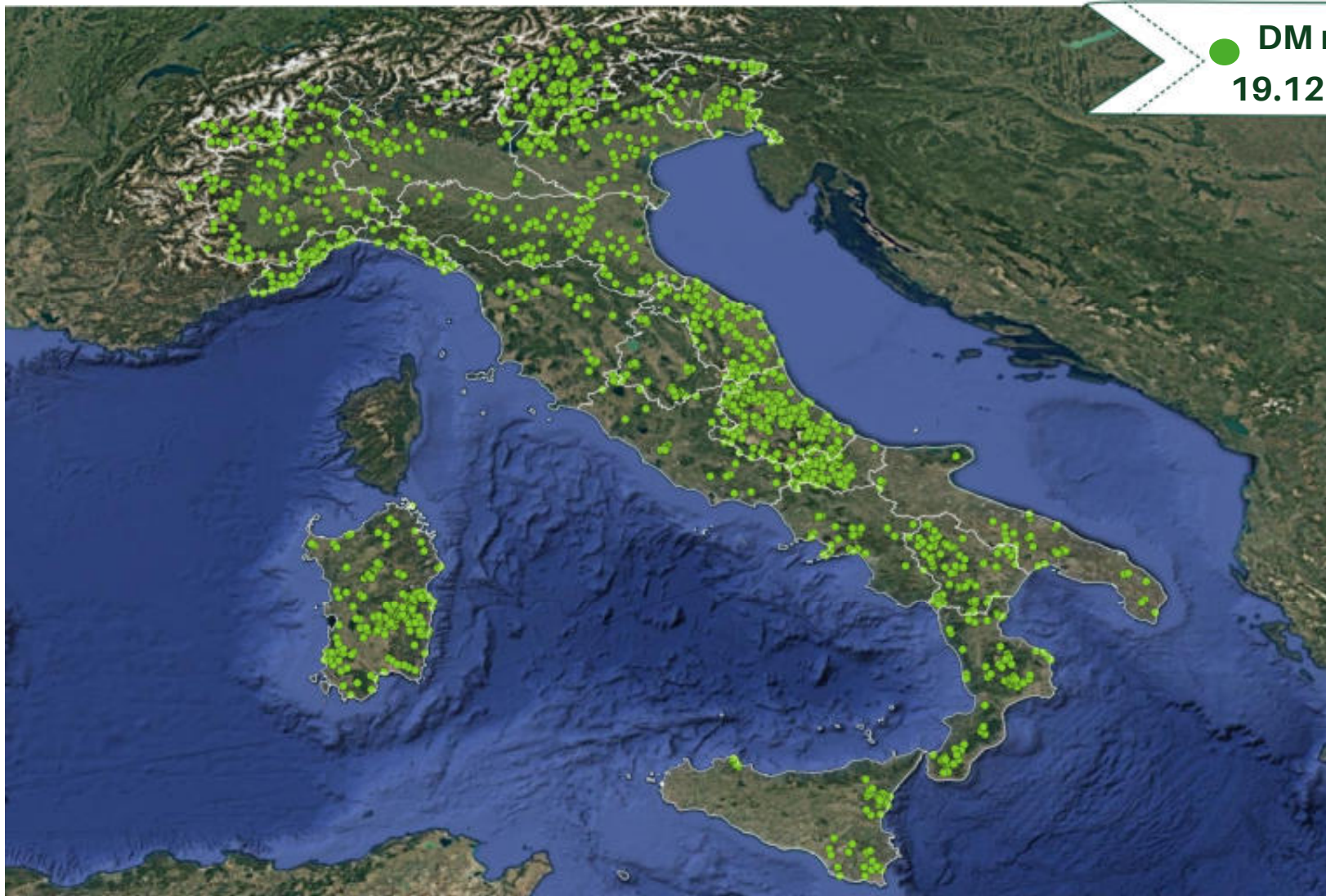

DM n. 5450 del
19.12.2017: 2.407



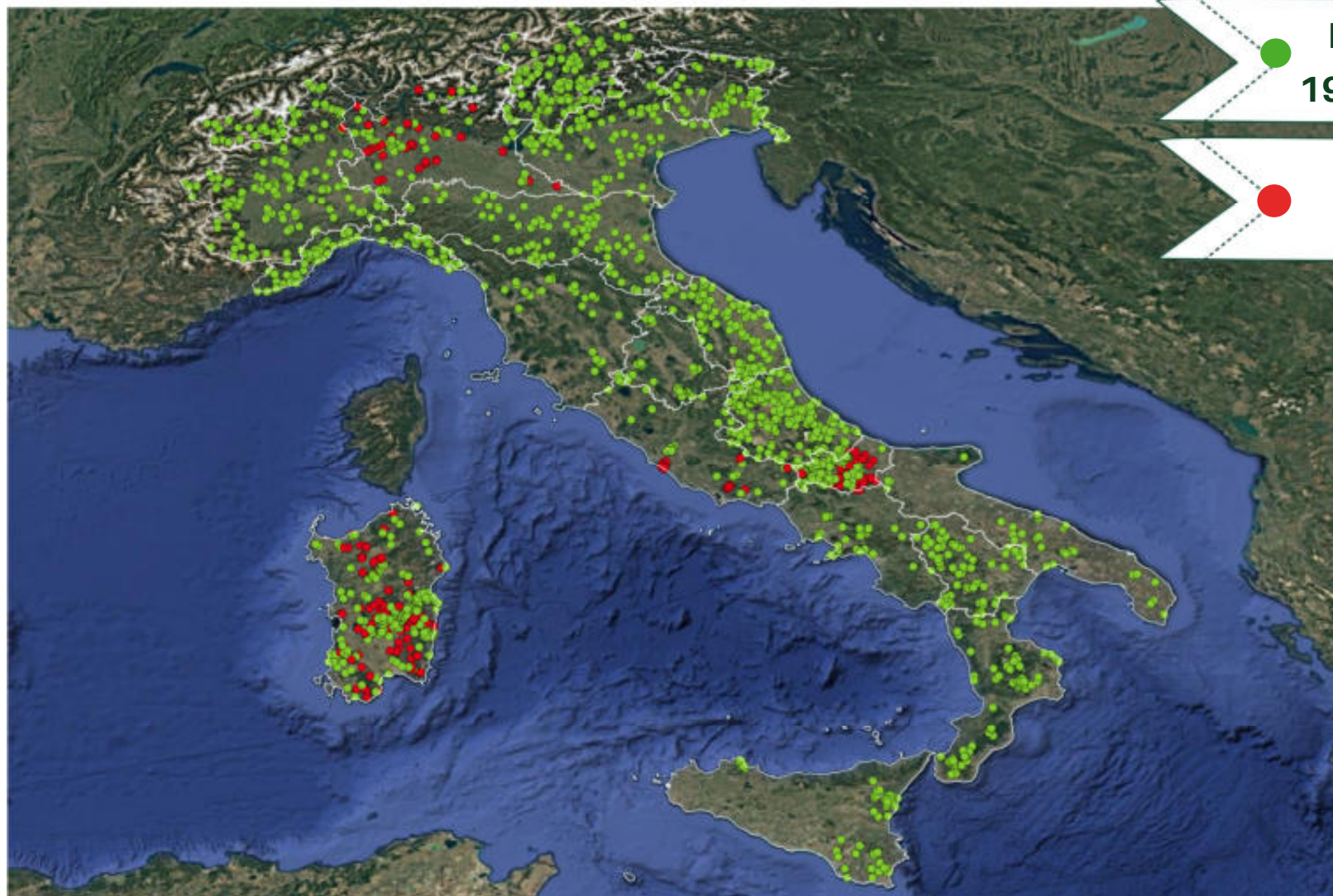

● DM n. 5450 del
19.12.2017: 2.407

● DM n. 661 del
9.08.2018: 332



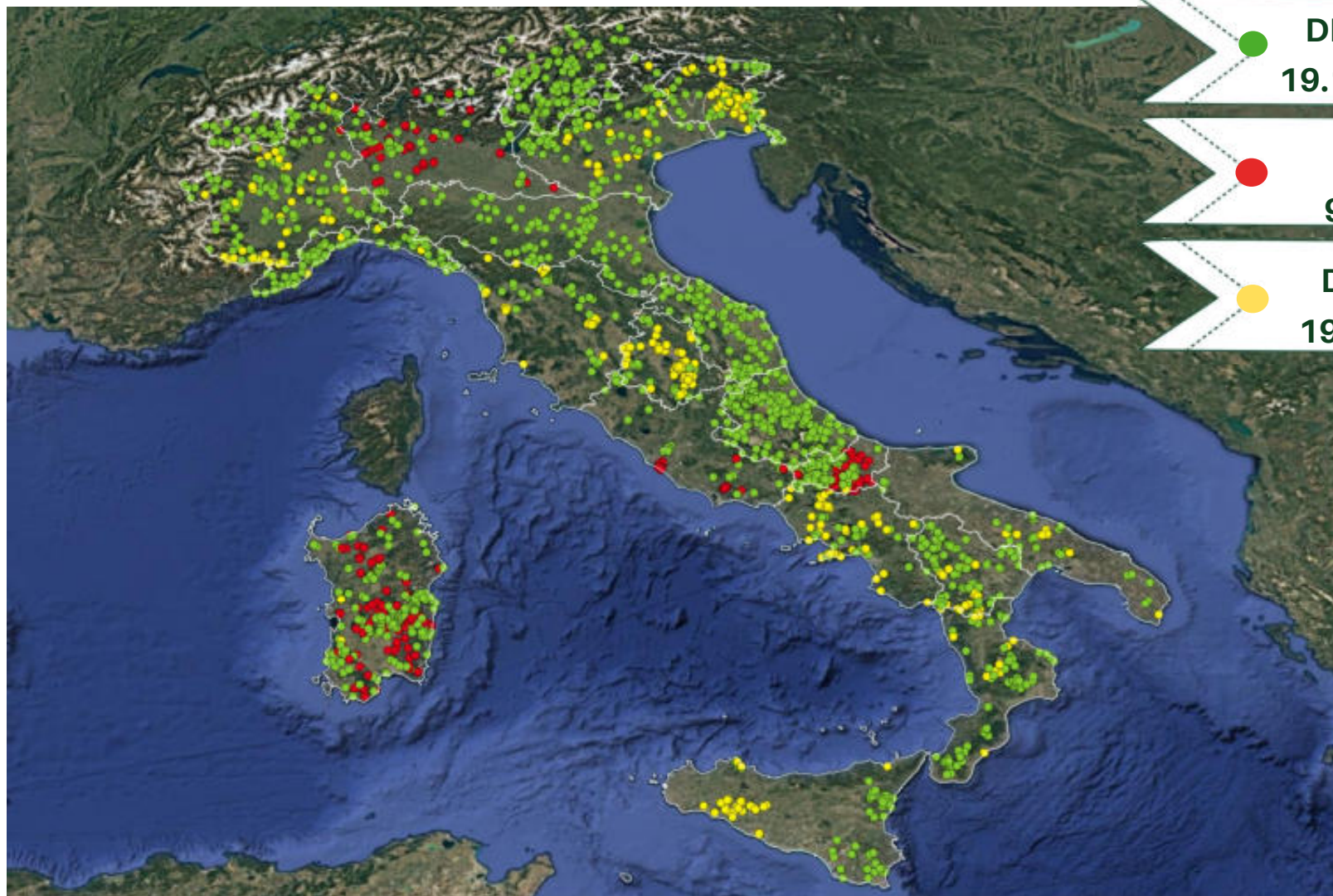

● DM n. 5450 del
19.12.2017: 2.407

● DM n. 661 del
9.08.2018: 332

● DM n. 757 del
19.04.2019: 509



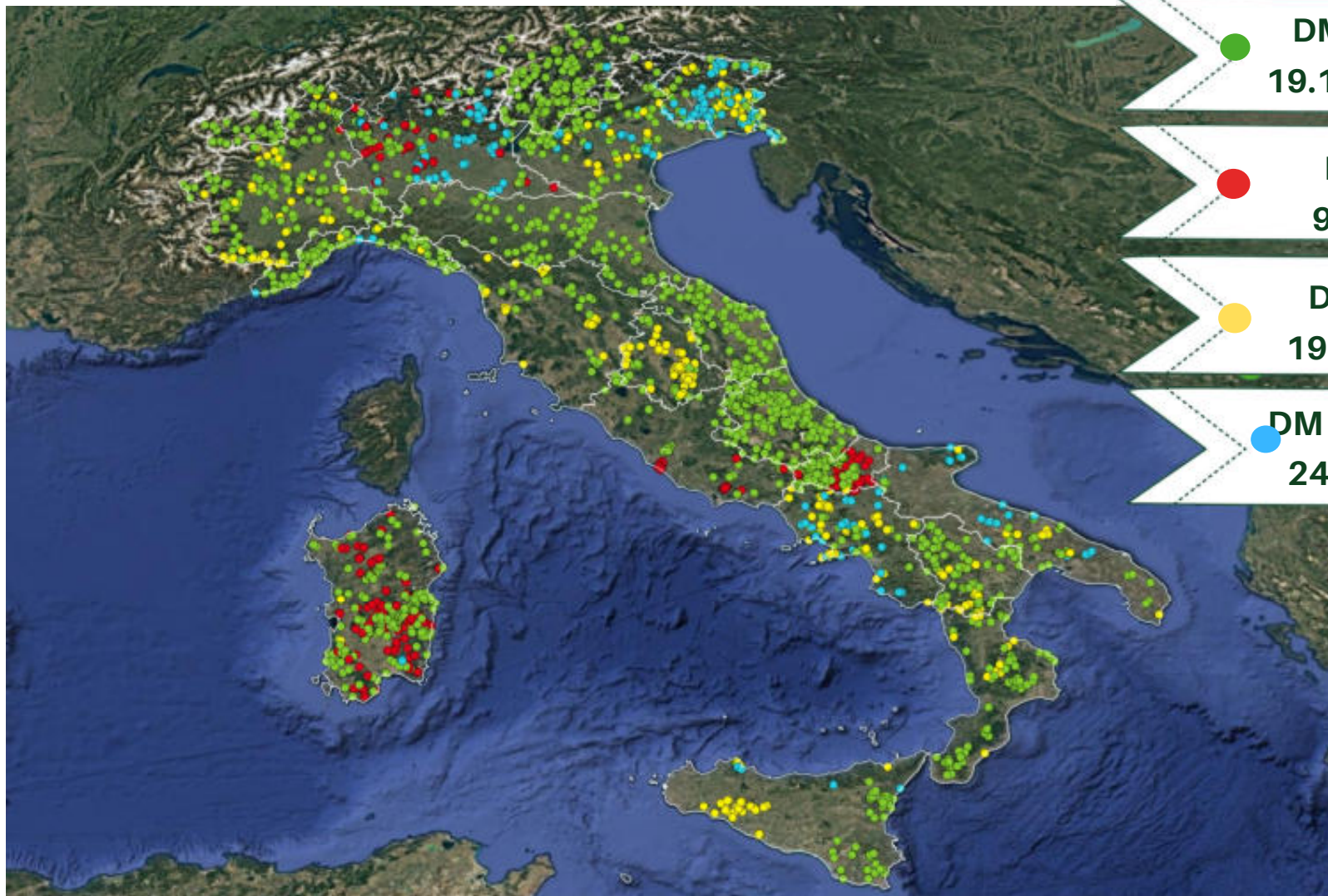

● DM n. 5450 del
19.12.2017: 2.407

● DM n. 661 del
9.08.2018: 332

● DM n. 757 del
19.04.2019: 509

● DM n. 9022657 del
24.07.2020: 379



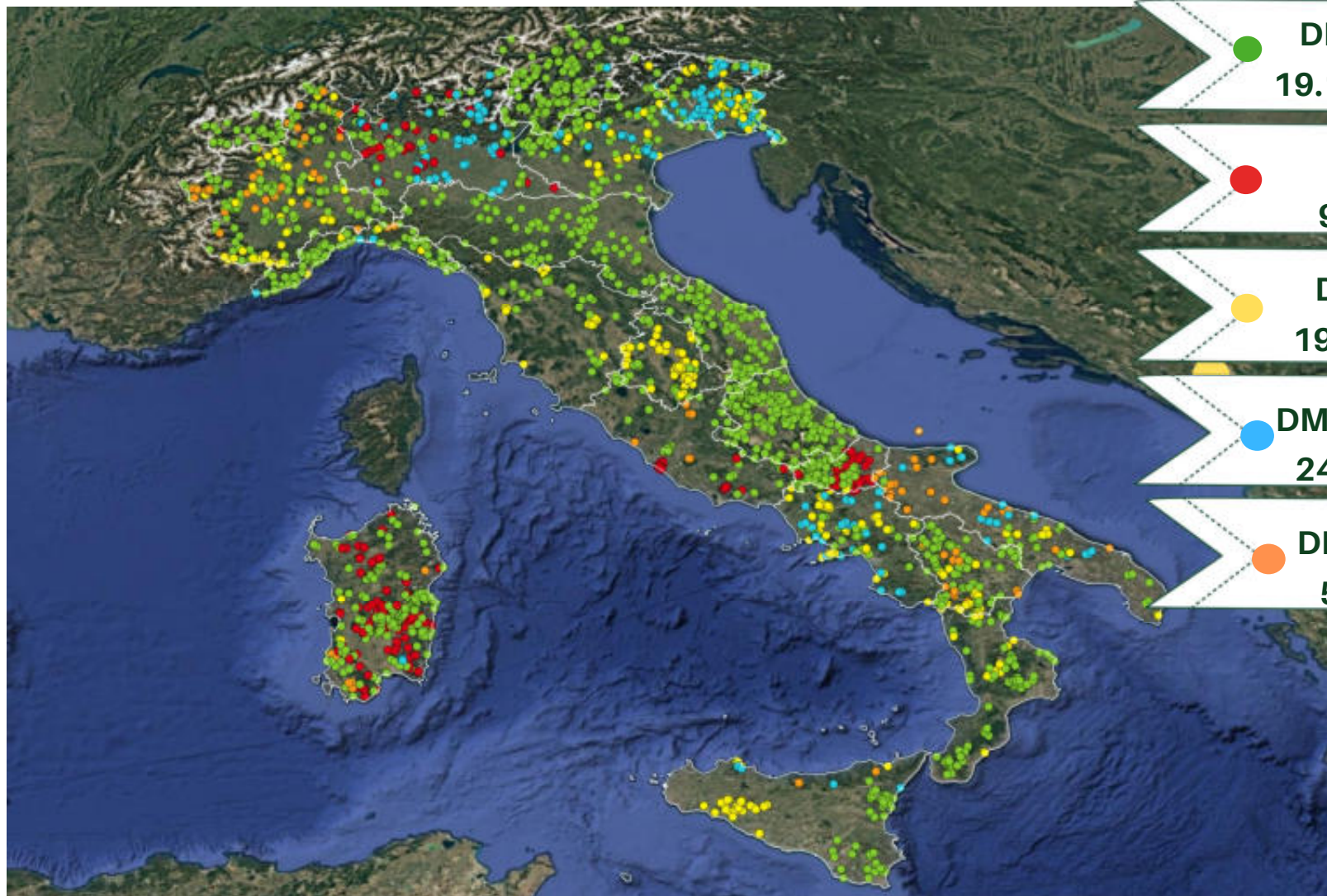

● DM n. 5450 del
19.12.2017: 2.407

● DM n. 661 del
9.08.2018: 332

● DM n. 757 del
19.04.2019: 509

● DM n. 9022657 del
24.07.2020: 379

● DM n. 205016 del
5.05.2021: 115



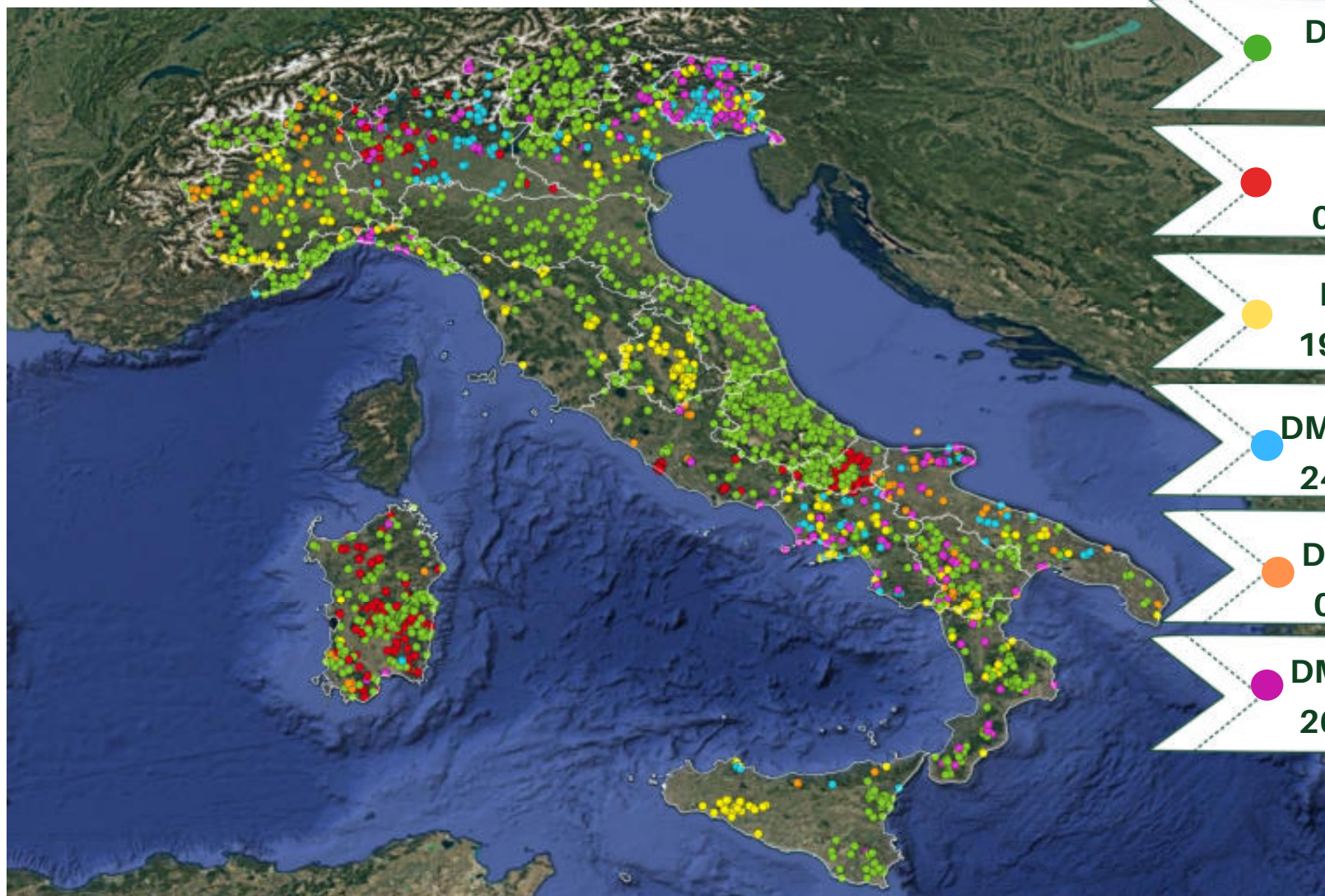

● DM n. 5450 del
19.12.2017:

2.407

● DM n. 661 del
09.08.2018: 332

● DM n. 757 del
19.04.2019: 509

● DM n. 9022657 del
24.07.2020: 379

● DM n. 205016 del
05.05.2021: 115

● DM n. 330598 del
26.07.2022: 401



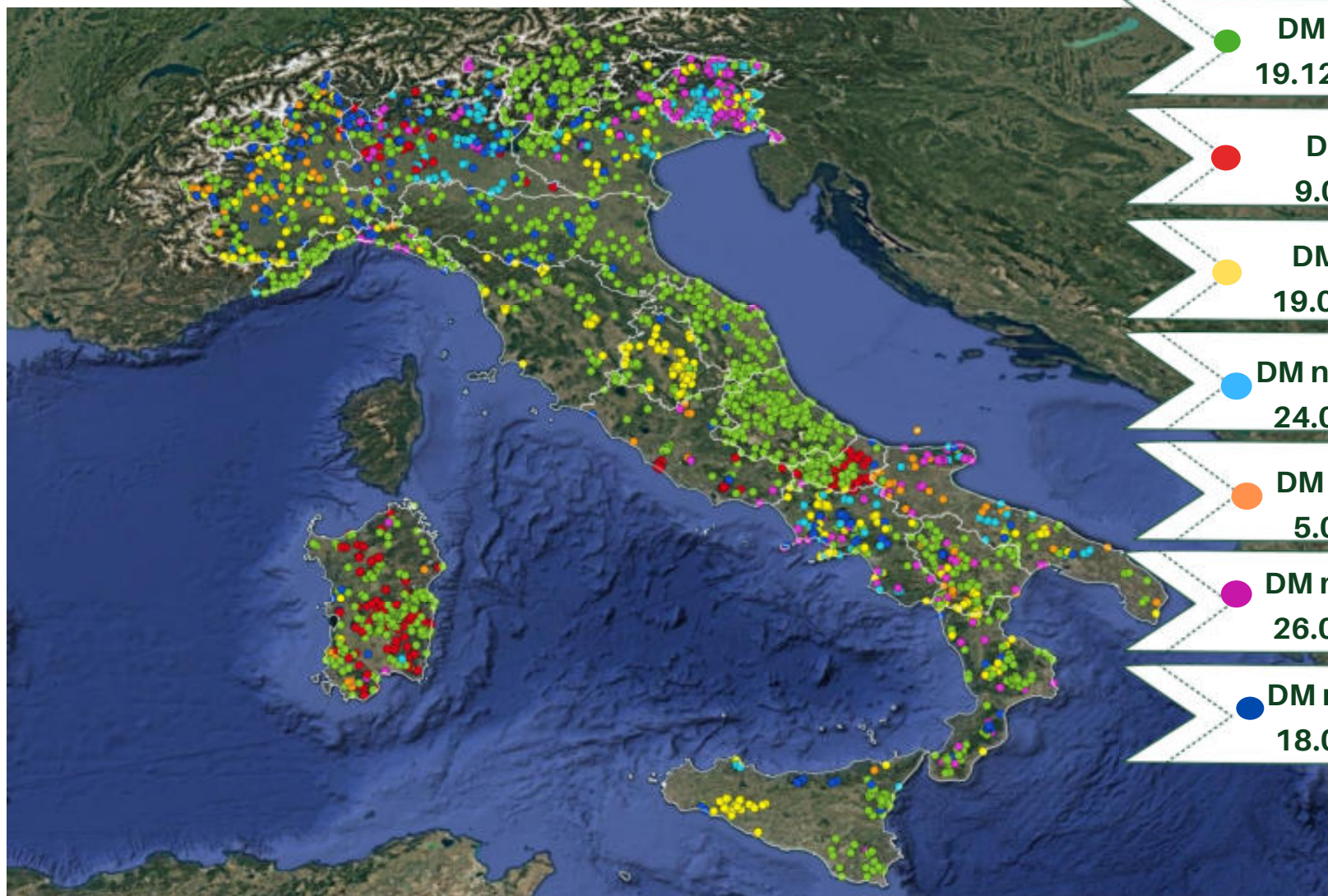

DM n. 5450 del
19.12.2017: 2.407

DM n. 661 del
9.08.2018: 332

DM n. 757 del
19.04.2019: 509

DM n. 9022657 del
24.07.2020: 379

DM n. 205016 del
5.05.2021: 115

DM n. 330598 del
26.07.2022: 401

DM n. 490928 del
18.09.2023: 320



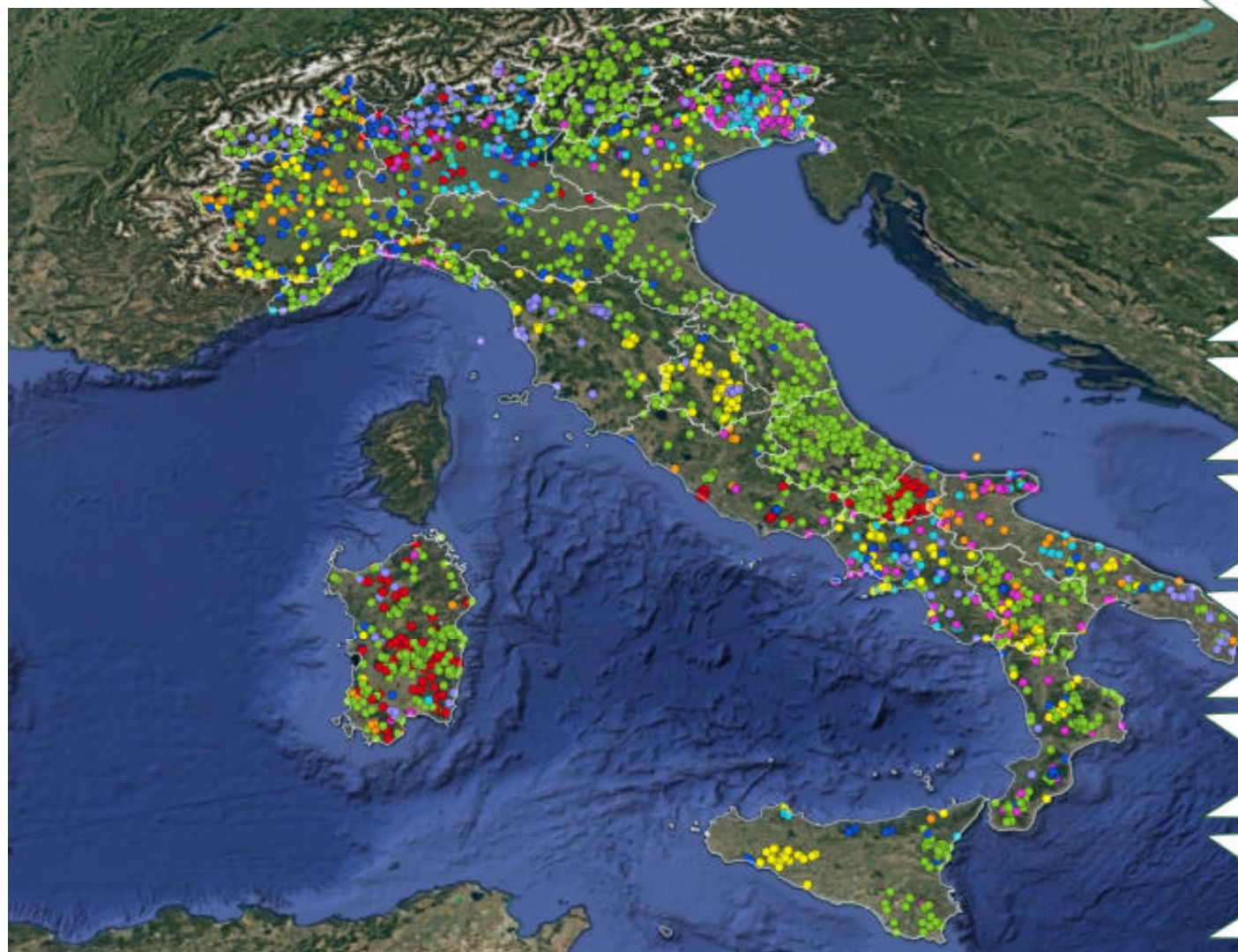

DM n. 5450 del
19.12.2017: 2.407

DM n. 661 del
9.08.2018: 332

DM n. 757 del
19.04.2019: 509

DM n. 9022657 del
24.07.2020: 379

DM n. 205016 del
5.05.2021: 115

DM n. 330598 del
26.07.2022: 401

DM n. 490928 del
18.09.2023: 320

DM n. 579238 del
04.11.2024: 404





DM n. 5450 del
19.12.2017: 2.407

DM n. 661 del
9.08.2018: 332

DM n. 757 del
19.04.2019: 509

DM n. 9022657 del
24.07.2020: 379

DM n. 205016 del
5.05.2021: 115

DM n. 330598 del
26.07.2022: 401

DM n. 490928 del
18.09.2023: 320

DM n. 579238 del
04.11.2024: 404

DM n. 237195
del 27.05.2025
e DM n. 569045
del 23.10.2025
306
(N. 223
DELETED)
TOT N. 4944
TREES OR
SYSTEMS



NORME DI TUTELA E SISTEMA SANZIONATORIO AI SENSI DELL'ART. 7 DELLA L. N. 10/2013



La sanzione amministrativa è ridotta della metà in caso di danneggiamento di lieve entità e in caso di potatura o altro intervento incisivo non autorizzato oppure realizzato in maniera difforme da quanto autorizzato.



L'autorità amministrativa competente a ricevere il verbale di accertamento e le relative somme è la regione. La sanzione pecuniaria irrogata è da considerare vincolata alla cura, alla salvaguardia e alla promozione degli alberi, dei gruppi di alberi e dei boschi monumentali.

Salvo che il fatto costituisca reato, per **l'abbattimento o il danneggiamento** di alberi monumentali si applica la **sanzione amministrativa del pagamento di una somma da euro 5.000 a euro 100.000.**

Sono fatti salvi gli abbattimenti, le modifiche della chiome dell'apparato radicale effettuati per casi motivati e improcrastinabili, dietro **specificata autorizzazione comunale, previo parere obbligatorio e vincolante del Ministero dell'agricoltura, della sovranità alimentare e delle foreste.**



Circolare n.461 del 5 marzo 2020 per la tutela e salvaguardia degli alberi monumentali Procedimenti amministrativi

Interventi soggetti a regime semplificato di comunicazione di inizio lavori:

INTERVENTI NON INCISIVI O DI LIEVE ENTITÀ

- a) valutazioni fitopatologiche e di stabilità;
- b) manutenzione e ripristino di sistemi di ancoraggio esistenti;
- c) ripuliture del sottobosco;
- d) prelievo di materiali forestali di moltiplicazione;
- e) rimonda del secco e rifilatura dei monconi di rami spezzati;
- f) cura delle ferite;
- g) trattamenti fitosanitari;
- h) miglioramento delle condizioni del suolo;
- i) concimazioni.



Circolare n.461 del 5 marzo 2020 per la tutela e salvaguardia degli alberi monumentali Procedimenti amministrativi

Interventi soggetti a regime semplificato di comunicazione di inizio lavori:



INTERVENTI DI POTATURA E ABBATTIMENTO SOGGETTI A PROCEDURA DI URGENZA.

Qualora si rilevi un reale imminente pericolo che minacci la pubblica incolumità e la sicurezza urbana, il Sindaco, ai sensi dell'art. 54 c. 4 del T.U.E.L., adotta, con atto motivato, un'ordinanza contingibile e urgente di intervento o abbattimento

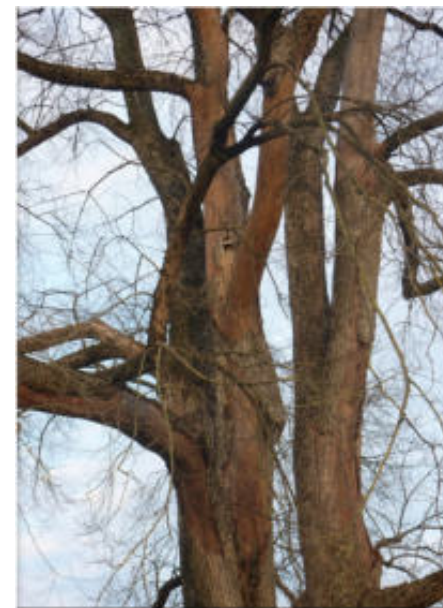

Circolare n.461 del 5 marzo 2020 per la tutela e salvaguardia degli alberi monumentali **Procedimenti amministrativi**

Interventi programmabili, soggetti ad autorizzazione comunale a seguito di parere della Direzione generale dell'economia montana e delle foreste:

INTERVENTI INCISIVI

- a) interventi di potatura della chioma;
- b) interventi che possono determinare modifiche negli apparati radicali;
- c) posa in opera di consolidamenti o di sistemi di ancoraggio;
- d) installazione di sistemi parafulmine;
- e) posa in opera di steccati e recinzioni all'interno dell'area di protezione dell'albero;
- f) realizzazione di percorsi o pavimenti aerati all'interno dell'area di protezione dell'albero;
- g) realizzazione di manufatti all'interno dell'area di protezione dell'albero;
- h) modifiche del terreno o del regime idraulico che possono incidere sulla zona di protezione dell'albero (nei casi di alberi inseriti in contesti agricoli, non sono considerate "interventi di modifica" le consuete lavorazioni del terreno a meno che esse non siano effettuate all'interno dell'area di protezione dell'albero);
- i) diradamento di alberi limitrofi all'albero monumentale che entrano in diretta competizione con esso;
- j) abbattimento.

Circolare n.461 del 5 marzo 2020 per la tutela e salvaguardia degli alberi monumentali Procedimenti amministrativi

- Il Comune, entro 10 giorni dalla ricezione dell'istanza, con PEC inoltra la stessa, corredata dell'intera documentazione, alla Direzione generale dell'economia montana e delle foreste - Difor IV e alla struttura competente della Regione.
- La Difor IV, entro 20 giorni dal ricevimento della documentazione, con PEC, trasmette il proprio parere al Comune e alla struttura competente della Regione.

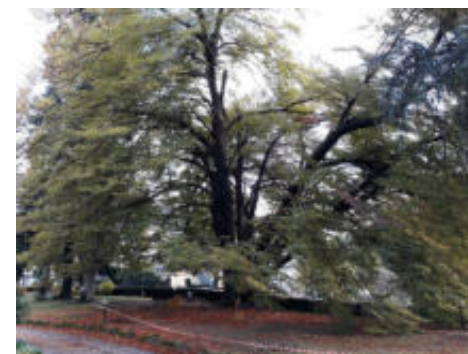

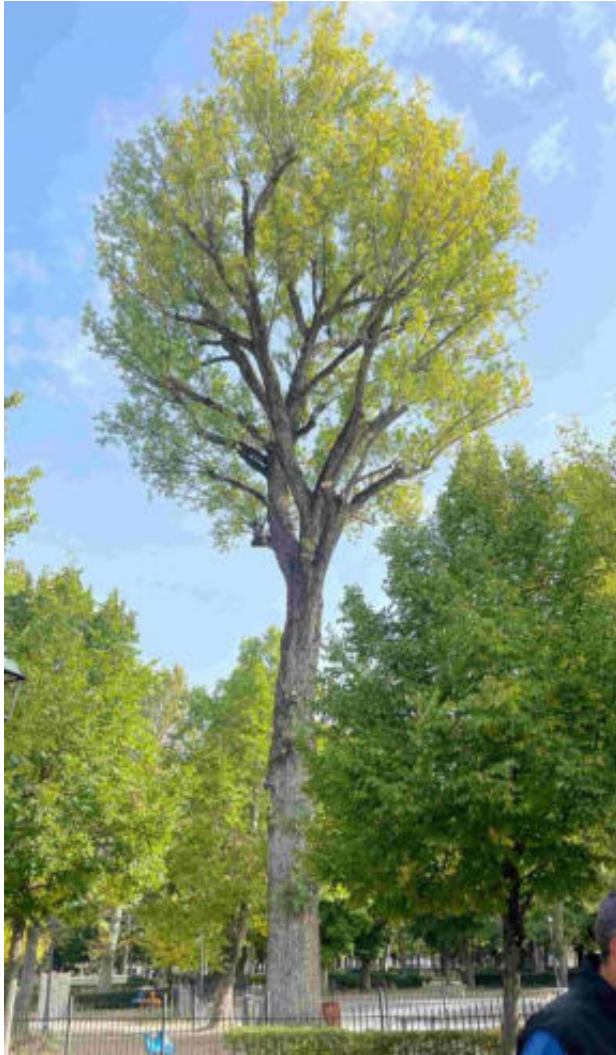

2023

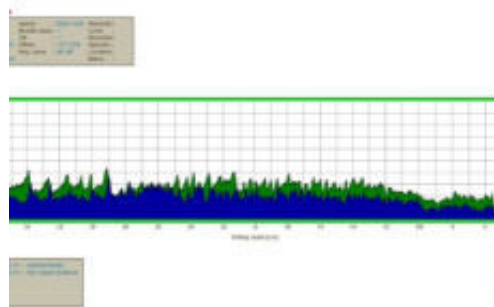

2025



Foto 4 – evidenza di carpofori alla base del colletto



MONITORAGGIO

Copia del documento con apposizione del numero di protocollo

**Predisposizione della Relazione Tecnica necessaria per accedere ai contributi previsti dalla Regione Abruzzo per le foreste italiane - tutela e valorizzazione alberi monumentali. Legge 14 gennaio 2013
Decreto del Ministero delle Politiche Agricole e Forestali n. 9093602 del 04.09.2020 e n. 3/2021 del 15 settembre 2022"**

Comune di Dogliaro
PIAZZA DEL BELVEDERE



**ANALISI STABILITA' MECCANICA
ALBERI - METODO VTA
Aesculus hippocastanum L.
001/D314/CN/01**

STUDIO VERDE SRL - TORINO

Il tecnico monitoratore:

Daniele Pecollo Tel 349 2926867

Dott. Forestale ed Ambientale

European Tree Technician Certified

QTRA Certified

PERIZIA

- L'elaborato della perizia si dovrà comporre di una scheda analitica del tutto simile a quella dell'analisi visiva, che riporti i dati morfologici dell'albero, indichi i suoi difetti strutturali e le sue problematiche fitopatologiche, descriva il contesto in cui l'albero è inserito, di una valutazione biomeccanica e morfo-strutturale con descrizione della metodologia di rilievo adottata, dell'elaborazione dei dati strumentali rilevati, della valutazione del rischio nelle sue componenti di pericolosità e vulnerabilità secondo quanto previsto dal *risk management*.
- La perizia dovrà anche definire puntualmente il percorso fitoiatrico da mettere in atto per la cura e salvaguardia che si intende adottare, l'ordine di priorità degli interventi e gli obiettivi che si intende perseguire per il miglioramento delle condizioni di vita dell'esemplare monumentale.

	STUDIO GIFOR DI LUIGI SANI Via Amendola 6/9 - 50121 - Firenze Tel 055 9336400 - Cell. 347 4195878 Email: giganzi@giforpegliaberti.it C.F. : 01406630612 - P.Iva 05130450488		
---	--	---	---

VALUTAZIONE DELLE CONDIZIONI VEGETATIVE, FITOSANITARIE E STRUTTURALI E STABILITÀ DEGLI ALBERI MONUMENTALI DELL'ABRUZZO

N° 11 PIOPPO NERO DI VILLA TORLONIA - AVEZZANO



Cliente:	Regione Abruzzo - Dipartimento Agricoltura - Servizio Foreste e Parchi
Impresa:	Studio GIFOR DI LUIGI SANI
Coordinatore:	Dottore Forestale Luigi SANI
Diagnostica:	Dottorssa Forestale Sara TONINI Dottore Forestale Cristiano CASTALDI Dottore Forestale Daniele BARTOLINI

L'Aquila, settembre 2022



NB, Schema di carattere indicativo. Assestamenti saranno inevitabili in fase di installazione



I secondari mostrano disseccamento esteso e necessitano di interventi di rimonda
 sistografiche eseguite in corrispondenza di due punti critici hanno confermato
 a e tessuti adattativi integri. Si raccomanda la **conservazione integrale** della
 tento di **trattenuta** al tronco principale.

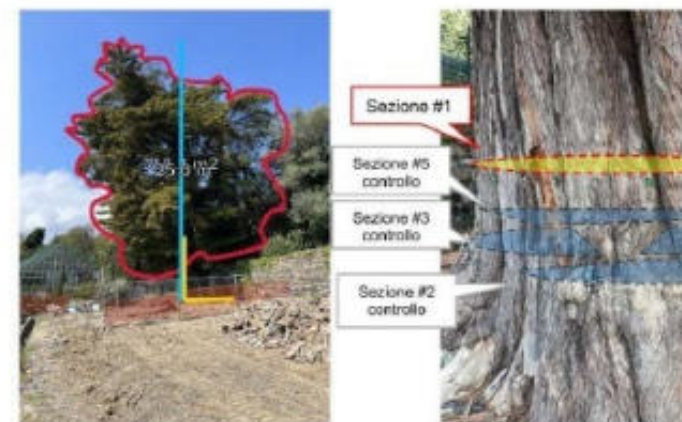
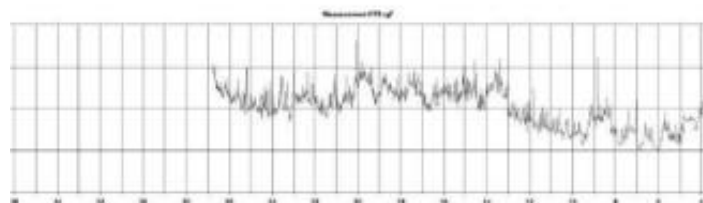

rea della chioma calcolata dal software dedicato.

Sezioni dell'albero es

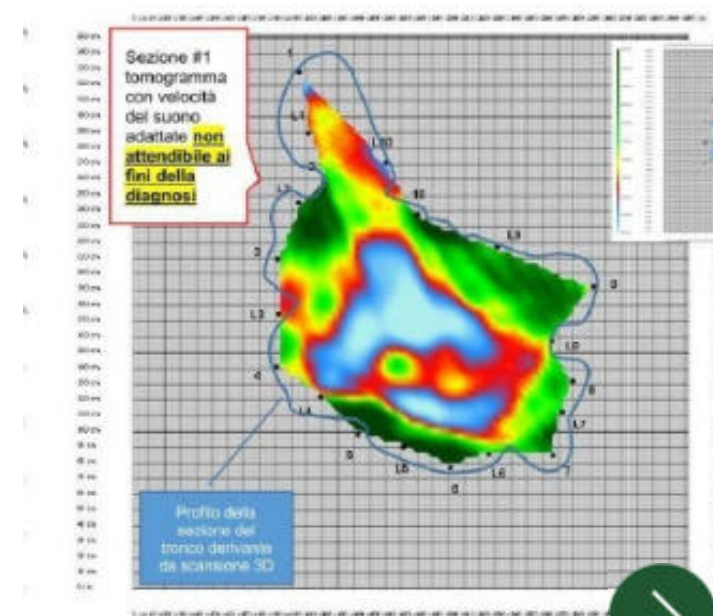



OPERAZIONI SULLE PIANTE

Trattandosi di un'operazione specialistica e con notevoli esposizioni al rischio, sugli alberi monumentali deve sempre operare una ditta specializzata con documentata attività per interventi di cura e salvaguardia su alberi monumentali mediante la tecnica di arrampicata in pianta su fune (tree-climbing) e/o PLE.

Se gli addetti che operano in pianta sono provvisti di titoli di studio inerenti e/o altre specializzazioni (lauree, diplomi o certificazioni professionali attinenti quali per es: ETT (European Tree Technician), ETW (European Tree Worker) e VetCert (Certified Veteran Tree Specialist), tale dotazione costituisce un valore aggiunto alle professionalità coinvolte e certamente può contribuire a garantire un migliore risultato tecnico.



RELAZIONE FINE LAVORI

Al fine dell'aggiornamento dell'archivio nazionale degli alberi monumentali, una volta realizzati gli interventi, dovrà essere trasmessa la comunicazione di avvenuta realizzazione delle opere alla Direzione generale dell'economia montana e delle foreste, Ufficio Difor IV, e alla struttura competente della Regione, nonché una relazione relativa all'esecuzione dei lavori. Contestualmente all'invio della relazione, dovranno essere trasmesse le fotografie del sito, pre e post-intervento, in formato file immagine.

Linee guida per gli interventi di cura e salvaguardia degli alberi monumentali approvate con decreto dipartimentale del 31 marzo 2020, n. 1104



- Istituzione di un apposito GdL
- frutto di esperienze e competenze condivise a più livelli e di un processo di consultazione pubblica, durato un anno, che ha coinvolto diversi portatori di interesse tra cui Regioni, Province autonome e professionisti del settore

Scopo delle linee guida:

- consolidare un linguaggio tecnico comune;
- fornire uno spettro di buone pratiche a cui fare riferimento;
- definire i **parametri qualitativi minimi** che dovrebbero sottendere ad ogni buon intervento di carattere arboricolturale su alberi monumentali;
- facilitare il procedimento amministrativo.

Pubblicato su sito Mipaaf (politiche nazionali/alberi monumentali/strumenti di lavoro)

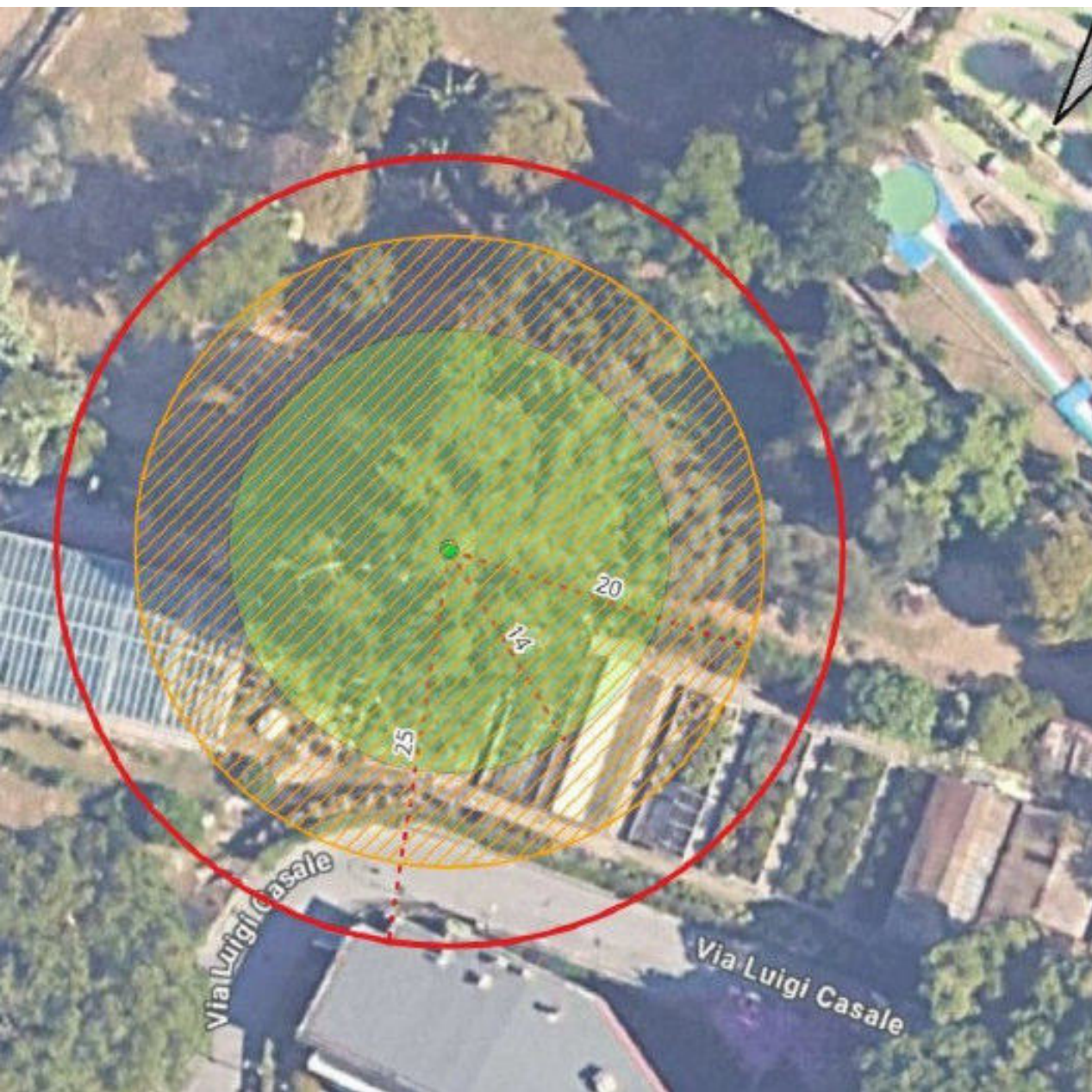

Zona di protezione dell'albero

Area pressoché circolare, avente diametro pari almeno al diametro medio della proiezione della chioma dell'albero. Indipendentemente dalla specie, per gli alberi monumentali tale zona non potrà mai essere inferiore a un'area di raggio pari a 20 metri partendo dall'esterno del fusto dell'albero.



Intorno a ciascun esemplare riconosciuto come monumentale, per proteggere l'apparato radicale e un intorno utile alla capacità vitale della pianta o del filare, è istituita una zona di protezione dell'albero, denominata ZPA, i cui requisiti **sono** stabiliti da apposite Linee guida.





- In tutta la *zona di protezione dell'albero* deve essere assolutamente evitato il compattamento, soprattutto quello causato dal passaggio di mezzi meccanici più o meno pesanti;
- ove possibile e coerentemente con il contesto, è auspicabile l'installazione di una recinzione di protezione immobile intorno alla pianta larga almeno quanto la superficie di proiezione della chioma, realizzata con assi di legno, transenne o simile.

Sito web del MASAF

www.masaf.it

Politiche nazionali/ Foreste/
Alberi monumentali

The screenshot displays the official website of the Ministry of Agriculture, Food Sovereignty, and Forestry (MASAF). The header features the ministry's name and a navigation bar with links to various sections. The main content area is titled 'Alberi monumentali d'Italia' and includes a sidebar menu on the left. The sidebar menu lists several categories, with 'Foreste' expanded to show 'Alberi monumentali'. The main text area provides information about the 2013 law and the 2014 decree regarding the inventory of monumental trees. A map of Italy with green dots indicating the locations of monumental trees is shown on the right, circled in red. Below the map, there is a section titled 'In evidenza' (Highlights) with dates for national events.

Ministero dell'agricoltura,
della sovranità alimentare e delle foreste

Ministero Notizie Politiche europee Politiche nazionali Controlli Qualità Ricerca PNRR

Home > Politiche nazionali > Foreste > Alberi monumentali

Filiere
Fondi e Finanziamenti
Pesca e Acquacoltura
Ippica
Difesa delle piante
Etichettatura alimentare
Foreste
Testo Unico delle Foreste e Filiere forestali
Alberi monumentali

Alberi monumentali d'Italia

La Legge 14/01/2013 n.10 Norme per lo sviluppo degli spazi verdi urbani (GU Serie Generale n.27 del 01-02-2013) e il relativo Decreto attuativo del 23/10/2014 Istituzione dell'elenco degli alberi monumentali d'Italia e principi e criteri direttivi per il loro censimento (GU Serie Generale n.268 del 18-11-2014), affrontano dal 2013 la tutela degli alberi monumentali in maniera organica.

Varata con l'obiettivo di fornire criteri di univocità utili alla tutela e alla salvaguardia degli alberi monumentali, la legge, oltre a fornire una definizione dell'albero monumentale, che ogni Regione ha l'obbligo di recepire a livello legislativo, stabilisce che:

I Comuni provvedono ad effettuare il censimento degli alberi monumentali ricadenti nel territorio di propria competenza, trasmettendone i risultati alle Regioni;

- le Regioni, dopo opportuna consultazione, provvedono a:

ami ALBERI MONUMENTALI D'ITALIA

ami ALBERI MONUMENTALI D'ITALIA

Alberi monumentali su Google Maps

In evidenza

21 NOVEMBRE GIORNATA NAZIONALE ALBERI

Campagna di comunicazione "Giornata nazionale 21 novembre 2024"

202° anniversario della fondazione del Corpo fi Stato

Google Maps

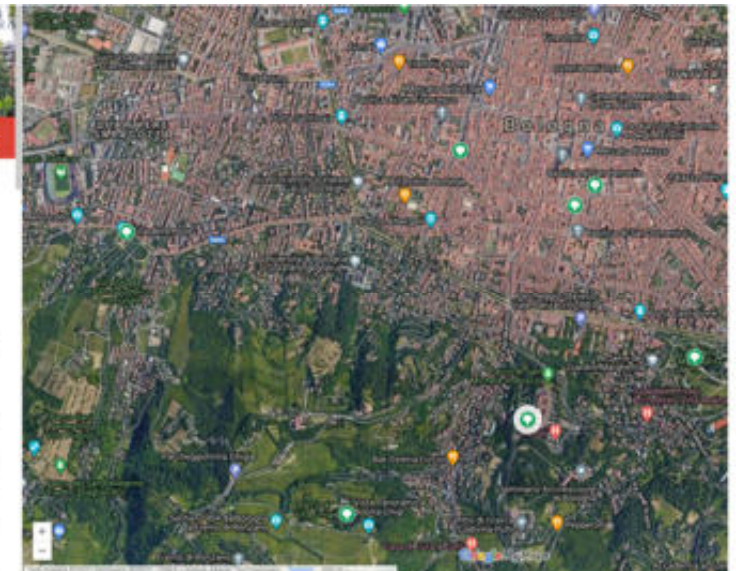
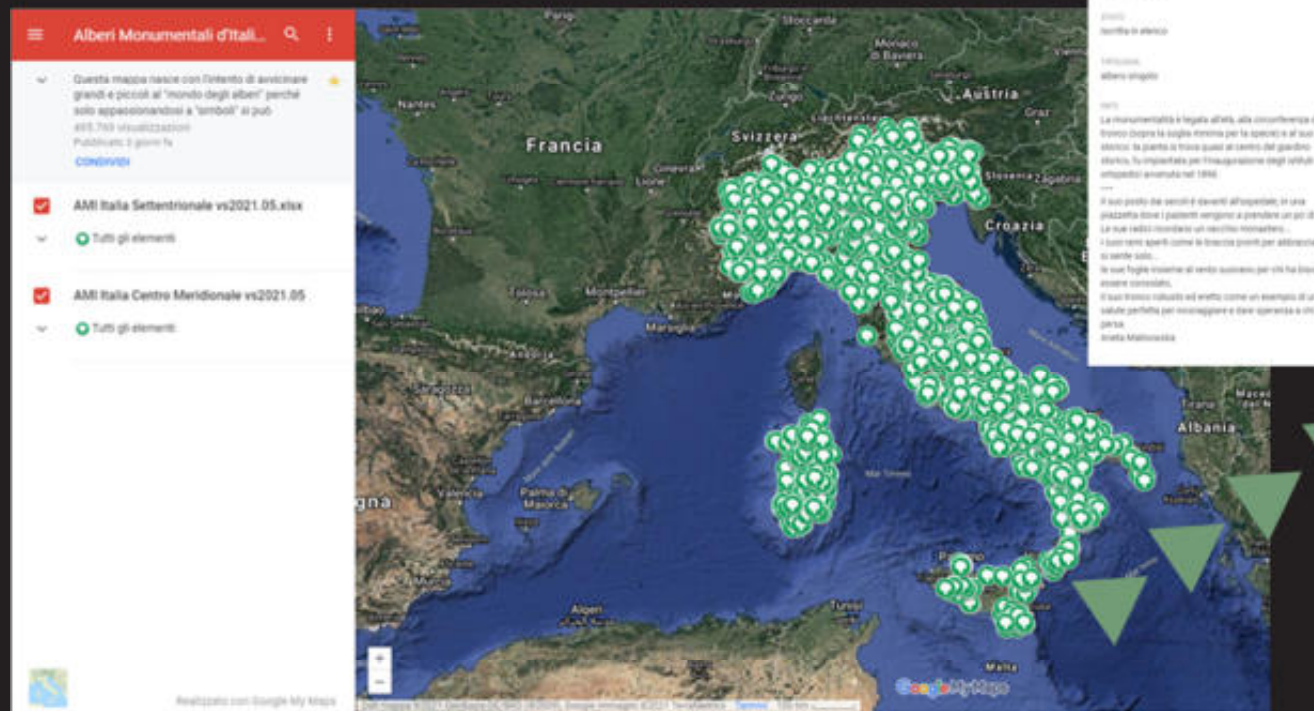

Valorizzazione

- La normativa vigente prevede che, in prossimità dell'albero, sia presente un pannello informativo adatto a valorizzare l'albero monumentale e a raccontarne le peculiarità alla popolazione. Il pannello dovrebbe essere installato nelle vicinanze dell'esemplare o dell'eventuale recinzione, evitando di danneggiare l'apparato radicale.



Grazie per l'attenzione

LAURA CANINI



l.canini@masaf.gov.it

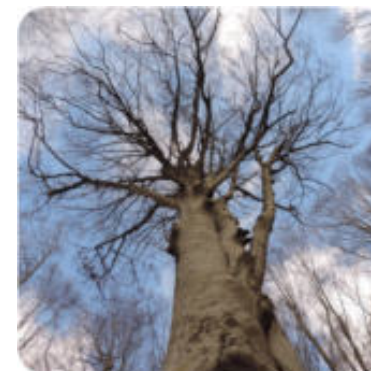
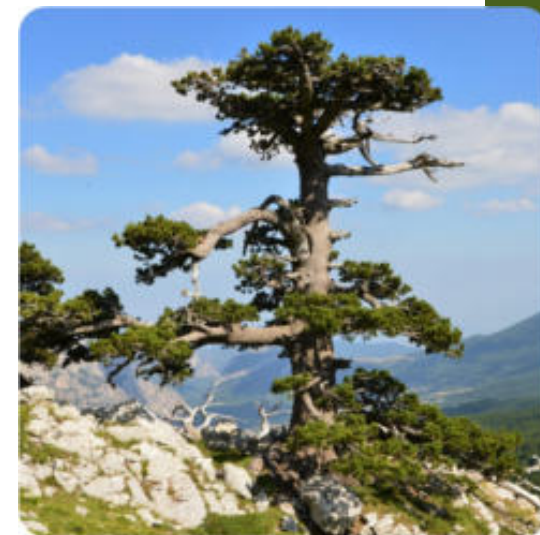
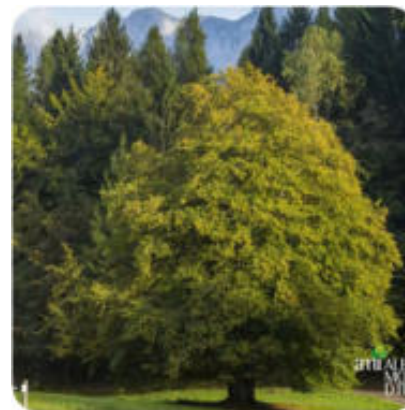

 **ANI ALBERI
MONUMENTALI
D'ITALIA**

**MINISTERO DELL'AGRICOLTURA
DELLA SOVRANITÀ ALIMENTARE
E DELLE FORESTE**
