

Convegno

ALBERI MONUMENTALI: IL FUTURO DELLA
CONSERVAZIONE IN EMILIA-ROMAGNA

Bologna - 21 novembre 2025

Dalla conservazione al valore naturale,
culturale e sociale dell'albero monumentale:
la memoria che cresce con noi

Rosella Ghedini e Fabio Falleni
Regione Emilia-Romagna
Settore Patrimonio culturale

D. Lgs. n. 42/2004 e smi - Codice dei beni culturali e del paesaggio Codice Urbani



Reggia di Colorno e Zelkova – ph Rosella Ghedini

L'evoluzione normativa nel campo della tutela dei beni culturali e delle bellezze naturali, dagli anni trenta ad oggi, ha portato ad una evoluzione del concetto di "bene culturale".

Articolo 2 Definizione di Patrimonio culturale

Il patrimonio culturale è costituito dai beni culturali e dai beni paesaggistici

I beni paesaggistici comprendono anche gli **Alberi monumentali** che con il Codice Urbani sono ufficialmente contemplati nella normativa nazionale di tutela del patrimonio culturale



Platano di San Giorgio Piacentino (PC) - ph A. Scardova

monumentalità = attributo multidisciplinare

implica caratteristiche eccezionali relative a:

- Valore naturalistico (dimensioni: altezza, circonferenza tronco, diametro chioma, natura e rarità botanica, età, biodiversità)
- valore paesaggistico
- valore storico, culturale, tradizionale, devozionale, testimonianza della memoria
- valore identitario, landmark

attribuzione da parte dell'uomo:

- di un **valore intrinseco** al di là di relazioni utilitaristiche
- del ruolo di custode della memoria
- di funzioni simboliche e identitarie
- di valore universale
- **bene della collettività**



Il **valore culturale** degli alberi, soprattutto se grandi alberi, deriva da tante caratteristiche e funzioni:

- hanno da sempre ispirato il mito e la religione
- ancora oggi mantengono forti legami con la devozione popolare
- sono spesso elementi importanti nelle favole e nelle tradizioni popolari
- sono legati a personaggi ed eventi storici
- .. e a tradizioni gastronomiche locali
- sono testimoni della storia dell'uso e delle trasformazioni del territorio
- valorizzano e caratterizzano il paesaggio
- sono elementi identitari per le comunità
- radicano nei parchi storici...
- ...e nelle pertinenze di architetture di pregio...
-in contesti e percorsi di valenza turistica
- sono essi stessi meta per il turismo arboreo (dendroturismo) e altre forme di turismo sostenibile
- ...sono entrati ed entrano ancora a vario titolo nella vita delle persone e nella storia del territorio

Catalogo Alberi Monumentali

banca dati e mappatura

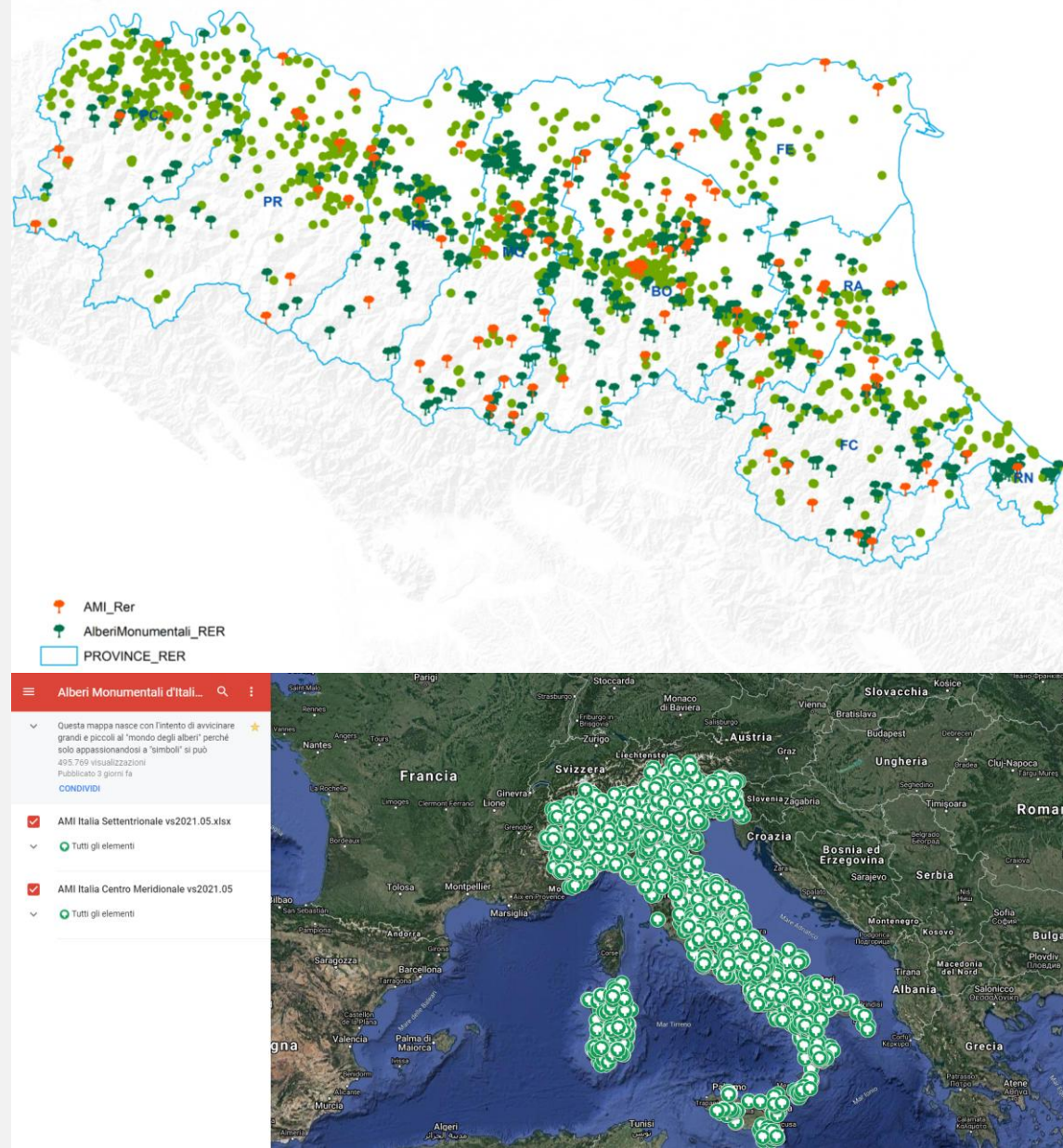

Censimento

L'attività è svolta principalmente dal **Settore Aree Protette, Foreste e Sviluppo Zone Montane** con la partecipazione del **Settore Patrimonio culturale**

Gli **Alberi Monumentali Regionali (AMR)** attualmente tutelati sul territorio regionale sono **538**

Gli **Alberi Monumentali d'Italia (AMI)** attualmente tutelati sul territorio regionale sono **134** (di cui 9 nel 2025)

TOTALE ALBERI MONUMENTALI TUTELATI : 672

Ogni anno gli elenchi degli Alberi monumentali tutelati (AMI e AMR) vengono aggiornati con le nuove tutele che derivano dalle istruttorie relative alle nuove proposte di candidatura alla tutela pervenute nell'anno

Moka Alberi Monumentali

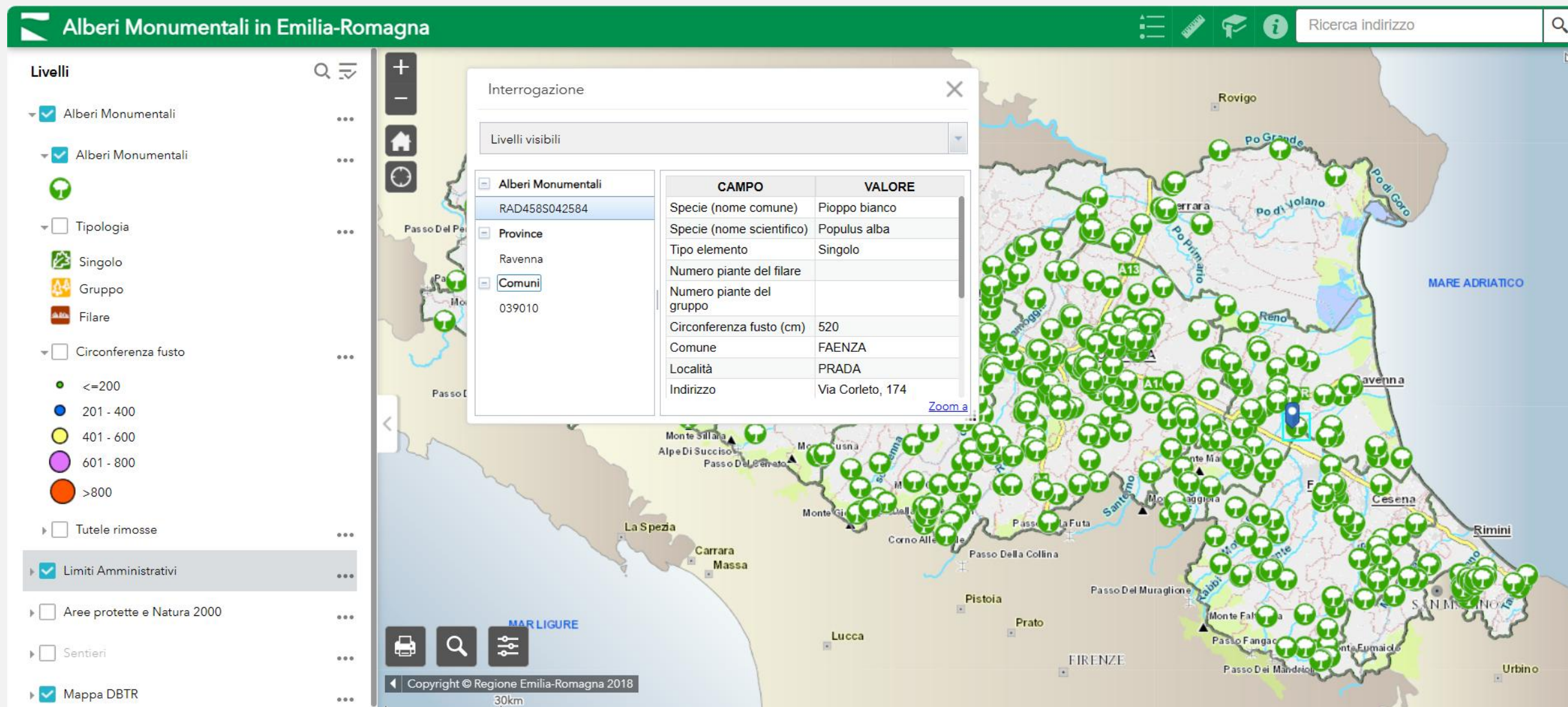

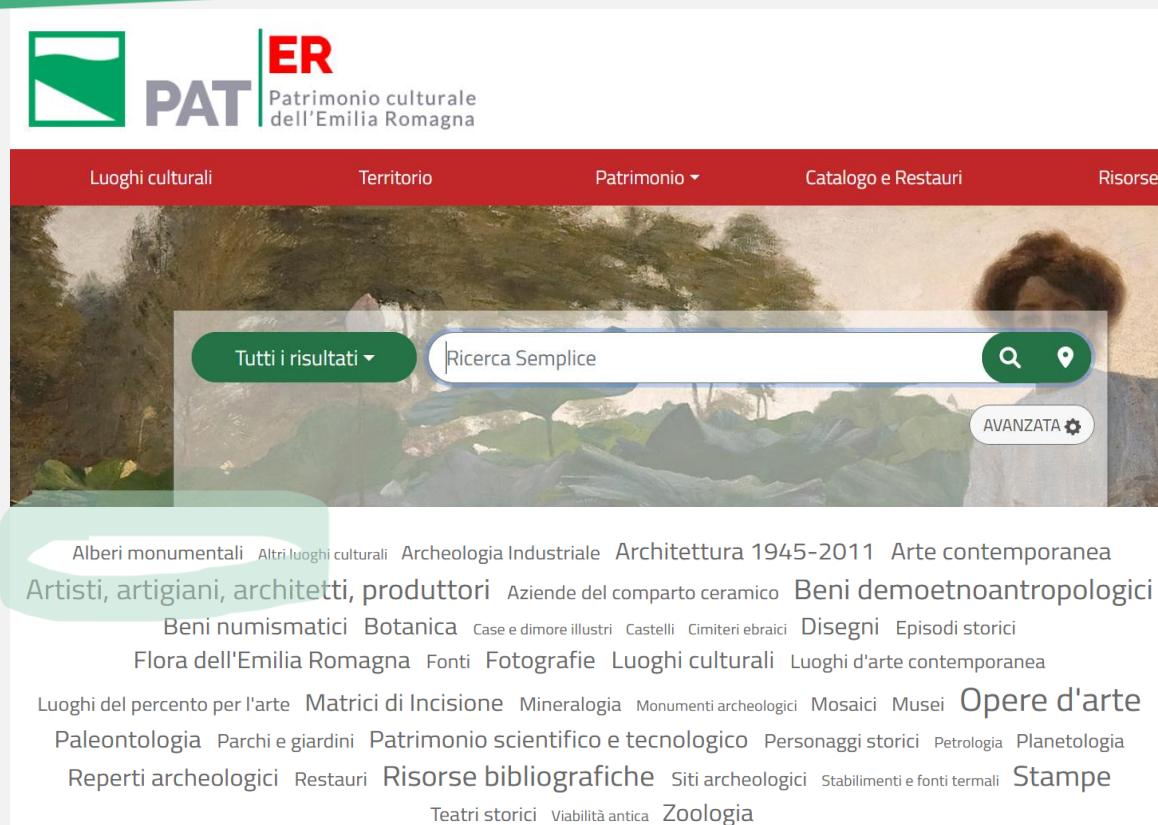

PatER

Il catalogo del patrimonio culturale

E' un sistema informativo che **unisce e integra le risorse digitali predisposte dal Settore Patrimonio culturale** e dagli istituti del territorio emiliano-romagnolo che partecipano al Catalogo regionale, rendendole visibili e accessibili a chiunque

Il catalogo è costantemente ampliato per tipo e quantità di beni elencati, con la progressiva espansione degli interventi di catalogazione e censimento

E' il catalogo dove vengono schedate le **informazioni culturali, storiche, religiose degli alberi monumentali** che possono dialogare con gli altri elementi del catalogo attraverso **ricerche incrociate**

PatER Alberi Monumentali

Cedrus deodara (Roxb.) G. Don

risultato 41 di 111 indice dei risultati

Alberi monumentali

Via San Mamolo, 105 - Villa Ghigi
Bologna (BO)

albero singolo

Famiglia: Pinaceae

Provvedimento di tutela

Albero monumentale d'Italia D.M. n. 5450 del 19-12-2017D.P.G.R. 139/21 n. 008/A944/BO/08



Condividi    

Altri esemplari in Alberi monumentali (646)



Altri esemplari della stessa famiglia Pinaceae (63)



Dove si trova



AMI disseccati (2017-2025)

1



- 1 - Roverella – Bobbio (PC), Cascina Stavello
- 2 – Cedro del Libano - Piacenza Giardini Margherita
- 3 – Pioppo bianco – Baricella (BO), Via Giovannini
- 4 – Rovere – Pavullo nel Frignano (MO), Loc. Verica
- 5 – Olmo campestre – Castelnuovo Rangone (MO), Loc. S. Lorenzo
- 6 – Roverella – Ozzano dell'Emilia (BO), Via Pertini



6



5



2



3



4

Candidatura alla tutela di Alberi Monumentali



Cedrus deodara_Cimitero Certosa - Bologna

ph Fabio Falleni

La candidatura

L'attività varia a seconda che si tratti di un **AMI** o un **AMR** e a seconda che si tratti di una segnalazione o di una vera e propria candidatura.

Segnalazione: può essere fatta da chiunque (associazioni, cittadini, scuole) attraverso la compilazione di una scheda semplificata

Candidatura: la scheda (diversa per singoli o gruppi e filari) è più complessa e richiede informazioni più approfondite di natura fisiologica, patologica, biologica.
La candidatura degli AMI passa dai Comuni territorialmente competenti.

Sia in caso di segnalazione che di candidatura viene svolta un'istruttoria dall'ufficio competente ed acquisiti l'assenso della proprietà e il parere dalla **Commissione Tecnica Consultiva Regionale**

Pero var. Ravagnan – Frassinoro (MO)

ph Rosella Ghedini



Proposte di candidatura

Il Settore Patrimonio culturale propone nuove candidature o funge da facilitatore per la presentazione di istanze di tutela da parte di soggetti terzi, anche privati, p. es. accompagnando intenzioni o desideri di proposta di tutela di Associazioni e/o privati e istruendo direttamente le pratica di proposta di candidatura; 2 esempi recenti:



Ippocastano-Mulino Scodellino
Castel Bolognese – RA
cfr. 375 cm.; h. stimata 15-18 m.
(ph A. Scardova)



Farnia – Villa Marana
Marano di Castenaso – BO
Cfr 386 cm.; h. stimata 25 m.
(ph R. Ghedini)

Nuove proposte di candidatura



Giuggiolo di Fellini
Gambettola (Forlì-Cesena)
cfr. 93 cm.; età stimata 120 anni
(ph archivio Casa Fellini)



Cedrus deodara e Cupressus sempervirens
Cimitero Certosa - Bologna
Cedrus deodata : Cfr 410 cm.; h. stimata 20 m.; età
stimata 120 anni
Cupressus s. : Cfr 305 cm.; h. stimata 22 m.;
(ph Fabio Falleni)



ALBERI MONUMENTALI NEI GIARDINI STORICI

Il Settore Patrimonio culturale sta realizzando con risorse PNRR la **catalogazione parchi e giardini storici**

600 Giardini

- 290 in Emilia (PC, PR, RE, MO)
- 310 in Romagna (BO, FE, RA, FC, RN)

Fondi: 180.000,00 euro

Scadenza: maggio 2026

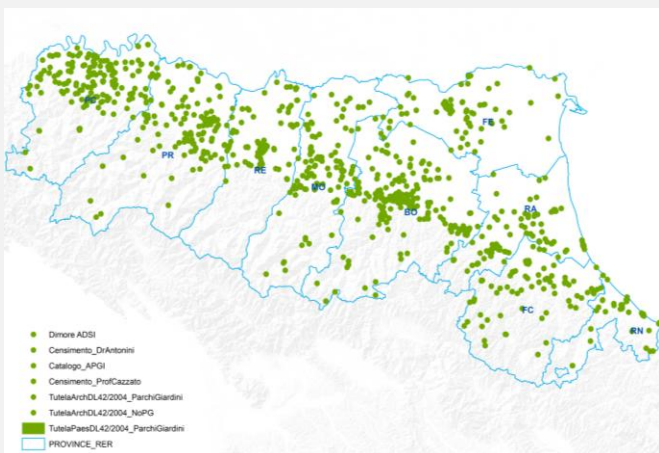

Proprietà dei 600 parchi e giardini da catalogare

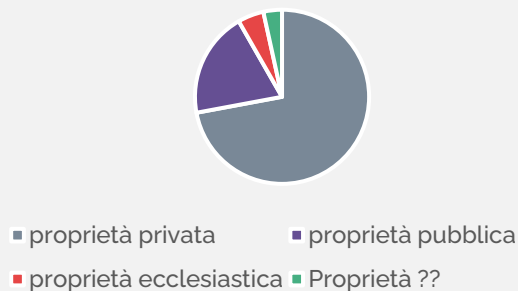

Durante i sopralluoghi viene anche verificata la presenza di alberi con caratteristiche di monumentalità eventualmente candidabili alla tutela, in particolare in ambito privato

Taxodium distichum – Villa Smeraldi – San Marino di Bentivoglio (BO)
(ph. Rosella Ghedini)



ALBERI

COSTRUIRE LA CITTÀ
DEGLI ALBERI

07—13.04.2025
MODENA

Attività di valorizzazione e promozione



Alcune pubblicazioni



2021 - pubblicazione dedicata
agli AMI della RER (R.Ghedini e
C.Tovoli, foto di A.Scardova,
cartografia di G.Daniele)

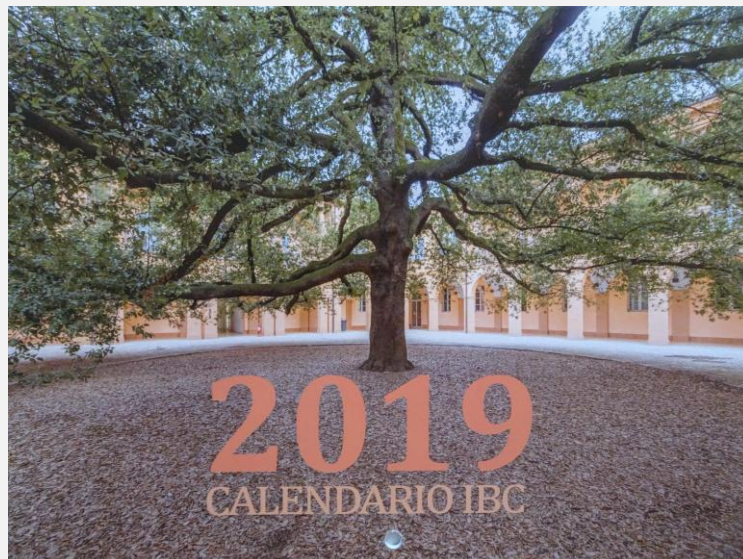

2019
Calendario AMI

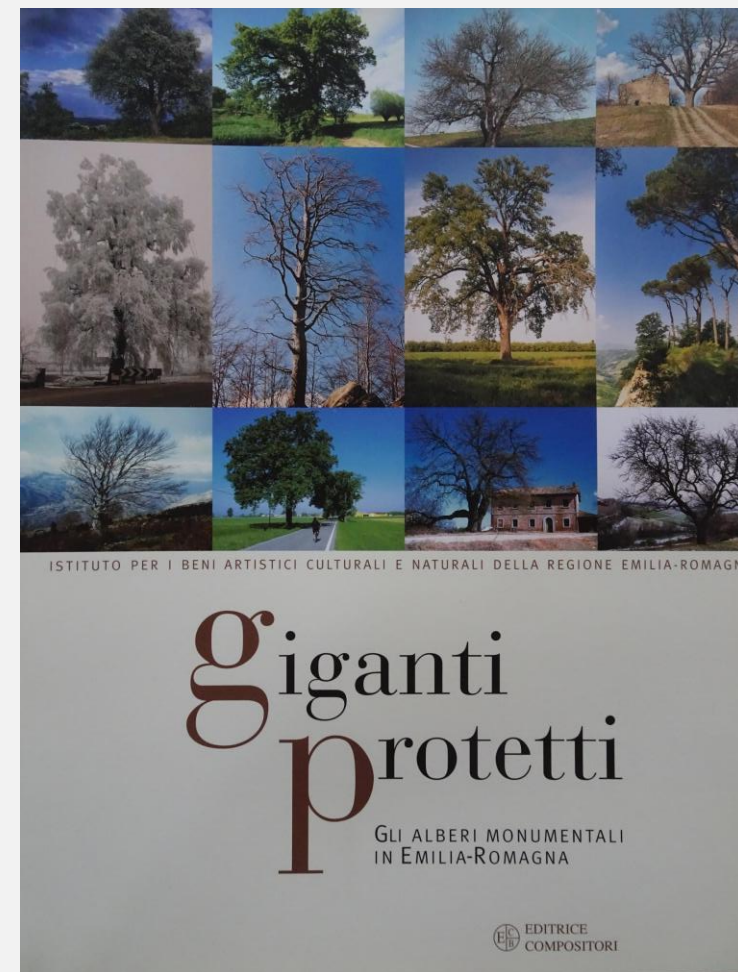

2002
concorso fotografico e mostra
AMRER

Archivio fotografico



**Campagna di documentazione fotografica di tutti gli
AMI (2019-2023)
e di tutti gli AMR (in corso di realizzazione)**





ph Rosella Ghedini

ALBERI FESTIVAL

'Modena città degli alberi'

Primo festival dell'Architettura dedicato interamente agli alberi

Come modello per progettare la città contemporanea

Finanziato dal bando «Festival Architettura» - III edizione promosso dalla Direzione Generale Creatività Contemporanea del Ministero della Cultura

1° edizione : Modena 7-13 aprile 2025

c/o gli spazi industriali dismessi e le aree pubbliche del Villaggio Artigiano di Modena Ovest e su ispirazione del lavoro dell'arch. Cesare Leonardi di Modena

Una settimana di lezioni, mostre, convegni, installazioni multimediali, laboratori, itinerari e visite guidate, performances artistiche.... tutti dedicati all'albero in città
4 sezioni tematiche :

- Saper vedere gli alberi
- La metamorfosi degli alberi
- La città degli alberi
- Progettare con gli alberi

2° edizione : Modena 18-19 aprile 2026



Monitoraggio, identificazione, tutela e valorizzazione dei patriarchi da frutto

valorizzazione dei grandi alberi da frutto di varietà antiche



Melo var. Rosa Romana – Camugnano (BO) - ph R. Ghedini



Pero var. Baluccio – Lama Mocogno (MO) – ph A. Scardova

Monitoraggio, identificazione, tutela e valorizzazione di patriarchi da frutto di particolare valore storico e genetico

Obiettivo: **predisporre le candidature** di alcune decine di grandi alberi da frutto per il riconoscimento della tutela regionale (AMR) o nazionale (AMI) ai sensi della normativa vigente

3 specie : **melo, pero e castagno**; le specie in parte già oggetto di studi precedenti; sono quelle che maggiormente hanno caratterizzato la qualità storico, culturale, alimentare della ns. RER e l'evoluzione del paesaggio (in particolare il castagno)



Melo – Montefiorino - MO (ph. R.Ghedini)



Identificazione e geolocalizzazione sul territorio delle piante dotate delle caratteristiche previste per il riconoscimento della monumentalità; obiettivo: **almeno 60 alberi da verificare**

Raccolta di informazioni sugli alberi, con particolare riferimento a quelle di carattere storico-culturale, **e di immagini fotografiche ed iconografiche**



Castagno – Parco dei castagni – Montecreto (MO)
ph Rosella Ghedini

**Caratterizzazione genetica per
identificare le varietà**

**Predisposizione delle schede di
candidatura alla tutela (anno
2026)**

**Promozione di iniziative di
conoscenza e valorizzazione e
realizzazione di eventi dedicati,
organizzati in collaborazione con
associazioni locali (progetto
escursionistico, cartellonistica,
eventi divulgativi)**

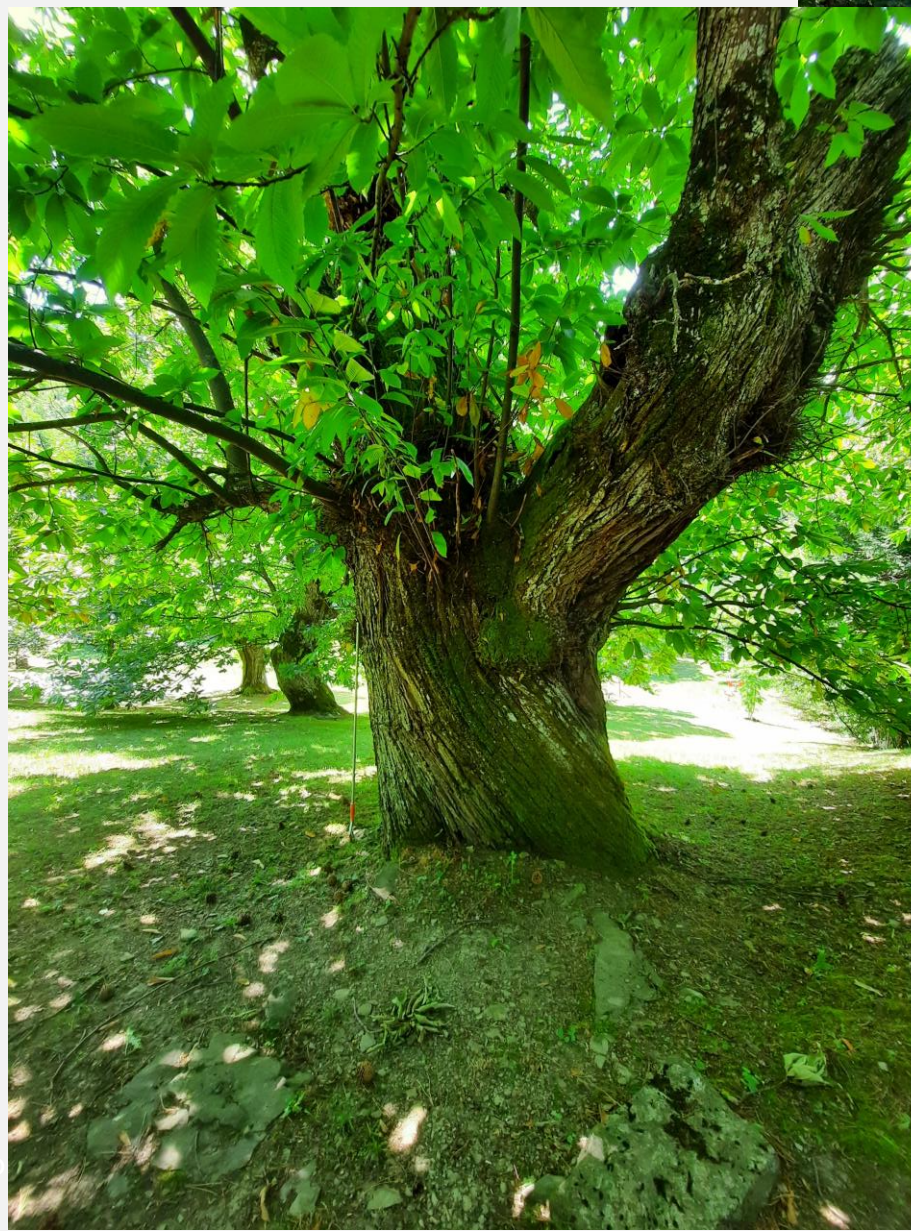

Passeggiate patrimoniali

Passeggiate Patrimoniali

Il Settore Patrimonio culturale dal 2022 promuove un **Bando regionale per la concessione di contributi finalizzati all'ideazione e realizzazione di passeggiate patrimoniali** per promuovere un approccio integrato alla fruizione e conoscenza del patrimonio culturale e naturale e aumentarne la consapevolezza in un pubblico più ampio con soluzioni accessibili ed inclusive



Villa Silvia Carducci –Cesena – ph. F.Falleni

4° edizione 2025
Bando **Vivi il Verde – Passeggiate patrimoniali: natura e cultura**

Avviso pubblico con scadenza al
18/07/2025

Beneficiari: soggetti privati (Associazioni ed Istituzioni private senza scopo di lucro, Enti del Terzo Settore)

Risorse : 40.000 € con obbligo di cofinanziamento al 10%

Nei 4 anni sono stati finanziati progetti per un totale di 170.000 €

Reggia di Colorno (PR)



Villa Sorra – Castelfranco Emilia (MO)



Mulino della Sforzesca
Castell'Arquato (PC)



Orto Botanico di Bologna



Progetti finanziati: interventi di valorizzazione singoli o in rete in forma di passeggiate da realizzarsi tra settembre e dicembre 2025 e che coinvolgono 1 o più **beni di valore culturale e naturale**, in particolare:

- **Parchi e giardini storici** pubblici o privati, tutelati dal D. Lgs 42/2004 o di valore storico-culturale anche se non tutelati
- **Alberi monumentali** tutelati dalla L.10/2013 e dalla L.R. 20/2023
- **Mulini storici** tutelati dal D. Lgs. 42/2004 onon tutelati

Domande ammesse: 35

Progetti finanziati: n. 5 progetti (territori di PC, PR, RE, MO e RM) dei quali 3 hanno previsto un **focus specifico sugli alberi monumentali**



DI ALBERI E DI MULINI

proposto da OASI'

INSIEME PER LE VALLI APS (RN)



I grandi alberi e i mulini sono i protagonisti del progetto che ha l'obiettivo di valorizzare natura, storia e tradizioni della zona di Poggio Torriana, nel cuore della Valmarecchia (RN) attraverso :

- **Gemellaggio dei mulini**: passeggiata di 9,2 Km. In data 26/10; congiunge 2 mulini storici (Mulino Saiano e Mulino Sapignoli) mettendo in correlazione alberi monumentali e mulini, patrimonio naturale e tradizione molitoria
- **Arboles monumentales**, una escursione di 7 km. in data 16/11 ; collega i 5 AMR della RER in territorio di Poggio Torriana;
- **realizzazione di nuova cartellonistica** coerente con il manuale regionale di immagine coordinata e di **segnaletica in braille** (attenzione all'inclusività)
- Realizzazione di una **mostra fotografica** che sarà inaugurata il 14/12 da realizzare con le foto dei partecipanti agli eventi

RADICI IN CAMMINO

proposto da PiacEmilia APS

Alberi secolari e mulini antichi, patrimonio naturale e culturale dell'Alta Val d'Arda in provincia di Piacenza attraverso 4 passeggiate guidate:

- Il mulino e il castagno di Vezzolacca - 28/09 - Vernasca (PC): percorso ad anello che porta all'antica Chiesa di S. Andrea di Castelletto di Vernasca, ad un mulino storico, al castagno secolare ed al borgo di Vezzolacca
- Veleia romana e il cedro secolare - 11/10 - Lugagnano (PC) : passeggiata all'antico sito archeologico di Veleia Romana e al grande cedro secolare
- Il mulino della Sforzesca e Bosco Verani - 18/10 - Castell'Arquato (PC) : passeggiata tra un complesso architettonico del '400, il mulino della Sforzesca e il Bosco Verani (uno degli ultimi boschi planiziali della pianura)
- Castagni e faggi nel Parco del Monte Moria - 19/10 - Morfasso (PC): escursione tra castagni secolari e una maestosa faggeta



ALBERI CHE RACCONTANO

proposto da WWF Parma

I grandi alberi sono i protagonisti del progetto che nasce con l'obiettivo di valorizzare il patrimonio arboreo monumentale della Provincia di Parma attraverso :

- 3 esperienze di visita partecipativa e immersiva in occasione della giornata nazionale degli alberi in luoghi di pregio naturalistico e storico artistico
- Realizzazione di un podcast sulla vita, il valore e le storie degli alberi monumentali



Platani – Parco Ducale di Parma ph Rosella Ghedini

ALBERI *che raccontano*

ESPERIENZE IMMERSIVE TRA NATURA, STORIA E CULTURA ALLA SCOPERTA DEGLI ALBERI MONUMENTALI DI PARMA



Pedalande tra i Giganti Verdi di Parma
Percorso culturale in bicicletta tra alcuni dei principali alberi secolari della città
22 novembre 2025 ore 14.30



Nel cuore verde dei Carrega
Escursione lungo il sentiero del parco per ammirare i giganti verdi e conoscere la loro storia
23 novembre 2023 ore 9.30



I segreti verdi di Villa Malenchini
Camminata guidata attraverso storia, architettura e natura per conoscere il parco e il suo paesaggio
23 novembre 2025 ore 15.00

INFO E PRENOTAZIONI

 info@alberimonumentaliparma.it
 3331660339



Con il patrocinio

Progetto realizzato con il contributo della Regione Emilia-Romagna L.R. 7/2020, Passeggiate patrimoniali – Natura e Cultura

Valore sociale e testimoniale



Frassino - Loc. S.Alberto – S.Pietro in C. – ph Rosella Ghedini

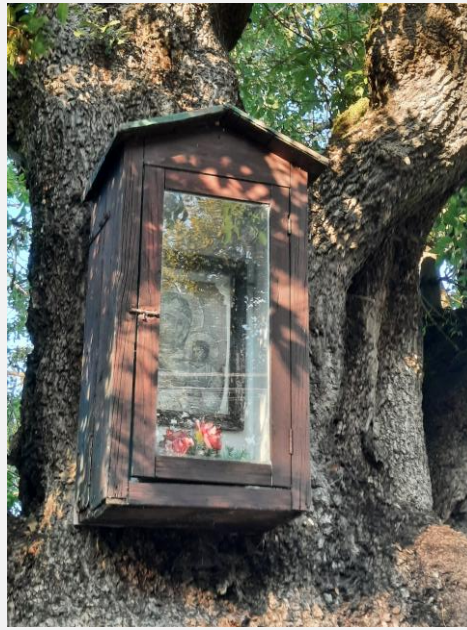

Alberi come riferimento per il territorio e la comunità:

- devozione popolare: con l'avvento del Cristianesimo le antiche divinità associate agli alberi sono state sostituite dalle Madonne arboree in punti strategici e bisognosi di protezione (storie di miracoli e riti religiosi)
- alberi legati ad eventi storici o a personaggi famosi
- indicazione di confini
- riferimenti del territorio per segnare incroci, direzioni, luoghi per appuntamenti o ritrovi per la collettività (raduni, feste, tappe per processioni)



«the survivor tree» – New York
e il pero del parco
'11 Settembre 2001' a Bologna
In Via Azzo Gardino



albero di Giovanni Falcone a Palermo



Platano di San Giorgio Piacentino (PC) - ph A. Scardova



Grazie per l'attenzione