

**NOME SITO** ex pvc petron oil commerciale

**CODICE ANAGRAFE** 080370326

**COMUNE** IMOLA

**PROV.** BOLOGNA

**CODICE SITO D'INTERESSE** NO

**AREA PUBBLICA/PARZIALMENTE** NO

**TIPOLOGIA SITO** Area commerciale

**ENTE RESP.** comune di imola

**PROCEDIMENTO ATTIVATO AI SENSI** Notifica ex DM 471/99

**STATO DEL SITO** BONIFICATO

**CERTIFICAZIONE MATRICI SUOLI / SOTTOSUOLI** NO

**NOTE PER SCHEDA SITO-PIANO BONIFICA**



**NOME SITO** AREA POZZO SANTERNO 3 - CONCESSIONE MINERARIA SANTERNO

**CODICE ANAGRAFE** 080370329

**COMUNE** IMOLA

**PROV.** BOLOGNA

**CODICE SITO D'INTERESSE** NO

**AREA PUBBLICA/PARZIALMENTE** NO

**TIPOLOGIA SITO** Area incolta

**ENTE RESP.** ARPAE/SAC Bologna

**PROCEDIMENTO ATTIVATO AI SENSI** Comunicazione - art. 242 Dlgs 152/06

**STATO DEL SITO** DA MONITORARE

**CERTIFICAZIONE MATRICI SUOLI / SOTTOSUOLI** NO

**NOTE PER SCHEDA SITO-PIANO BONIFICA**

**MATRICE : Suolo**

Composti inorganici/matrice suoli : Mercurio

**MATRICE : Acque**

Metalli in matrice acque : Manganese



dicembre 11, 2018

0 0,0425 0,085 0,17 m  
0 0,05 0,1 0,2 km



dicembre 11, 2018

0 0,0425 0,085 0,17 m  
0 0,05 0,1 0,2 km

**NOME SITO** PV Shell n. 12.142

**CODICE ANAGRAFE** 080370341

**COMUNE** LOIANO

**PROV.** BOLOGNA

**CODICE SITO D'INTERESSE** NO

**AREA PUBBLICA/PARZIALMENTE** NO

**TIPOLOGIA SITO** Area commerciale

**ENTE RESP.** ARPAE/SAC Bologna

**PROCEDIMENTO ATTIVATO AI SENSI** Comunicazione - art.249 Dlgs. 152/06

**STATO DEL SITO** POTENZIALMENTE CONTAMINATO

**CERTIFICAZIONE MATRICI SUOLI / SOTTOSUOLI** NO

**NOTE PER SCHEDA SITO-PIANO BONIFICA**

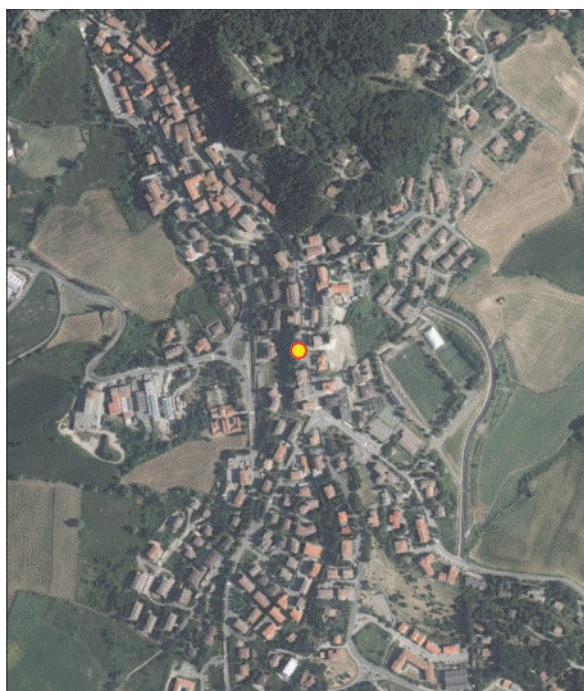

dicembre 11, 2018

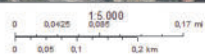

dicembre 11, 2018

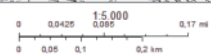

**NOME SITO** EX PV ESSO PVF 4409-106789 PEGOLA DI MALALBERGO

**CODICE ANAGRAFE** 080370351

**COMUNE** MALALBERGO

**PROV.** BOLOGNA

**CODICE SITO D'INTERESSE** NO

**AREA PUBBLICA/PARZIALMENTE** NO

**TIPOLOGIA SITO** Area commerciale

**ENTE RESP.** ARPAE/SAC Bologna

**PROCEDIMENTO ATTIVATO AI SENSI** Comunicazione - art.249 Dlgs. 152/06

**STATO DEL SITO** ATTIVATA LA BONIFICA

**CERTIFICAZIONE MATRICI SUOLI / SOTTOSUOLI** NO

**NOTE PER SCHEDA SITO-PIANO BONIFICA**

**MATRICE :** Acque

Altre sostanze normate : Idrocarburi totali (espressi come n-esano),MTBE

| Tipologia | Matrice coinvolta | Tecnologia                              | Costo dell'intervento |
|-----------|-------------------|---|-----------------------|
| Bonifica  | Acque sotterranee | Escavazione e confinamento in discarica | 343.500,00            |
| Bonifica  | Acque sotterranee | Attenuazione naturale                   |                       |

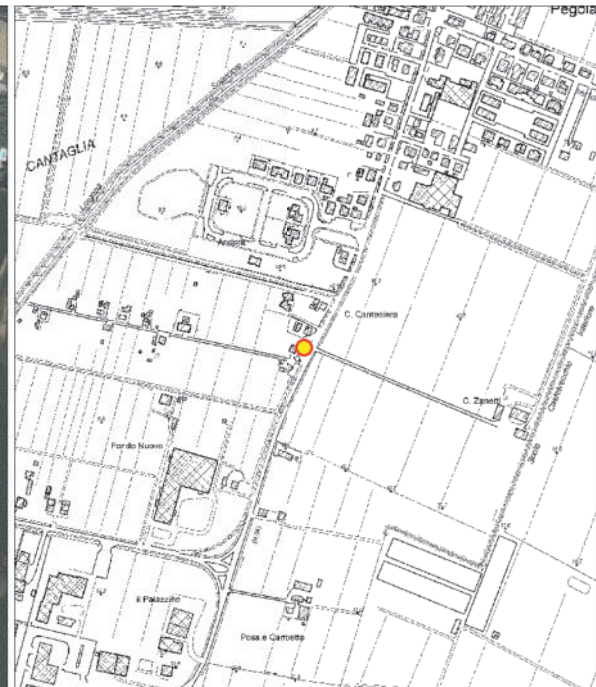
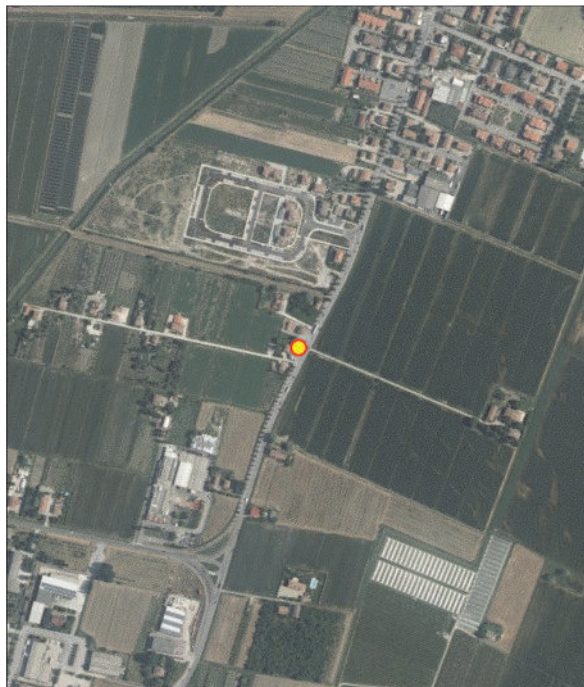

**NOME SITO** Ex attività metallurgica

**CODICE ANAGRAFE** 080370371

**COMUNE** MEDICINA

**PROV.** BOLOGNA

**CODICE SITO D'INTERESSE** NO

**AREA PUBBLICA/PARZIALMENTE** NO

**TIPOLOGIA SITO** Area agricola

**ENTE RESP.** ARPAE/SAC Bologna

**PROCEDIMENTO ATTIVATO AI SENSI** Comunicazione - art. 242 Dlgs 152/06

**STATO DEL SITO** POTENZIALMENTE CONTAMINATO

**CERTIFICAZIONE MATRICI SUOLI / SOTTOSUOLI** NO

**NOTE PER SCHEDA SITO-PIANO BONIFICA**



dicembre 11, 2018

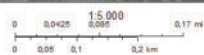

dicembre 11, 2018

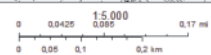

**NOME SITO** STABILIMENTO INVER

**CODICE ANAGRAFE** 080370381

**COMUNE** MINERBIO

**PROV.** BOLOGNA

**CODICE SITO D'INTERESSE** NO

**AREA PUBBLICA/PARZIALMENTE** NO

**TIPOLOGIA SITO** Area industriale

**ENTE RESP.** ARPAE/SAC Bologna

**PROCEDIMENTO ATTIVATO AI SENSI** Comunicazione - art. 242 Dlgs 152/06

**STATO DEL SITO** ATTIVATA LA BONIFICA

**CERTIFICAZIONE MATRICI SUOLI / SOTTOSUOLI** NO

**NOTE PER SCHEDA SITO-PIANO BONIFICA**

**MATRICE :** Acque

Aromatici : Benzene

Metalli in matrice acque : Alluminio,Arsenico,Cromo totale

Alifatici alogenati cancerogeni : 1,2 Dibromoetano,Dibromoclorometano,Tribromometano (bromoformio)

Alifatici clorurati cancerogeni : 1,1 Dicloroetilene,Cloruro di vinile,Tetracloroetilene (PCE),Tricloroetilene (TCE)

Alifatici clorurati non cancerogeni : 1,2 Dicloropropano,1,2,3 Tricloropropano

| Tipologia | Matrice coinvolta | Tecnologia   | Costo dell'intervento |
|-----------|-------------------|--------------|-----------------------|
| Bonifica  | Acque sotterranee | Pump & Treat | 391.000,00            |



dicembre 11, 2018

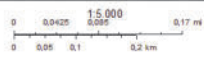

dicembre 11, 2018

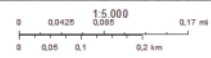

**NOME SITO** FUNDIA CROMAX

**CODICE ANAGRAFE** 080370392

**COMUNE** MOLINELLA

**PROV.** BOLOGNA

**CODICE SITO D'INTERESSE** NO

**AREA PUBBLICA/PARZIALMENTE** NO

**TIPOLOGIA SITO** Area industriale

**ENTE RESP.** COMUNE DI MOLINELLA

**PROCEDIMENTO ATTIVATO AI SENSI** Notifica ex DM 471/99

**STATO DEL SITO** ATTIVATA LA BONIFICA

**CERTIFICAZIONE MATRICI SUOLI / SOTTOSUOLI** NO

**NOTE PER SCHEDA SITO-PIANO BONIFICA**

**MATRICE :** Suolo

Composti inorganici/matrice suoli : Cromo totale,Nichel,Zinco

**MATRICE :** Acque

Metalli in matrice acque : Nichel,Zinco

| Tipologia | Matrice coinvolta | Tecnologia                              | Costo dell'intervento |
|-----------|-------------------|---|-----------------------|
| Bonifica  | Acque sotterranee | Pump & Treat                            | 30.000,00             |
| Bonifica  | Suolo             | Escavazione e confinamento in discarica |                       |



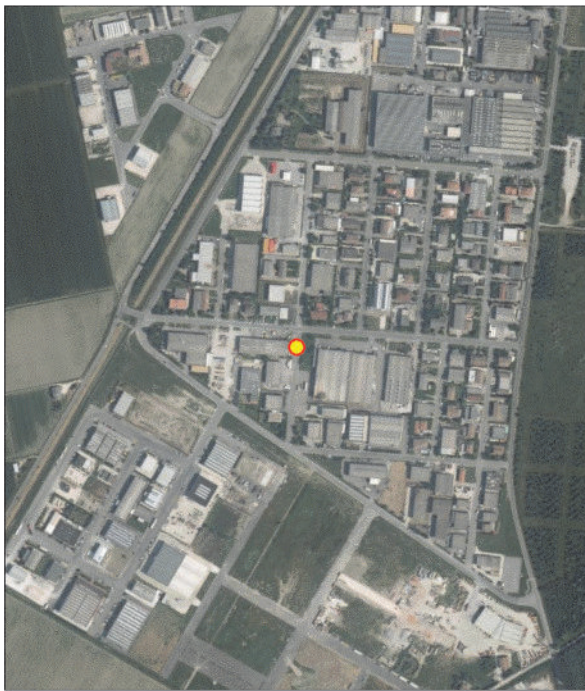

dicembre 11, 2018

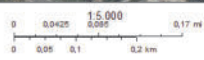

dicembre 11, 2018

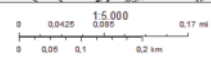

**NOME SITO** PVF 3931-106692 ESSO

**CODICE ANAGRAFE** 080370441

**COMUNE** MONZUNO

**PROV.** BOLOGNA

**CODICE SITO D'INTERESSE** NO

**AREA PUBBLICA/PARZIALMENTE** NO

**TIPOLOGIA SITO** Area commerciale

**ENTE RESP.** ARPAE/SAC Bologna

**PROCEDIMENTO ATTIVATO AI SENSI** Comunicazione - art.249 Dlgs. 152/06

**STATO DEL SITO** BONIFICATO

**CERTIFICAZIONE MATRICI SUOLI / SOTTOSUOLI** NO

**NOTE PER SCHEDA SITO-PIANO BONIFICA**

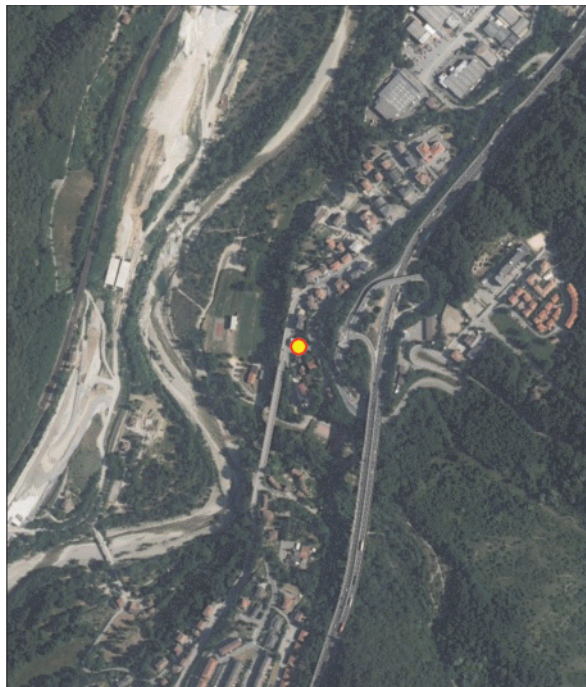

dicembre 11, 2018

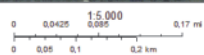

dicembre 11, 2018

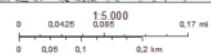

**NOME SITO** Stabilimento serbatoi vino

**CODICE ANAGRAFE** 080370451

**COMUNE** MORDANO

**PROV.** BOLOGNA

**CODICE SITO D'INTERESSE** NO

**AREA PUBBLICA/PARZIALMENTE** NO

**TIPOLOGIA SITO** Area industriale

**ENTE RESP.** ARPAE/SAC Bologna

**PROCEDIMENTO ATTIVATO AI SENSI** Comunicazione - art. 242 Dlgs 152/06

**STATO DEL SITO** CONTAMINATO

**CERTIFICAZIONE MATRICI SUOLI / SOTTOSUOLI** NO

**NOTE PER SCHEDA SITO-PIANO BONIFICA**

**MATRICE :** Acque

Alifatici clorurati cancerogeni : 1,1 Dicloroetilene, Cloruro di vinile, Tricloroetilene (TCE)



**NOME SITO** AREA EX OT-GAL

**CODICE ANAGRAFE** 080370461

**COMUNE** OZZANO DELL'EMILIA

**PROV.** BOLOGNA

**CODICE SITO D'INTERESSE** NO

**AREA PUBBLICA/PARZIALMENTE** NO

**TIPOLOGIA SITO** Area industriale

**ENTE RESP.** COMUNE DI OZZANO DELL'EMILIA

**PROCEDIMENTO ATTIVATO AI SENSI** Notifica ex DM 471/99

**STATO DEL SITO** ATTIVATA LA BONIFICA

**CERTIFICAZIONE MATRICI SUOLI / SOTTOSUOLI** NO

**NOTE PER SCHEDA SITO-PIANO BONIFICA**

**MATRICE :** Acque

Metalli in matrice acque : Nichel

Alifatici clorurati cancerogeni : 1,1 Dicloroetilene,Cloruro di vinile,Tricloroetilene (TCE)

Alifatici clorurati non cancerogeni : 1,2 Dicloroetilene

Inquinanti inorganici/matrice acqua : Boro

| Tipologia | Matrice coinvolta | Tecnologia                              | Costo dell'intervento |
|-----------|-------------------|---|-----------------------|
| Bonifica  | Acque sotterranee | Pump & Treat                            |                       |
| Bonifica  | Suolo             | Escavazione e confinamento in discarica |                       |



dicembre 11, 2018

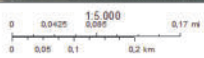

dicembre 11, 2018

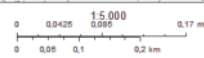

**NOME SITO** Attivita' manifatturiera - Calorific

**CODICE ANAGRAFE** 080370471

**COMUNE** PIANORO

**PROV.** BOLOGNA

**CODICE SITO D'INTERESSE** NO

**AREA PUBBLICA/PARZIALMENTE** NO

**TIPOLOGIA SITO** Area industriale

**ENTE RESP.** ARPAE/SAC Bologna

**PROCEDIMENTO ATTIVATO AI SENSI** Comunicazione - art. 242 Dlgs 152/06

**STATO DEL SITO** ATTIVATA LA BONIFICA

**CERTIFICAZIONE MATRICI SUOLI / SOTTOSUOLI** NO

**NOTE PER SCHEDA SITO-PIANO BONIFICA**

**MATRICE :** Acque

Metalli in matrice acque : Cromo VI

Alifatici clorurati cancerogeni : 1,1 Dicloroetilene, Cloruro di vinile, Tetracloroetilene (PCE), Tricloroetilene (TCE)

Alifatici clorurati non cancerogeni : 1,2 Dicloroetilene, 1,2,3 Tricloropropano

| Tipologia          | Matrice coinvolta | Tecnologia                                | Costo dell'intervento |
|--------------------|-------------------|---|-----------------------|
| Messa in sicurezza | Acque sotterranee | Barriere/diaframmi (contenimento statico) | 947.500,00            |

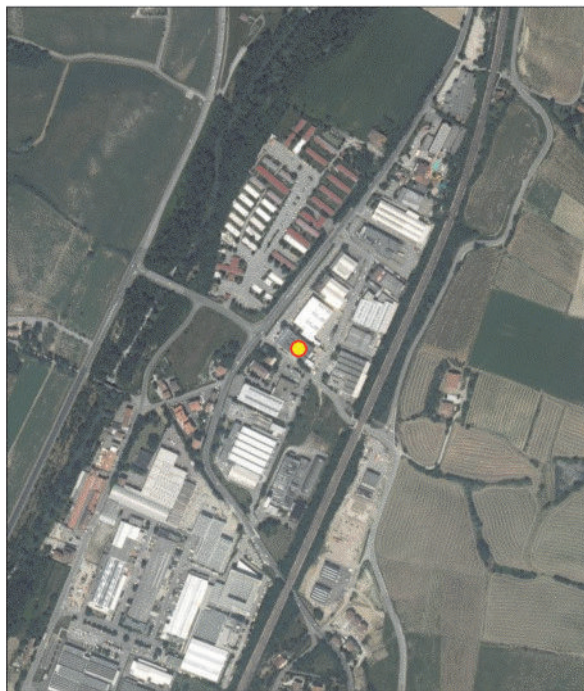

dicembre 11, 2018

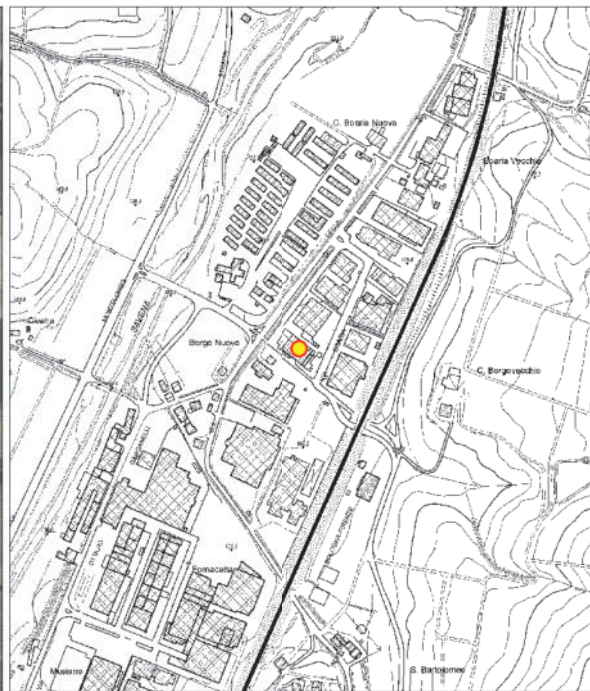
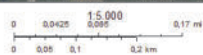

dicembre 11, 2018

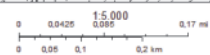

**NOME SITO** CONDOMINIO VIA DELLO SPORT

**CODICE ANAGRAFE** 080370473

**COMUNE** PIANORO

**PROV.** BOLOGNA

**CODICE SITO D'INTERESSE** NO

**AREA PUBBLICA/PARZIALMENTE** NO

**TIPOLOGIA SITO** Area residenziale

**ENTE RESP.** COMUNE DI PIANORO

**PROCEDIMENTO ATTIVATO AI SENSI** Notifica ex DM 471/99

**STATO DEL SITO** POTENZIALMENTE CONTAMINATO

**CERTIFICAZIONE MATRICI SUOLI / SOTTOSUOLI** NO

**NOTE PER SCHEDA SITO-PIANO BONIFICA**

**MATRICE :** Suolo

Aromatici : Benzene,Etilbenzene

Idrocarburi : Idrocarburi leggeri C<=12,Idrocarburi pesanti C>12

Aromatici policiclici : Benzo[a]pirene

**MATRICE :** Acque

Aromatici : Para-Xilene

Aromatici policiclici : Benzo[a]antracene

Altre sostanze normate : Idrocarburi totali (espressi come n-esano)

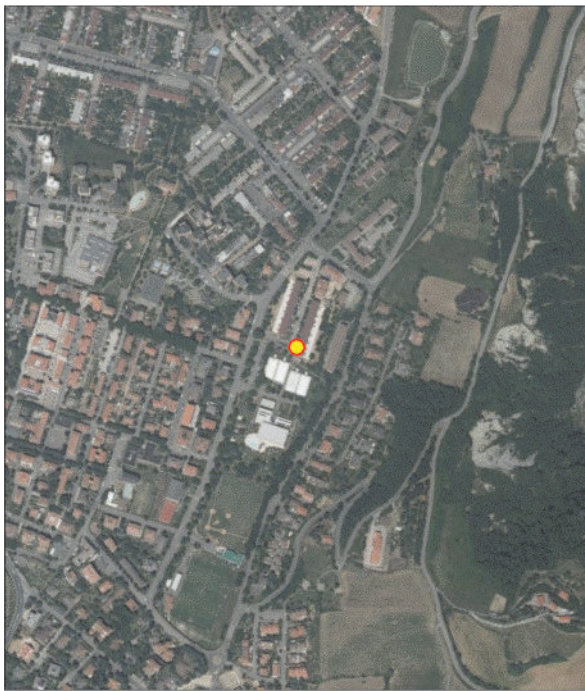

dicembre 11, 2018

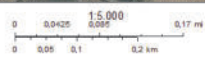

dicembre 11, 2018

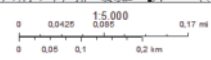



**NOME SITO** area PVC ENI n°15548

**CODICE ANAGRAFE** 080370474

**COMUNE** PIANORO

**PROV.** BOLOGNA

**CODICE SITO D'INTERESSE** NO

**AREA PUBBLICA/PARZIALMENTE** NO

**TIPOLOGIA SITO** Area commerciale

**ENTE RESP.** COMUNE DI PIANORO

**PROCEDIMENTO ATTIVATO AI SENSI** Notifica ex DM 471/99

**STATO DEL SITO** POTENZIALMENTE CONTAMINATO

**CERTIFICAZIONE MATRICI SUOLI / SOTTOSUOLI** NO

**NOTE PER SCHEDA SITO-PIANO BONIFICA**

**MATRICE :** Suolo

Aromatici : Benzene,Etilbenzene

Idrocarburi : Idrocarburi leggeri  $C \leq 12$ , Idrocarburi pesanti  $C > 12$



**NOME SITO** Ex villaggio Cavet

**CODICE ANAGRAFE** 080370476

**COMUNE** PIANORO

**PROV.** BOLOGNA

**CODICE SITO D'INTERESSE** NO

**AREA PUBBLICA/PARZIALMENTE** NO

**TIPOLOGIA SITO** Area commerciale

**ENTE RESP.** ARPAE/SAC Bologna

**PROCEDIMENTO ATTIVATO AI SENSI** Comunicazione - art. 242 Dlgs 152/06

**STATO DEL SITO** DA MONITORARE

**CERTIFICAZIONE MATRICI SUOLI / SOTTOSUOLI** NO

**NOTE PER SCHEDA SITO-PIANO BONIFICA**



**NOME SITO** Stabilimento ex Liar S.r.L

**CODICE ANAGRAFE** 080370477

**COMUNE** PIANORO

**PROV.** BOLOGNA

**CODICE SITO D'INTERESSE** NO

**AREA PUBBLICA/PARZIALMENTE** NO

**TIPOLOGIA SITO** Area industriale

**ENTE RESP.** ARPAE/SAC Bologna

**PROCEDIMENTO ATTIVATO AI SENSI** Comunicazione - art. 242 Dlgs 152/06

**STATO DEL SITO** DA MONITORARE

**CERTIFICAZIONE MATRICI SUOLI / SOTTOSUOLI** NO

**NOTE PER SCHEDA SITO-PIANO BONIFICA**

**MATRICE :** Acque

Alifatici clorurati cancerogeni : Tetracloroetilene (PCE)

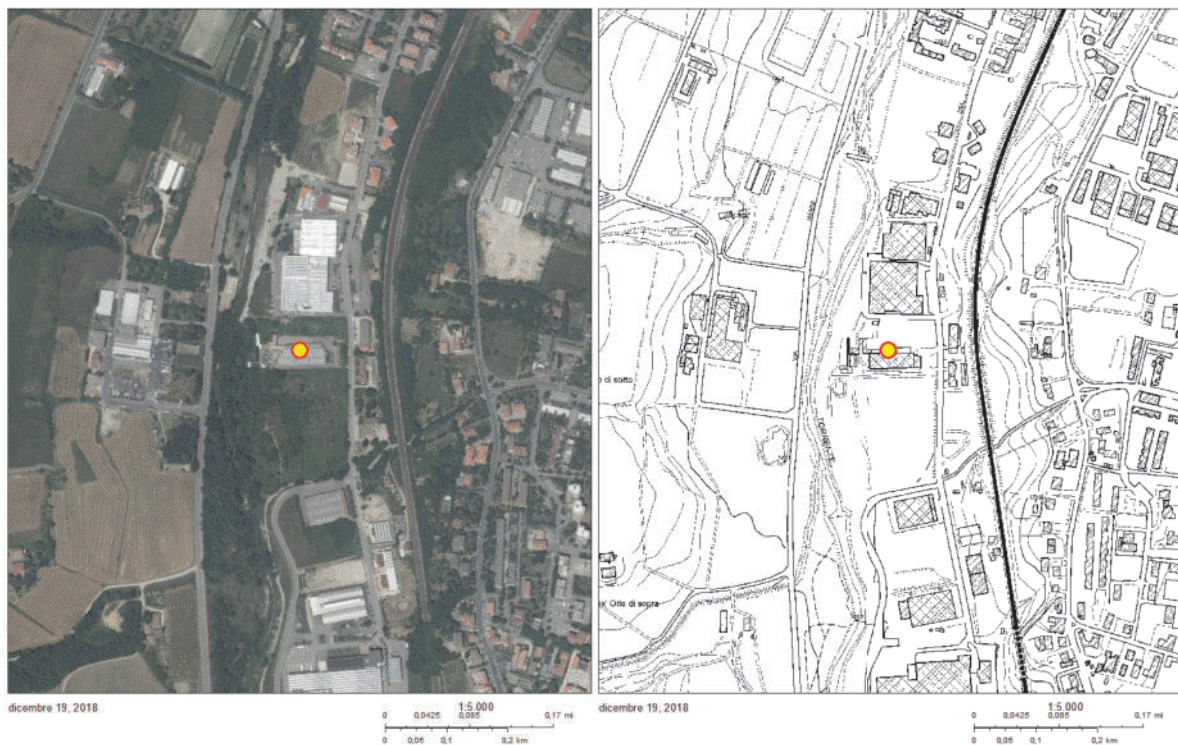

**NOME SITO** EX COLONIA ELIOTERAPICA

**CODICE ANAGRAFE** 080370482

**COMUNE** PIEVE DI CENTO

**PROV.** BOLOGNA

**CODICE SITO D'INTERESSE** NO

**AREA PUBBLICA/PARZIALMENTE** SI

**TIPOLOGIA SITO** Area incolta

**ENTE RESP.** COMUNE DI PIEVE DI CENTO

**PROCEDIMENTO ATTIVATO AI SENSI** Notifica ex DM 471/99

**STATO DEL SITO** BONIFICATO

**CERTIFICAZIONE MATRICI SUOLI / SOTTOSUOLI** NO

**NOTE PER SCHEDA SITO-PIANO BONIFICA**

Finanziamento regionale: messa in sicurezza permanente dei suoli, oltre ad un parziale scavo e smaltimento.

**FINANZIAMENTO PUBBLICO REGIONALE** € 1.828.518,84

| Tipologia          | Matrice coinvolta | Tecnologia                              | Costo dell'intervento |
|--------------------|-------------------|---|-----------------------|
| Bonifica           | Sottosuolo        | Escavazione e confinamento in discarica | 2.586.228,87          |
| Messa in sicurezza | Sottosuolo        | Capping                                 | 2.586.228,87          |



dicembre 11, 2018

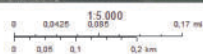

dicembre 11, 2018

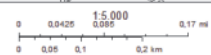

**NOME SITO** Ex stabilimento produzione automobili

**CODICE ANAGRAFE** 080370483

**COMUNE** PIEVE DI CENTO

**PROV.** BOLOGNA

**CODICE SITO D'INTERESSE** NO

**AREA PUBBLICA/PARZIALMENTE** NO

**TIPOLOGIA SITO** Area industriale

**ENTE RESP.** COMUNE DI PIEVE DI CENTO

**PROCEDIMENTO ATTIVATO AI SENSI** Notifica ex DM 471/99

**STATO DEL SITO** BONIFICATO

**CERTIFICAZIONE MATRICI SUOLI / SOTTOSUOLI** NO

**NOTE PER SCHEDA SITO-PIANO BONIFICA**

| Tipologia          | Matrice coinvolta | Tecnologia | Costo dell'intervento |
|--------------------|-------------------|------------|-----------------------|
| Messa in sicurezza | Acque sotterranee | Capping    |                       |
| Messa in sicurezza | Suolo             | Capping    |                       |

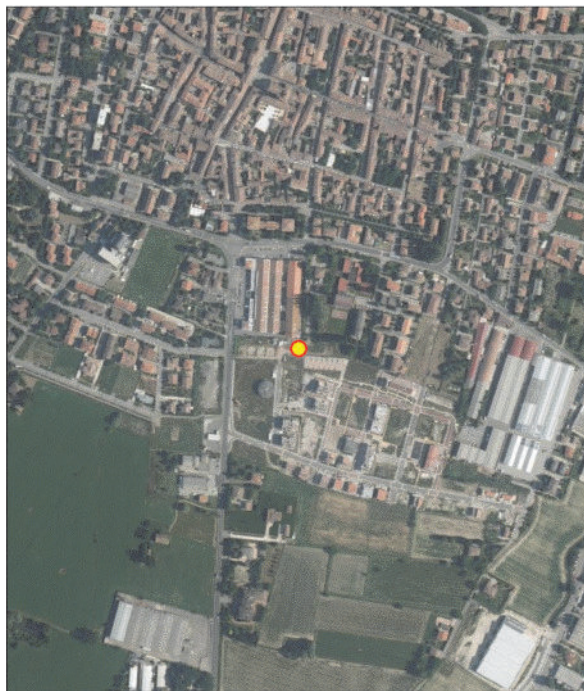

dicembre 11, 2018

1:5.000  
0 0,0425 0,085 0,17 m  
0 0,05 0,1 0,2 km

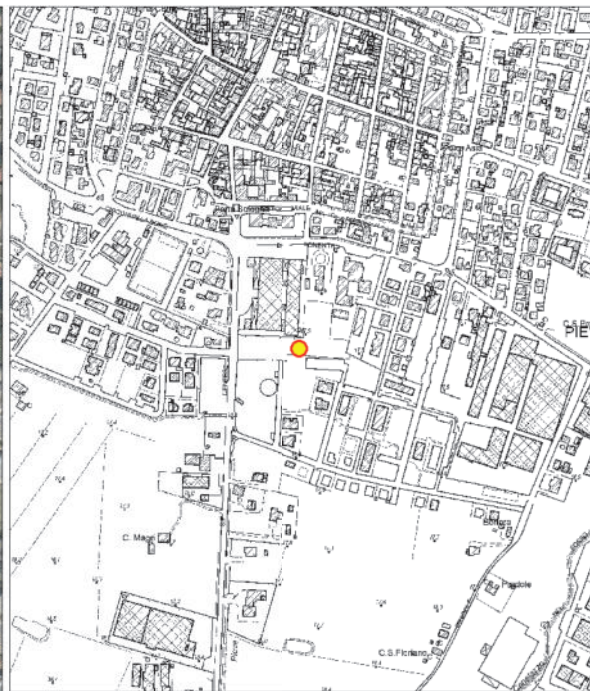

dicembre 11, 2018

1:5.000  
0 0,0425 0,085 0,17 m  
0 0,05 0,1 0,2 km

**NOME SITO** CASA AMBIENTE

**CODICE ANAGRAFE** 080370522

**COMUNE** SAN GIORGIO DI PIANO

**PROV.** BOLOGNA

**CODICE SITO D'INTERESSE** NO

**AREA PUBBLICA/PARZIALMENTE** NO

**TIPOLOGIA SITO** Area residenziale

**ENTE RESP.** COMUNE DI SAN GIORGIO DI PIANO

**PROCEDIMENTO ATTIVATO AI SENSI** Notifica ex DM 471/99

**STATO DEL SITO** ATTIVATA LA BONIFICA

**CERTIFICAZIONE MATRICI SUOLI / SOTTOSUOLI** NO

**NOTE PER SCHEDA SITO-PIANO BONIFICA**

**MATRICE :** Sottosuolo

Idrocarburi : Idrocarburi pesanti C>12

**MATRICE :** Acque

Altre sostanze normate : Idrocarburi totali (espressi come n-esano)

| Tipologia | Matrice coinvolta | Tecnologia                                      | Costo dell'intervento |
|-----------|-------------------|---|-----------------------|
| Bonifica  | Acque sotterranee | Barriere idrogeologiche (contenimento dinamico) |                       |
| Bonifica  | Sottosuolo        | Escavazione e confinamento in discarica         |                       |

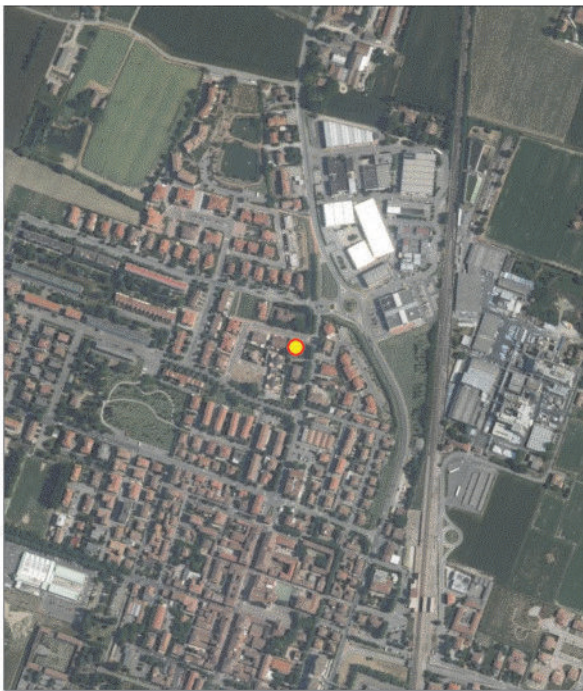

dicembre 19, 2018

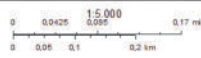

dicembre 19, 2018

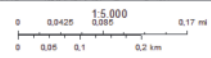

**NOME SITO** EX ZUCCHERIFICIO SFIR

**CODICE ANAGRAFE** 080370535

**COMUNE** SAN GIOVANNI IN PERSICETO

**PROV.** BOLOGNA

**CODICE SITO D'INTERESSE** NO

**AREA PUBBLICA/PARZIALMENTE** NO

**TIPOLOGIA SITO** Area industriale

**ENTE RESP.** COMUNE DI SAN GIOVANNI IN PERSICETO

**PROCEDIMENTO ATTIVATO AI SENSI** Notifica ex DM 471/99

**STATO DEL SITO** POTENZIALMENTE CONTAMINATO

**CERTIFICAZIONE MATRICI SUOLI / SOTTOSUOLI** NO

**NOTE PER SCHEDA SITO-PIANO BONIFICA**

| Tipologia          | Matrice coinvolta | Tecnologia | Costo dell'intervento |
|--------------------|-------------------|------------|-----------------------|
| Messa in sicurezza | Suolo             | null       |                       |

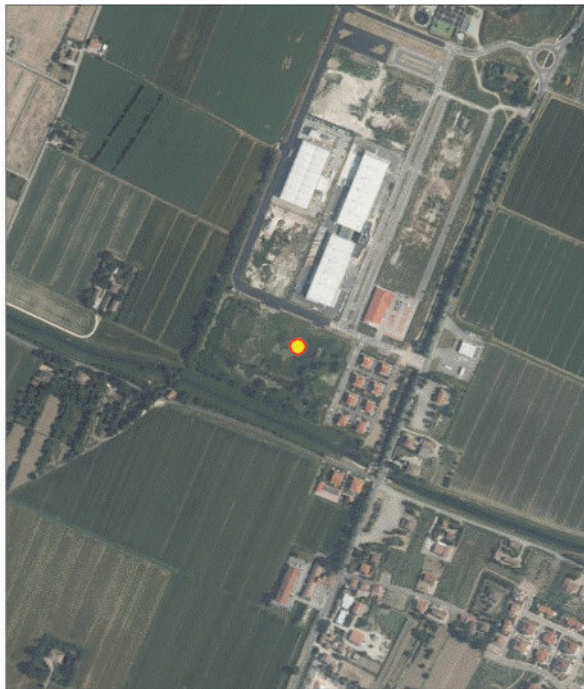

ottobre 28, 2019

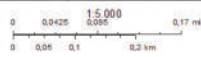

ottobre 28, 2019

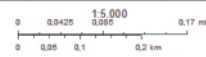



**NOME SITO** Ex PRODUZIONE PANI di ALLUMINIO

**CODICE ANAGRAFE** 080370541

**COMUNE** SAN LAZZARO DI SAVENA

**PROV.** BOLOGNA

**CODICE SITO D'INTERESSE** NO

**AREA PUBBLICA/PARZIALMENTE** NO

**TIPOLOGIA SITO** Area incolta

**ENTE RESP.** ARPAE/SAC Bologna

**PROCEDIMENTO ATTIVATO AI SENSI** Comunicazione - art. 242 Dlgs 152/06

**STATO DEL SITO** CONTAMINATO

**CERTIFICAZIONE MATRICI SUOLI / SOTTOSUOLI** NO

**NOTE PER SCHEDA SITO-PIANO BONIFICA**

**MATRICE :** Suolo

Idrocarburi : Idrocarburi pesanti C>12

Diossine e furani : Sommatoria PCDD, PCDF (conversione T.E)

Composti inorganici/matrice suoli : Cadmio,Piombo,Rame,Zinco

**MATRICE :** Acque

Metalli in matrice acque : Manganese

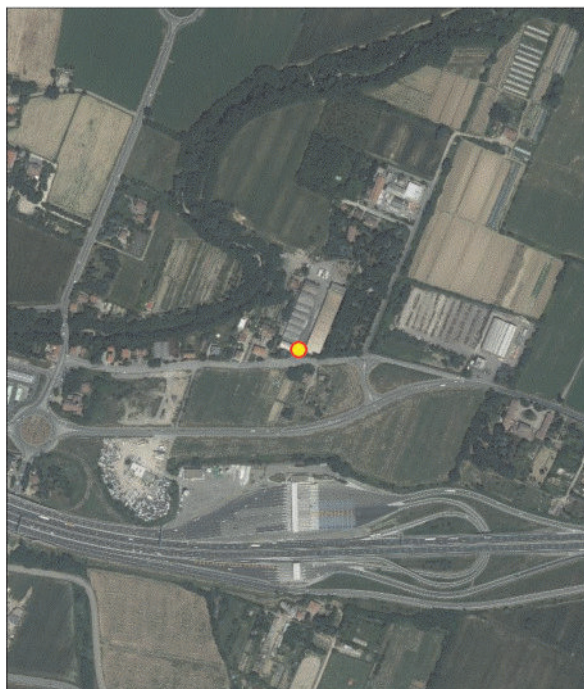

dicembre 11, 2018

0 0,0425 1:5.000 0,085 0,17 m  
0 0,05 0,1 0,2 km

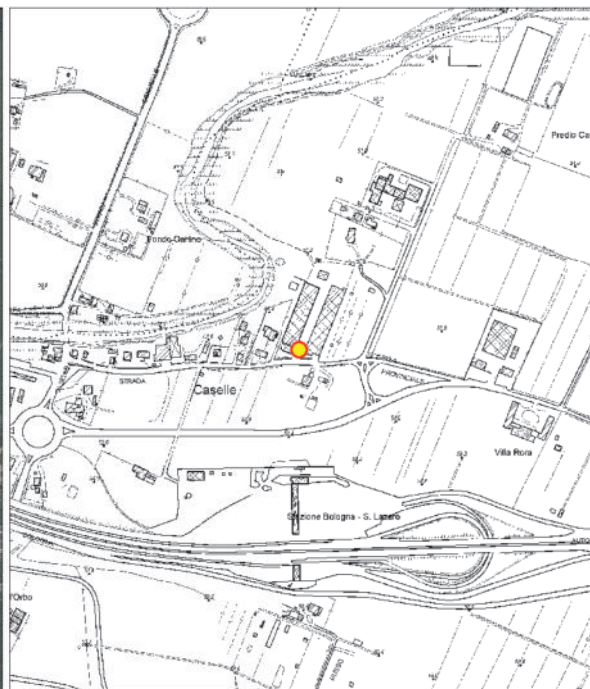

dicembre 11, 2018

0 0,0425 1:5.000 0,085 0,17 m  
0 0,05 0,1 0,2 km

**NOME SITO** STAZIONE ECOLOGICA COMUNALE

**CODICE ANAGRAFE** 080370543

**COMUNE** SAN LAZZARO DI SAVENA

**PROV.** BOLOGNA

**CODICE SITO D'INTERESSE** NO

**AREA PUBBLICA/PARZIALMENTE** NO

**TIPOLOGIA SITO** Area commerciale

**ENTE RESP.** ARPAE/SAC Bologna

**PROCEDIMENTO ATTIVATO AI SENSI** Comunicazione - art.249 Dlgs. 152/06

**STATO DEL SITO** BONIFICATO

**CERTIFICAZIONE MATRICI SUOLI / SOTTOSUOLI** NO

**NOTE PER SCHEDA SITO-PIANO BONIFICA**

| Tipologia | Matrice coinvolta | Tecnologia   | Costo dell'intervento |
|-----------|-------------------|--|-----------------------|
| Bonifica  | Suolo             | Escavazione e conferimento in impianti di recupero | 60.025,00             |



dicembre 11, 2018

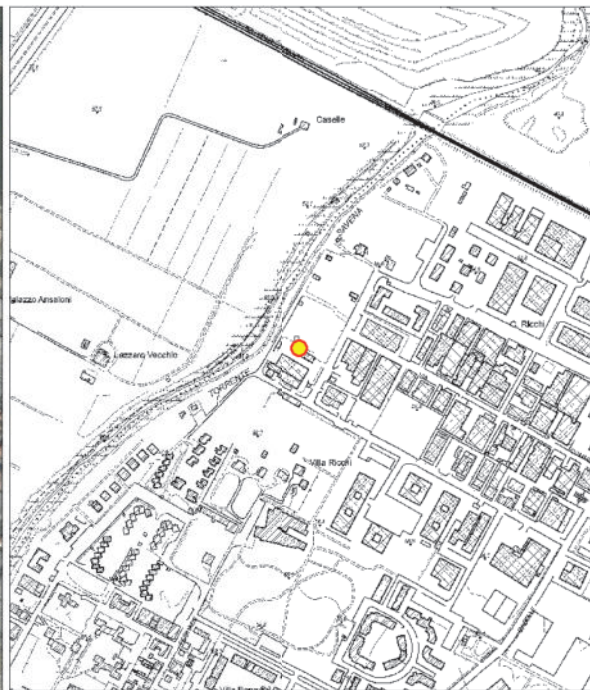
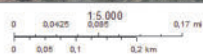

dicembre 11, 2018

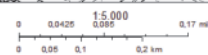

**NOME SITO** PV EG Italia 3920

**CODICE ANAGRAFE** 080370551

**COMUNE** SAN PIETRO IN CASALE

**PROV.** BOLOGNA

**CODICE SITO D'INTERESSE** NO

**AREA PUBBLICA/PARZIALMENTE** NO

**TIPOLOGIA SITO** Area commerciale

**ENTE RESP.** ARPAE/SAC Bologna

**PROCEDIMENTO ATTIVATO AI SENSI** DM 31 del 2015

**STATO DEL SITO** CONTAMINATO

**CERTIFICAZIONE MATRICI SUOLI / SOTTOSUOLI** NO

**NOTE PER SCHEDA SITO-PIANO BONIFICA**

**MATRICE :** Acque

Altre sostanze normate : ETBE,MTBE

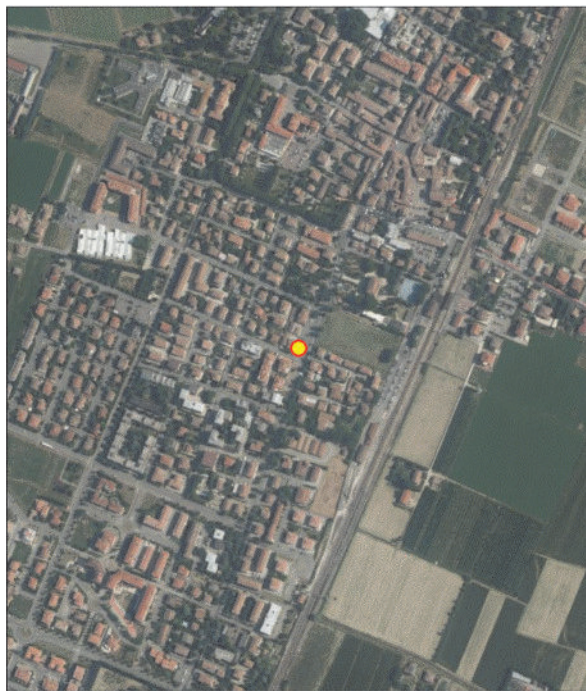

dicembre 11, 2018

0 0,0425 1:5.000 0,085 0,17 m  
0 0,05 0,1 0,2 km



dicembre 11, 2018

0 0,0425 1:5.000 0,085 0,17 m  
0 0,05 0,1 0,2 km

**NOME SITO** FATTORIA SAN ROCCO

**CODICE ANAGRAFE** 080370561

**COMUNE** SANT'AGATA BOLOGNESE

**PROV.** BOLOGNA

**CODICE SITO D'INTERESSE** NO

**AREA PUBBLICA/PARZIALMENTE** NO

**TIPOLOGIA SITO** Area agricola

**ENTE RESP.** ARPAE/SAC Bologna

**PROCEDIMENTO ATTIVATO AI SENSI** Comunicazione - art.249 Dlgs. 152/06

**STATO DEL SITO** POTENZIALMENTE CONTAMINATO

**CERTIFICAZIONE MATRICI SUOLI / SOTTOSUOLI** NO

**NOTE PER SCHEDA SITO-PIANO BONIFICA**



dicembre 11, 2018

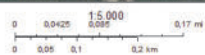

dicembre 11, 2018

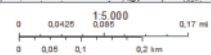

**NOME SITO** AREA INDUSTRIALE

**CODICE ANAGRAFE** 080370571

**COMUNE** SASSO MARCONI

**PROV.** BOLOGNA

**CODICE SITO D'INTERESSE** NO

**AREA PUBBLICA/PARZIALMENTE** NO

**TIPOLOGIA SITO** Area industriale

**ENTE RESP.** ARPAE/SAC Bologna

**PROCEDIMENTO ATTIVATO AI SENSI** Comunicazione - art. 242 Dlgs 152/06

**STATO DEL SITO** POTENZIALMENTE CONTAMINATO

**CERTIFICAZIONE MATRICI SUOLI / SOTTOSUOLI** NO

**NOTE PER SCHEDA SITO-PIANO BONIFICA**

**MATRICE :** Suolo

Composti inorganici/matrice suoli : Cromo VI,Cromo totale



**NOME SITO** PV ESSO 3942

**CODICE ANAGRAFE** 080370572

**COMUNE** SASSO MARCONI

**PROV.** BOLOGNA

**CODICE SITO D'INTERESSE** NO

**AREA PUBBLICA/PARZIALMENTE** NO

**TIPOLOGIA SITO** Area commerciale

**ENTE RESP.** ARPAE/SAC Bologna

**PROCEDIMENTO ATTIVATO AI SENSI** DM 31 del 2015

**STATO DEL SITO** CONTAMINATO

**CERTIFICAZIONE MATRICI SUOLI / SOTTOSUOLI** NO

**NOTE PER SCHEDA SITO-PIANO BONIFICA**

**MATRICE :** Sottosuolo

Aromatici : Benzene,Etilbenzene,Toluene,Xilene

Idrocarburi : Idrocarburi leggeri C<=12,Idrocarburi pesanti C>12

**MATRICE :** Acque

Aromatici : Benzene,Etilbenzene,Toluene

Altre sostanze normate : Idrocarburi totali (espressi come n-esano),MTBE

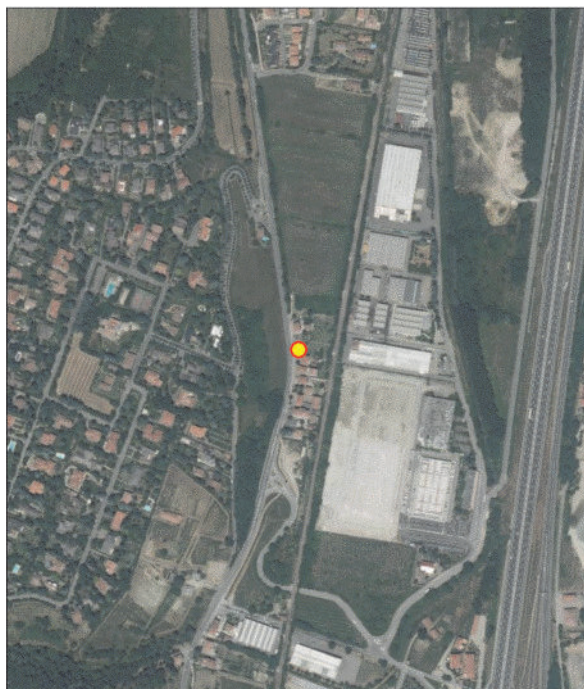

dicembre 11, 2018

0 0,0425 1:5.000 0,085 0,17 m  
0 0,05 0,1 0,2 km



dicembre 11, 2018

0 0,0425 1:5.000 0,085 0,17 m  
0 0,05 0,1 0,2 km

**NOME SITO** DEPOSITO OLI MINERALI AGIPFUEL

**CODICE ANAGRAFE** 080370601

**COMUNE** ZOLA PREDOSA

**PROV.** BOLOGNA

**CODICE SITO D'INTERESSE** NO

**AREA PUBBLICA/PARZIALMENTE** NO

**TIPOLOGIA SITO** Area industriale

**ENTE RESP.** ARPAE/SAC Bologna

**PROCEDIMENTO ATTIVATO AI SENSI** Comunicazione - art. 242 Dlgs 152/06

**STATO DEL SITO** POTENZIALMENTE CONTAMINATO

**CERTIFICAZIONE MATRICI SUOLI / SOTTOSUOLI** NO

**NOTE PER SCHEDA SITO-PIANO BONIFICA**

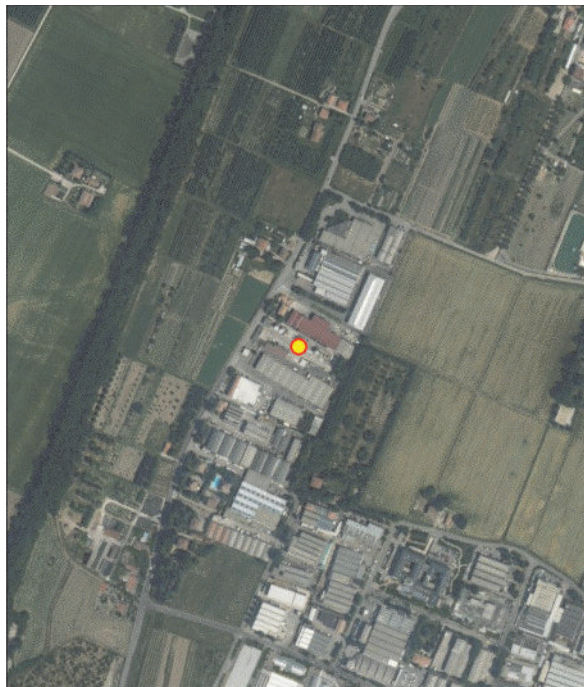

dicembre 11, 2018

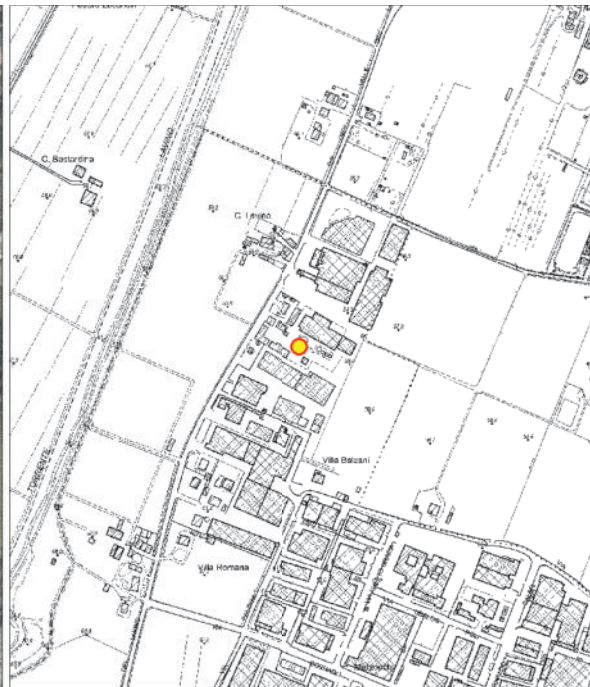
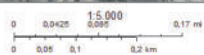

dicembre 11, 2018

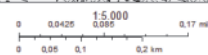

**NOME SITO** Area servizio Agip n. 25501 A14 Pioppa Est

**CODICE ANAGRAFE** 080370602

**COMUNE** ZOLA PREDOSA

**PROV.** BOLOGNA

**CODICE SITO D'INTERESSE** NO

**AREA PUBBLICA/PARZIALMENTE** NO

**TIPOLOGIA SITO** Infrastrutture viarie e aree limitrofe

**ENTE RESP.** COMUNE DI ZOLA PREDOSA

**PROCEDIMENTO ATTIVATO AI SENSI** Notifica ex DM 471/99

**STATO DEL SITO** CONTAMINATO

**CERTIFICAZIONE MATRICI SUOLI / SOTTOSUOLI** NO

**NOTE PER SCHEDA SITO-PIANO BONIFICA**

**MATRICE :** Suolo

Idrocarburi : Idrocarburi leggeri C<=12,Idrocarburi pesanti C> 12

**MATRICE :** Sottosuolo

Aromatici : Benzene

Idrocarburi : Idrocarburi leggeri C<=12,Idrocarburi pesanti C>12

**MATRICE :** Acque

Aromatici : Benzene,Etilbenzene,Toluene,Xilene

Altre sostanze normate : Idrocarburi totali (espressi come n-esano)

| Tipologia          | Matrice coinvolta | Tecnologia | Costo dell'intervento |
|--------------------|-------------------|------------|-----------------------|
| Messa in sicurezza | Acque sotterranee | null       |                       |





dicembre 11, 2018

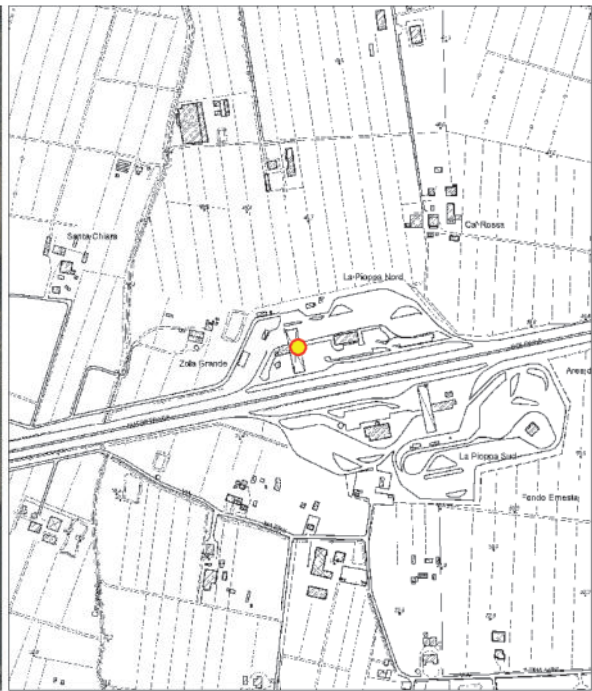
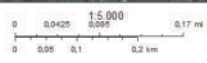

dicembre 11, 2018

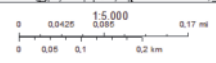

**NOME SITO** Area servizio Agip n°25502 A14 Pioppa Ovest

**CODICE ANAGRAFE** 080370603

**COMUNE** ZOLA PREDOSA

**PROV.** BOLOGNA

**CODICE SITO D'INTERESSE** NO

**AREA PUBBLICA/PARZIALMENTE** NO

**TIPOLOGIA SITO** Infrastrutture viarie e aree limitrofe

**ENTE RESP.** COMUNE DI ZOLA PREDOSA

**PROCEDIMENTO ATTIVATO AI SENSI** Notifica ex DM 471/99

**STATO DEL SITO** CONTAMINATO

**CERTIFICAZIONE MATRICI SUOLI / SOTTOSUOLI** NO

**NOTE PER SCHEDA SITO-PIANO BONIFICA**

**MATRICE :** Suolo

Idrocarburi : Idrocarburi leggeri C<=12,Idrocarburi pesanti C> 12

**MATRICE :** Acque

Altre sostanze normate : Idrocarburi totali (espressi come n-esano),MTBE

| Tipologia          | Matrice coinvolta | Tecnologia | Costo dell'intervento |
|--------------------|-------------------|------------|-----------------------|
| Messa in sicurezza | Acque sotterranee | null       |                       |



dicembre 11, 2018

1:5.000  
0 0,0425 0,085 0,17 m  
0 0,05 0,1 0,2 km



dicembre 11, 2018

1:5.000  
0 0,0425 0,085 0,17 m  
0 0,05 0,1 0,2 km

**NOME SITO** Area nuova stazione AV

**CODICE ANAGRAFE** 0803700610

**COMUNE** BOLOGNA

**PROV.** BOLOGNA

**CODICE SITO D'INTERESSE** NO

**AREA PUBBLICA/PARZIALMENTE** NO

**TIPOLOGIA SITO** Infrastrutture viarie e aree limitrofe

**ENTE RESP.** Comune di Bologna

**PROCEDIMENTO ATTIVATO AI SENSI** Notifica ex DM 471/99

**STATO DEL SITO** MONITORAGGIO BONIFICA

**CERTIFICAZIONE MATRICI SUOLI / SOTTOSUOLI** SI

**NOTE PER SCHEDA SITO-PIANO BONIFICA**

via de' Carracci ; contaminazione suoli risolta con AdR - bonifica contaminazione acque sotterranee parzialmente conclusa

**MATRICE : Acque**

Alifatici clorurati cancerogeni : 1,1 Dicloroetilene,1,1 Dicloroetilene,Cloruro di vinile,Cloruro di vinile,Tetracloroetilene (PCE),Tetracloroetilene (PCE),Tricloroetilene (TCE),Tricloroetilene (TCE)

Alifatici clorurati non cancerogeni : 1,2 Dicloroetilene

| Tipologia | Matrice coinvolta | Tecnologia                                | Costo dell'intervento |
|-----------|-------------------|---|-----------------------|
| Bonifica  | Acque sotterranee | Biorisanamento                            | 694.842,00            |
| Bonifica  | Acque sotterranee | Barriere/diaframmi (contenimento statico) | 798.834,00            |
| Bonifica  | Suolo             | Escavazione e confinamento in discarica   | 1.175.748,00          |

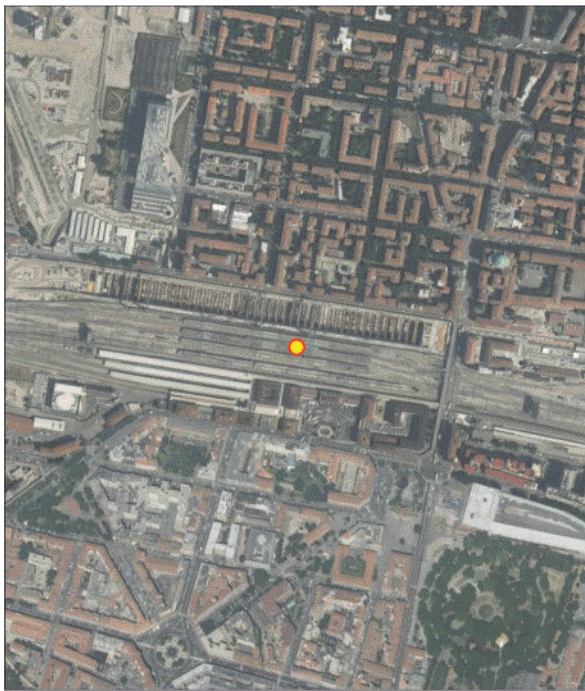

dicembre 11, 2018

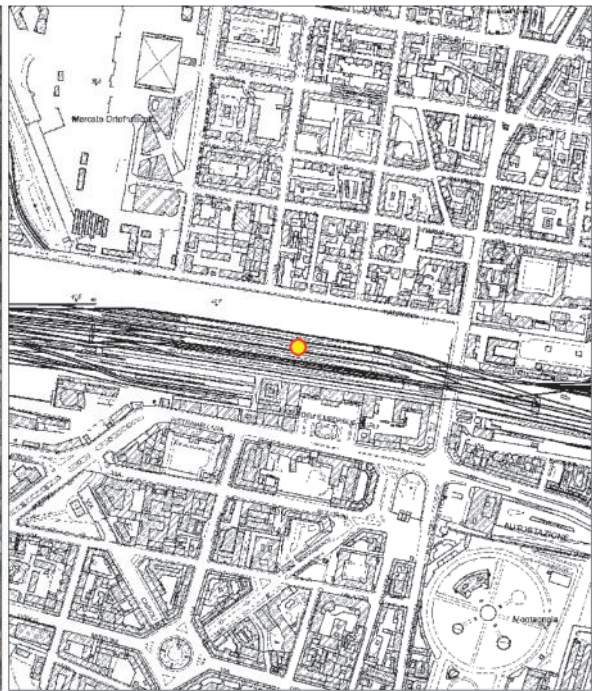
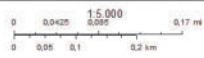

dicembre 11, 2018

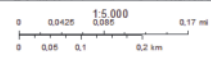

**NOME SITO** Stabilimento di trasformazione bitume

**CODICE ANAGRAFE** 0803700611

**COMUNE** BOLOGNA

**PROV.** BOLOGNA

**CODICE SITO D'INTERESSE** NO

**AREA PUBBLICA/PARZIALMENTE** NO

**TIPOLOGIA SITO** Area industriale

**ENTE RESP.** Comune di Bologna

**PROCEDIMENTO ATTIVATO AI SENSI** Notifica ex DM 471/99

**STATO DEL SITO** CONTAMINATO

**CERTIFICAZIONE MATRICI SUOLI / SOTTOSUOLI** NO

**NOTE PER SCHEDA SITO-PIANO BONIFICA**

via del Traghetto 42, SUOLI a CSR

**MATRICE : Sottosuolo**

Idrocarburi : Idrocarburi leggeri C<=12,Idrocarburi pesanti C>12

Alifatici clorurati cancerogeni : Tetracloroetilene (PCE),Tricloroetilene (TCE)

**MATRICE : Acque**

Altre sostanze normate : Idrocarburi totali (espressi come n-esano)

Alifatici clorurati cancerogeni : Cloruro di vinile,Tetracloroetilene (PCE),Tricloroetilene (TCE),Triclorometano

Alifatici clorurati non cancerogeni : 1,2 Dicloropropano

| Tipologia          | Matrice coinvolta | Tecnologia                                      | Costo dell'intervento |
|--------------------|-------------------|---|-----------------------|
| Messa in sicurezza | Acque sotterranee | Barriere idrogeologiche (contenimento dinamico) | 198.168,53            |

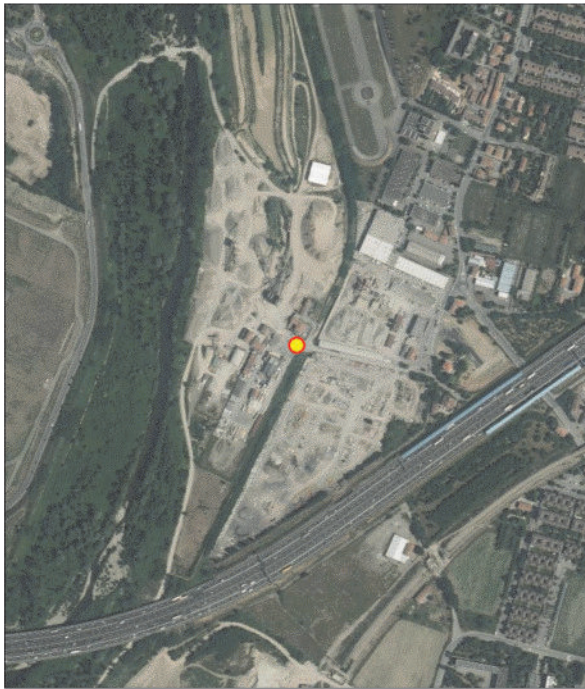

dicembre 11, 2018

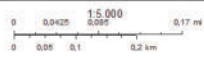

dicembre 11, 2018

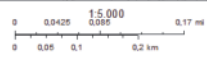

**NOME SITO** ex PV 8290 Tamoil

**CODICE ANAGRAFE** 0803700612

**COMUNE** BOLOGNA

**PROV.** BOLOGNA

**CODICE SITO D'INTERESSE** NO

**AREA PUBBLICA/PARZIALMENTE** NO

**TIPOLOGIA SITO** Area commerciale

**ENTE RESP.** Comune di Bologna

**PROCEDIMENTO ATTIVATO AI SENSI** Notifica ex DM 471/99

**STATO DEL SITO** ATTIVATA LA BONIFICA

**CERTIFICAZIONE MATRICI SUOLI / SOTTOSUOLI** NO

**NOTE PER SCHEDA SITO-PIANO BONIFICA**

P.zza di Porta Maggiore 6, proprietà privata; sviluppo per fasi temporali, risolta contaminazione matrice suoli

**MATRICE :** Acque

Aromatici : Benzene,Etilbenzene,Para-Xilene,Toluene

Altre sostanze normate : Idrocarburi totali (espressi come n-esano),MTBE

| Tipologia | Matrice coinvolta | Tecnologia  | Costo dell'intervento |
|-----------|-------------------|---|-----------------------|
| Bonifica  | Acque sotterranee | Pump & Treat  | 210.000,00            |
| Bonifica  | Acque sotterranee | Ossidazione Chimica - In Situ Chemical Oxidation (ISCO) | 210.000,00            |
| Bonifica  | Suolo             | Escavazione e confinamento in discarica                 | 354.500,00            |

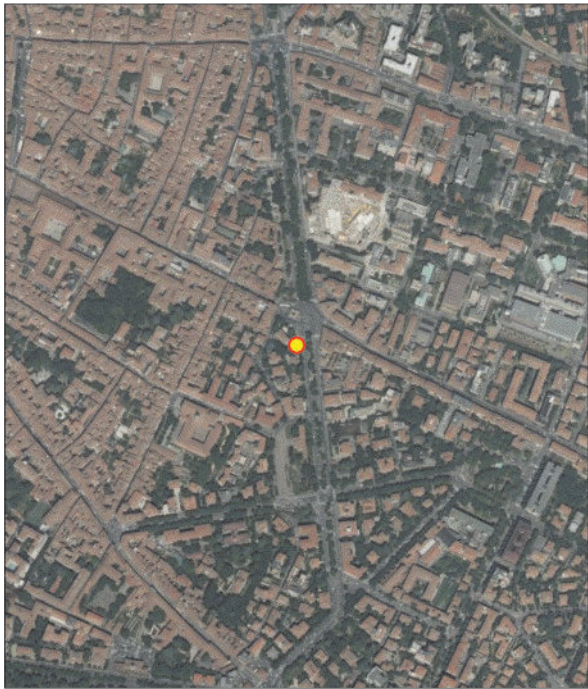

dicembre 11, 2018

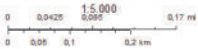

dicembre 11, 2018

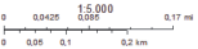



**NOME SITO** AREA STAZIONE ROVERI BOLOGNA

**CODICE ANAGRAFE** 0803700616

**COMUNE** BOLOGNA

**PROV.** BOLOGNA

**CODICE SITO D'INTERESSE** NO

**AREA PUBBLICA/PARZIALMENTE** NO

**TIPOLOGIA SITO** Infrastrutture viarie e aree limitrofe

**ENTE RESP.** ARPAE/SAC Bologna

**PROCEDIMENTO ATTIVATO AI SENSI** Comunicazione - art. 242 Dlgs 152/06

**STATO DEL SITO** DA MONITORARE

**CERTIFICAZIONE MATRICI SUOLI / SOTTOSUOLI** NO

**NOTE PER SCHEDA SITO-PIANO BONIFICA**

**MATRICE :** Suolo

Idrocarburi : Idrocarburi pesanti C>12

**MATRICE :** Sottosuolo

Idrocarburi : Idrocarburi leggeri C<=12,Idrocarburi pesanti C>12

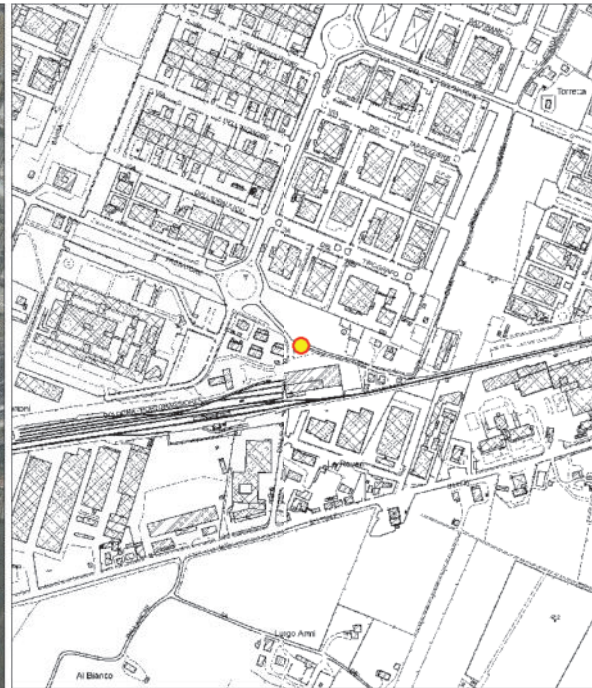
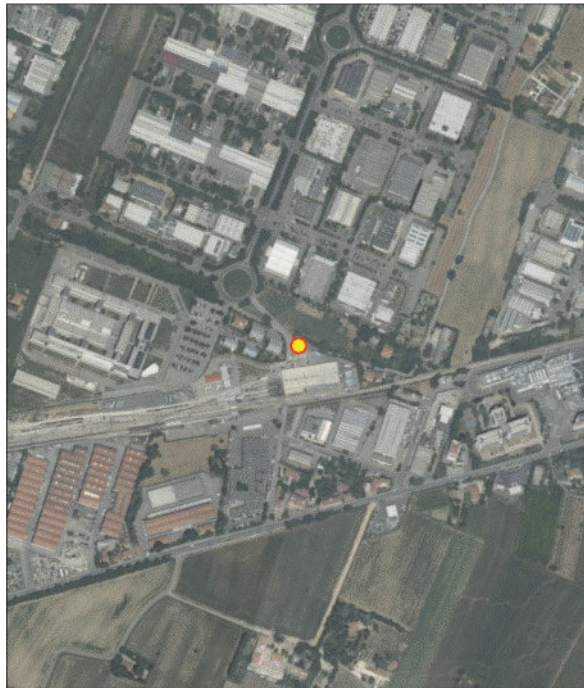

**NOME SITO** GRANDI STAZIONI S.P.A. STAZIONE FERROVIARIA BOLOGNA CENTRALE

**CODICE ANAGRAFE** 0803700617

**COMUNE** BOLOGNA

**PROV.** BOLOGNA

**CODICE SITO D'INTERESSE** NO

**AREA PUBBLICA/PARZIALMENTE** NO

**TIPOLOGIA SITO** Area incolta

**ENTE RESP.** ARPAE/SAC Bologna

**PROCEDIMENTO ATTIVATO AI SENSI** Comunicazione - art. 242 Dlgs 152/06

**STATO DEL SITO** ATTIVATA LA BONIFICA

**CERTIFICAZIONE MATRICI SUOLI / SOTTOSUOLI** NO

**NOTE PER SCHEDA SITO-PIANO BONIFICA**

**MATRICE :** Acque

Metalli in matrice acque : Arsenico,Cromo VI,Nichel,Piombo

Alifatici alogenati cancerogeni : Dibromoclorometano,Tribromometano (bromofornio)

Alifatici clorurati cancerogeni : 1,1 Dicloroetilene,Tetracloroetilene (PCE),Tricloroetilene (TCE),Triclorometano

| Tipologia | Matrice coinvolta | Tecnologia  | Costo dell'intervento |
|-----------|-------------------|---|-----------------------|
| Bonifica  | Acque sotterranee | Ossidazione Chimica - In Situ Chemical Oxidation (ISCO) | 124.533,08            |

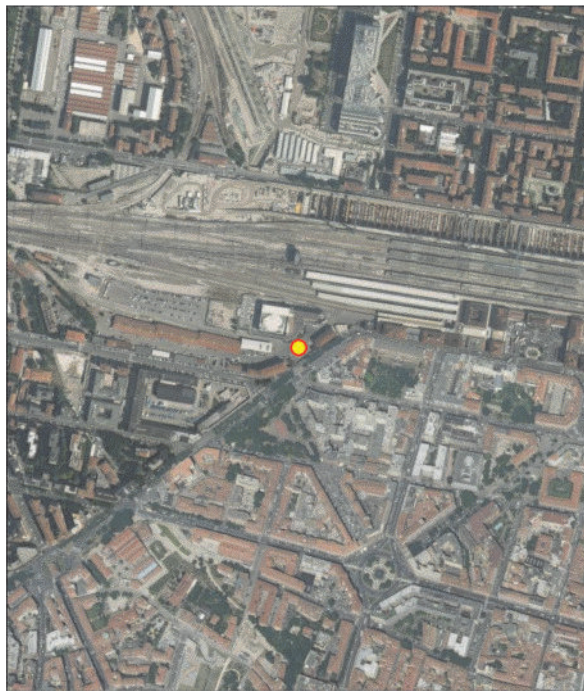

dicembre 11, 2018

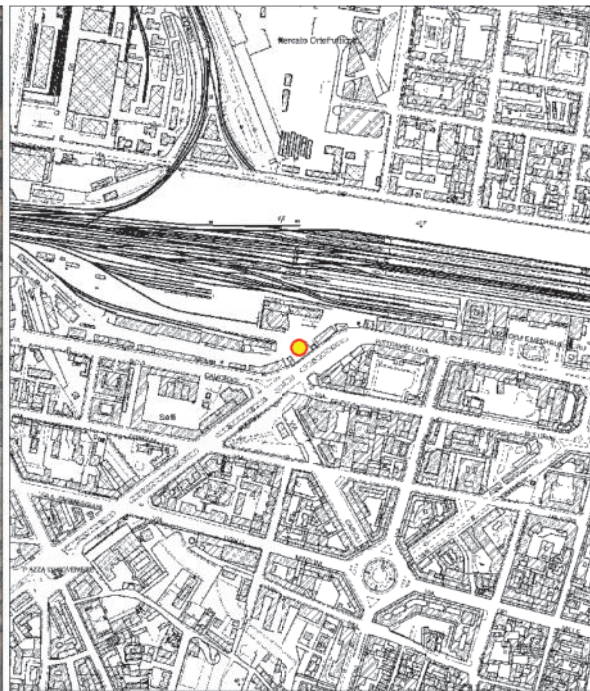
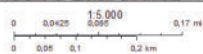

dicembre 11, 2018

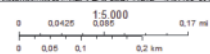

**NOME SITO** EUROPA GESTIONI IMMOBILIARI

**CODICE ANAGRAFE** 0803700618

**COMUNE** BOLOGNA

**PROV.** BOLOGNA

**CODICE SITO D'INTERESSE** NO

**AREA PUBBLICA/PARZIALMENTE** NO

**TIPOLOGIA SITO** Area commerciale

**ENTE RESP.** ARPAE/SAC Bologna

**PROCEDIMENTO ATTIVATO AI SENSI** Comunicazione - art. 242 Dlgs 152/06

**STATO DEL SITO** ATTIVATA LA BONIFICA

**CERTIFICAZIONE MATRICI SUOLI / SOTTOSUOLI** NO

**NOTE PER SCHEDA SITO-PIANO BONIFICA**

**MATRICE :** Sottosuolo

Idrocarburi : Idrocarburi leggeri C<=12,Idrocarburi pesanti C>12

**MATRICE :** Acque

Aromatici policiclici : Sommatoria Benzo [b] fluorantene, Benzo [k] fluorantene, Benzo [g,h,i] perilene, Indeanopirene [1,2,3 c,d] pirene

Altre sostanze normate : Idrocarburi totali (espressi come n-esano)

| Tipologia | Matrice coinvolta | Tecnologia                              | Costo dell'intervento |
|-----------|-------------------|---|-----------------------|
| Bonifica  | Acque sotterranee | Pump & Treat                            |                       |
| Bonifica  | Sottosuolo        | Escavazione e confinamento in discarica |                       |

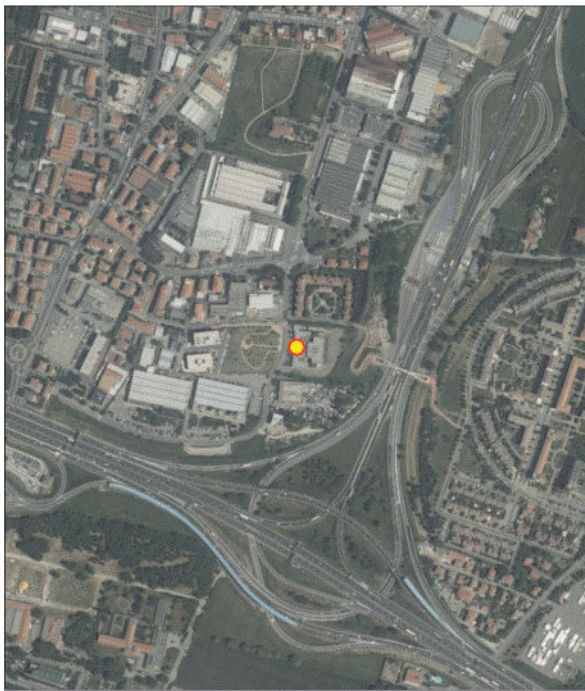

dicembre 11, 2018

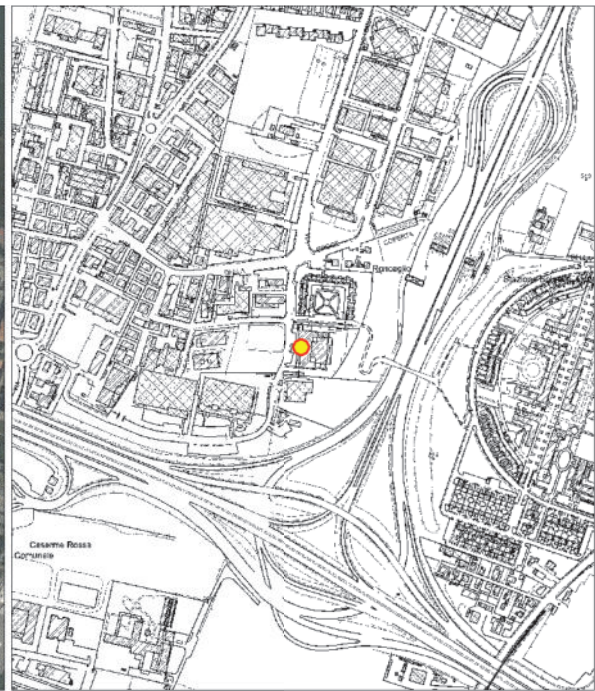
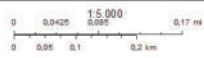

dicembre 11, 2018

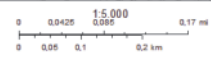

**NOME SITO** PV ESSO 4418

**CODICE ANAGRAFE** 0803700619

**COMUNE** BOLOGNA

**PROV.** BOLOGNA

**CODICE SITO D'INTERESSE** NO

**AREA PUBBLICA/PARZIALMENTE** NO

**TIPOLOGIA SITO** Area residenziale

**ENTE RESP.** ARPAE/SAC Bologna

**PROCEDIMENTO ATTIVATO AI SENSI** DM 31 del 2015

**STATO DEL SITO** POTENZIALMENTE CONTAMINATO

**CERTIFICAZIONE MATRICI SUOLI / SOTTOSUOLI** NO

**NOTE PER SCHEDA SITO-PIANO BONIFICA**

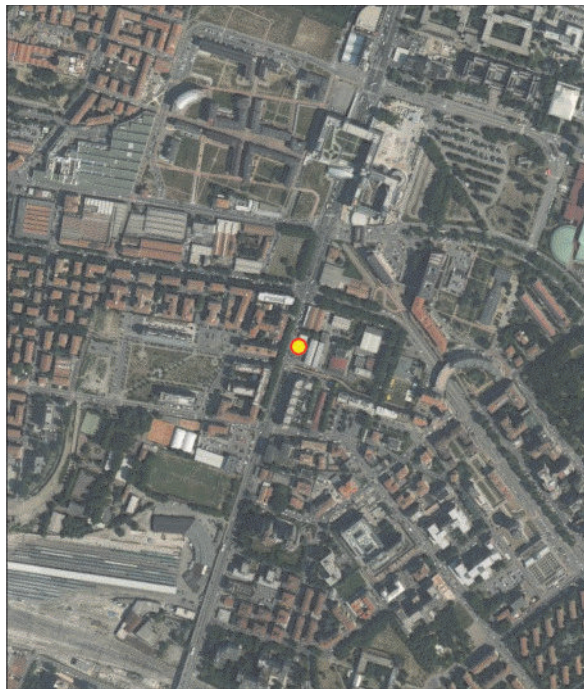

dicembre 11, 2018

0 0,0425 0,085 0,17 m  
0 0,05 0,1 0,2 km

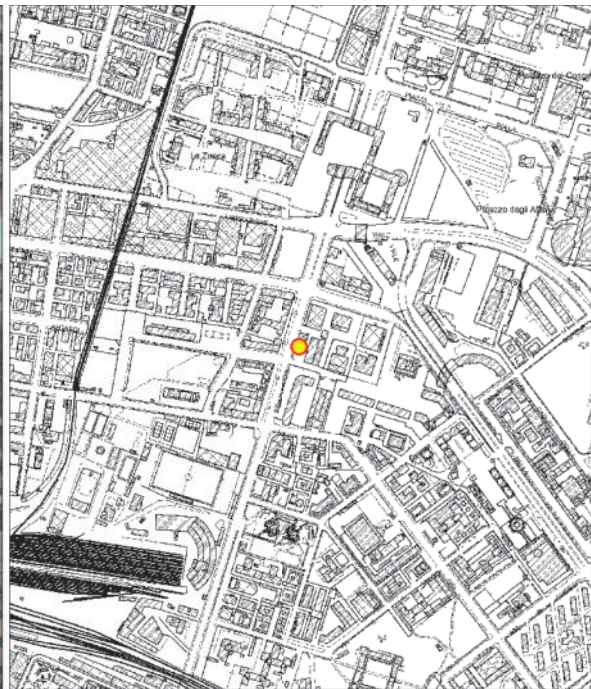

dicembre 11, 2018

0 0,0425 0,085 0,17 m  
0 0,05 0,1 0,2 km

**NOME SITO** PV ESSO ITALIANA 4403

**CODICE ANAGRAFE** 0803700621

**COMUNE** BOLOGNA

**PROV.** BOLOGNA

**CODICE SITO D'INTERESSE** NO

**AREA PUBBLICA/PARZIALMENTE** NO

**TIPOLOGIA SITO** Area commerciale

**ENTE RESP.** ARPAE/SAC Bologna

**PROCEDIMENTO ATTIVATO AI SENSI** DM 31 del 2015

**STATO DEL SITO** POTENZIALMENTE CONTAMINATO

**CERTIFICAZIONE MATRICI SUOLI / SOTTOSUOLI** NO

**NOTE PER SCHEDA SITO-PIANO BONIFICA**

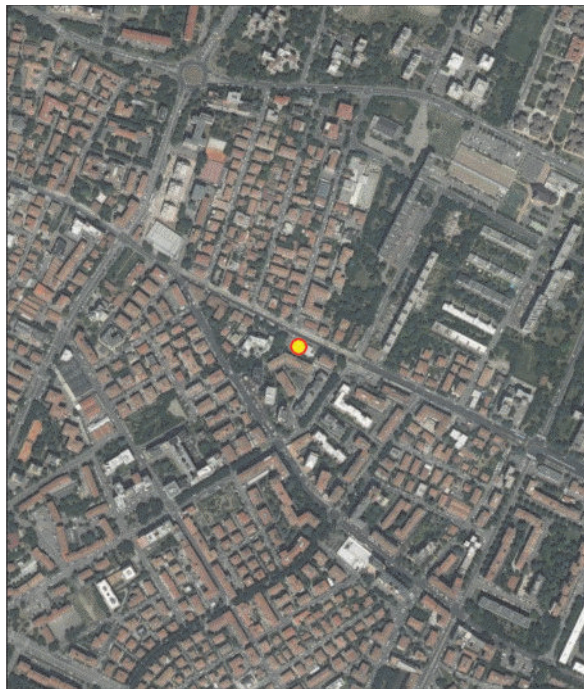

dicembre 11, 2018

0 0,0425 0,085 0,17 m  
1:5.000  
0 0,05 0,1 0,2 km



dicembre 11, 2018

0 0,0425 0,085 0,17 m  
1:5.000  
0 0,05 0,1 0,2 km

**NOME SITO** PV Q8 3265

**CODICE ANAGRAFE** 0803700622

**COMUNE** BOLOGNA

**PROV.** BOLOGNA

**CODICE SITO D'INTERESSE** NO

**AREA PUBBLICA/PARZIALMENTE** NO

**TIPOLOGIA SITO** Area residenziale

**ENTE RESP.** ARPAE/SAC Bologna

**PROCEDIMENTO ATTIVATO AI SENSI** DM 31 del 2015

**STATO DEL SITO** POTENZIALMENTE CONTAMINATO

**CERTIFICAZIONE MATRICI SUOLI / SOTTOSUOLI** NO

**NOTE PER SCHEDA SITO-PIANO BONIFICA**

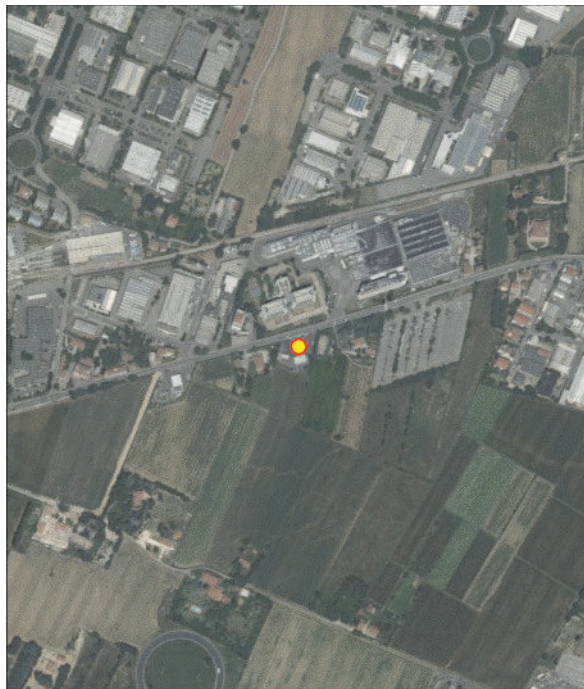

dicembre 11, 2018



dicembre 11, 2018



**NOME SITO** EX MANIFATTURA TABACCHI BOLOGNA

**CODICE ANAGRAFE** 0803700623

**COMUNE** BOLOGNA

**PROV.** BOLOGNA

**CODICE SITO D'INTERESSE** NO

**AREA PUBBLICA/PARZIALMENTE** NO

**TIPOLOGIA SITO** Area commerciale

**ENTE RESP.** ARPAE/SAC Bologna

**PROCEDIMENTO ATTIVATO AI SENSI** Comunicazione - art. 242 Dlgs 152/06

**STATO DEL SITO** DA MONITORARE

**CERTIFICAZIONE MATRICI SUOLI / SOTTOSUOLI** NO

**NOTE PER SCHEDA SITO-PIANO BONIFICA**

**MATRICE :** Acque

Alifatici clorurati cancerogeni : 1,1 Dicloroetilene, Cloruro di vinile, Tricloroetilene (TCE)

Alifatici clorurati non cancerogeni : 1,2 Dicloropropano

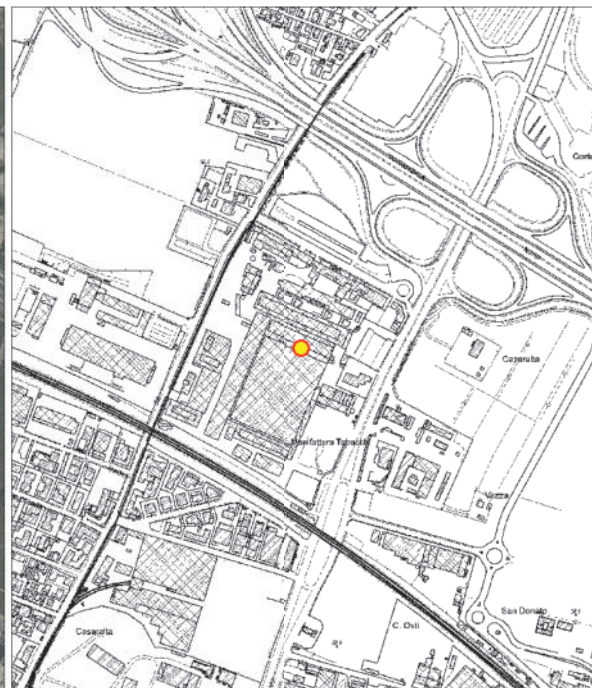
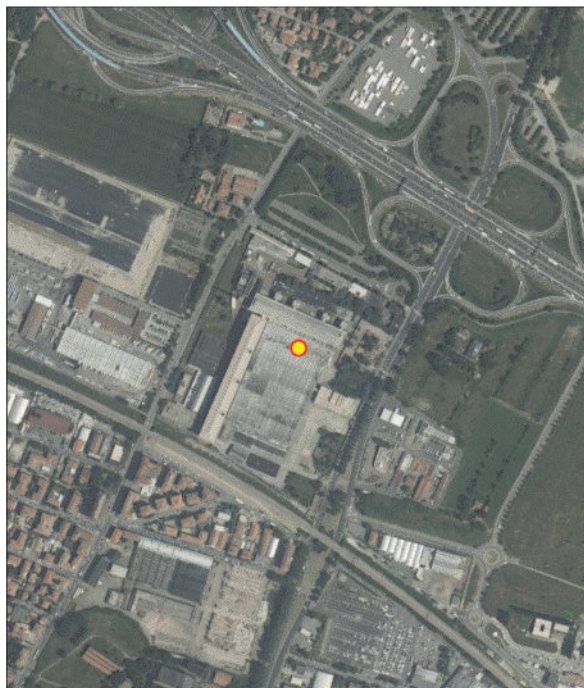



**NOME SITO** area Navile Z.I.S. R5.2

**CODICE ANAGRAFE** 0803700624

**COMUNE** BOLOGNA

**PROV.** BOLOGNA

**CODICE SITO D'INTERESSE** NO

**AREA PUBBLICA/PARZIALMENTE** NO

**TIPOLOGIA SITO** Area residenziale

**ENTE RESP.** ARPAE/SAC Bologna

**PROCEDIMENTO ATTIVATO AI SENSI** Comunicazione - art. 242 Dlgs 152/06

**STATO DEL SITO** DA MONITORARE

**CERTIFICAZIONE MATRICI SUOLI / SOTTOSUOLI** NO

**NOTE PER SCHEDA SITO-PIANO BONIFICA**

**MATRICE :** Acque

Aromatici policiclici : Benzo[a]pirene

Metalli in matrice acque : Cromo VI

Alifatici clorurati cancerogeni : 1,1 Dicloroetilene, Cloruro di vinile, Tetracloroetilene (PCE), Tricloroetilene (TCE)

Alifatici clorurati non cancerogeni : 1,2 Dicloroetilene, 1,2 Dicloropropano

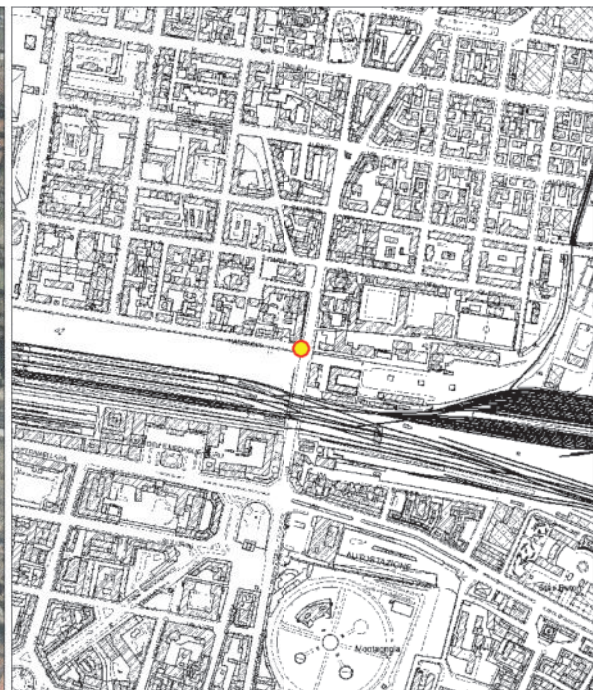
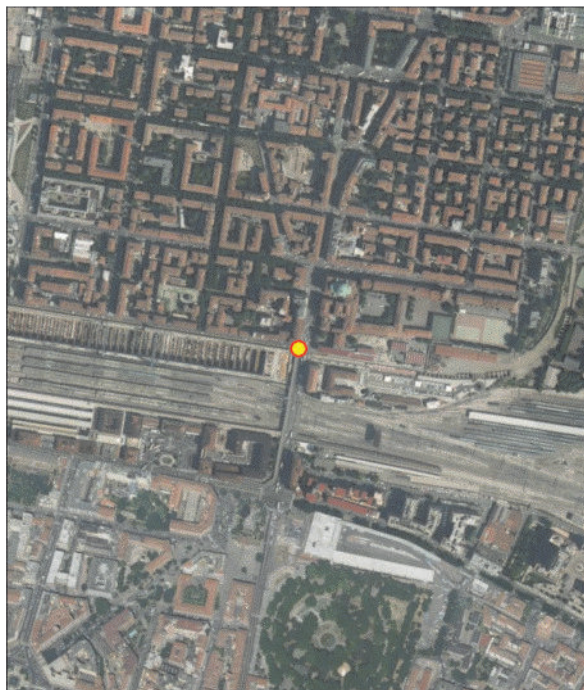

**NOME SITO** CANTIERE AV CORTICELLA

**CODICE ANAGRAFE** 0803700625

**COMUNE** BOLOGNA

**PROV.** BOLOGNA

**CODICE SITO D'INTERESSE** NO

**AREA PUBBLICA/PARZIALMENTE** NO

**TIPOLOGIA SITO** Area residenziale

**ENTE RESP.** ARPAE/SAC Bologna

**PROCEDIMENTO ATTIVATO AI SENSI** Comunicazione - art.249 Dlgs. 152/06

**STATO DEL SITO** MONITORAGGIO BONIFICA

**CERTIFICAZIONE MATRICI SUOLI / SOTTOSUOLI** NO

**NOTE PER SCHEDA SITO-PIANO BONIFICA**

**MATRICE :** Suolo

Composti inorganici/matrice suoli : Cadmio,Piombo,Rame,Zinco

| Tipologia | Matrice coinvolta | Tecnologia                              | Costo dell'intervento |
|-----------|-------------------|---|-----------------------|
| Bonifica  | Suolo             | Escavazione e confinamento in discarica | 30.992,00             |

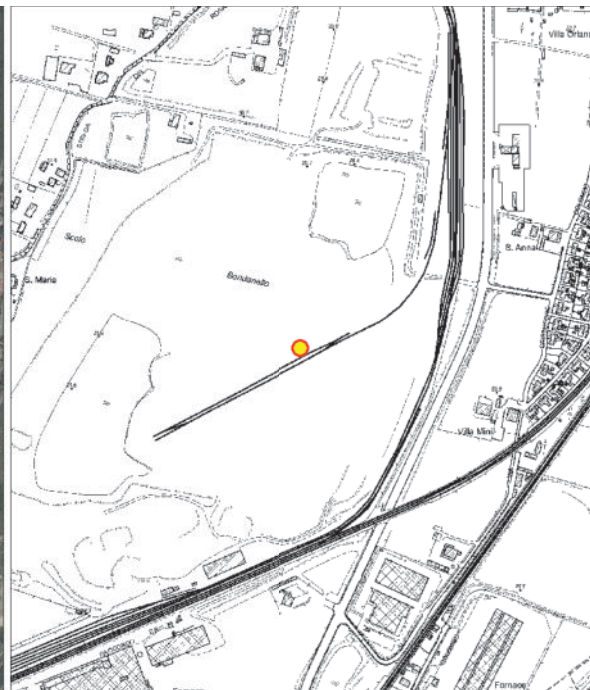
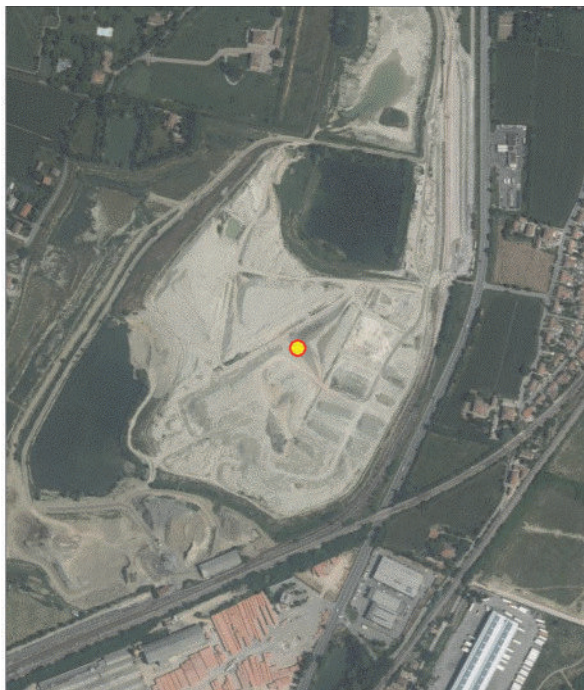

**NOME SITO** PV ESSO 4416

**CODICE ANAGRAFE** 0803700626

**COMUNE** BOLOGNA

**PROV.** BOLOGNA

**CODICE SITO D'INTERESSE** NO

**AREA PUBBLICA/PARZIALMENTE** NO

**TIPOLOGIA SITO** Area residenziale

**ENTE RESP.** ARPAE/SAC Bologna

**PROCEDIMENTO ATTIVATO AI SENSI** DM 31 del 2015

**STATO DEL SITO** DA MONITORARE

**CERTIFICAZIONE MATRICI SUOLI / SOTTOSUOLI** NO

**NOTE PER SCHEDA SITO-PIANO BONIFICA**

**MATRICE :** Sottosuolo

Idrocarburi : Idrocarburi leggeri  $C \leq 12$ , Idrocarburi pesanti  $C > 12$

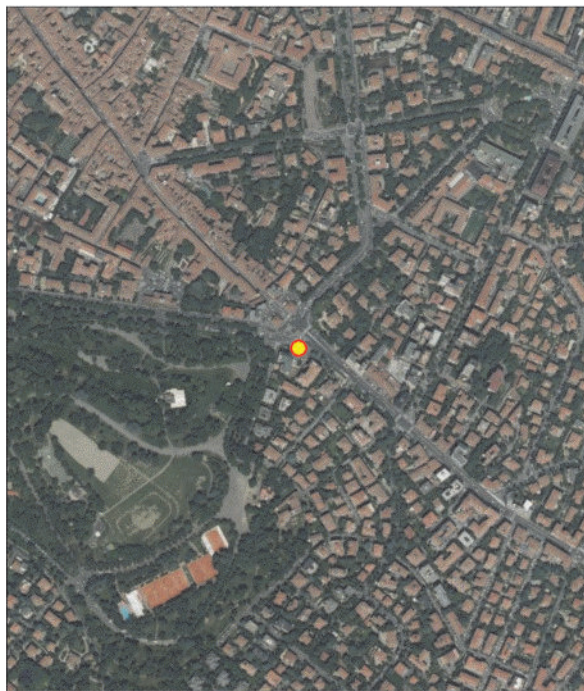

dicembre 11, 2018

0 0,0425 1:5.000 0,085 0,17 m  
0 0,05 0,1 0,2 km



dicembre 11, 2018

0 0,0425 1:5.000 0,085 0,17 m  
0 0,05 0,1 0,2 km

**NOME SITO** STABILIMENTO GRANAROLO S.P.A.

**CODICE ANAGRAFE** 0803700630

**COMUNE** BOLOGNA

**PROV.** BOLOGNA

**CODICE SITO D'INTERESSE** NO

**AREA PUBBLICA/PARZIALMENTE** NO

**TIPOLOGIA SITO** Area industriale

**ENTE RESP.** ARPAE/SAC Bologna

**PROCEDIMENTO ATTIVATO AI SENSI** Comunicazione - art. 242 Dlgs 152/06

**STATO DEL SITO** ATTIVATA LA BONIFICA

**CERTIFICAZIONE MATRICI SUOLI / SOTTOSUOLI** NO

**NOTE PER SCHEDA SITO-PIANO BONIFICA**

**MATRICE :** Acque

Aromatici policiclici : Benzo [g,h,i] perilene

Alifatici clorurati cancerogeni : Cloruro di vinile,Tetracloroetilene (PCE),Tricloroetilene (TCE),Triclorometano

Alifatici clorurati non cancerogeni : 1,1,2 Tricloroetano,1,1,2,2 tetracloroetano,1,2 Dicloroetilene,1,2 Dicloropropano

| Tipologia          | Matrice coinvolta | Tecnologia                    | Costo dell'intervento |
|--------------------|-------------------|-------------------------------|-----------------------|
| Messa in sicurezza | Acque sotterranee | Riduzione/ossidazione chimica | 846.600,00            |

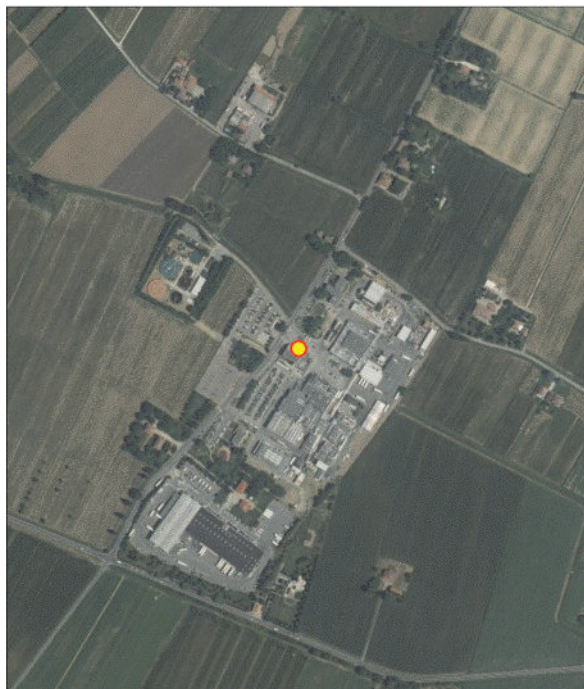

dicembre 11, 2018

1:5.000  
0 0,0425 0,085 0,17 m  
0 0,05 0,1 0,2 km



dicembre 11, 2018

1:5.000  
0 0,0425 0,085 0,17 m  
0 0,05 0,1 0,2 km

**NOME SITO** Ex impianto MAB

**CODICE ANAGRAFE** 0803700632

**COMUNE** BOLOGNA

**PROV.** BOLOGNA

**CODICE SITO D'INTERESSE** NO

**AREA PUBBLICA/PARZIALMENTE** NO

**TIPOLOGIA SITO** Area industriale

**ENTE RESP.** ARPAE/SAC Bologna

**PROCEDIMENTO ATTIVATO AI SENSI** Comunicazione - art. 242 Dlgs 152/06

**STATO DEL SITO** CONTAMINATO

**CERTIFICAZIONE MATRICI SUOLI / SOTTOSUOLI** NO

**NOTE PER SCHEDA SITO-PIANO BONIFICA**

**MATRICE :** Acque

Alifatici clorurati cancerogeni : 1,1 Dicloroetilene, Cloruro di vinile

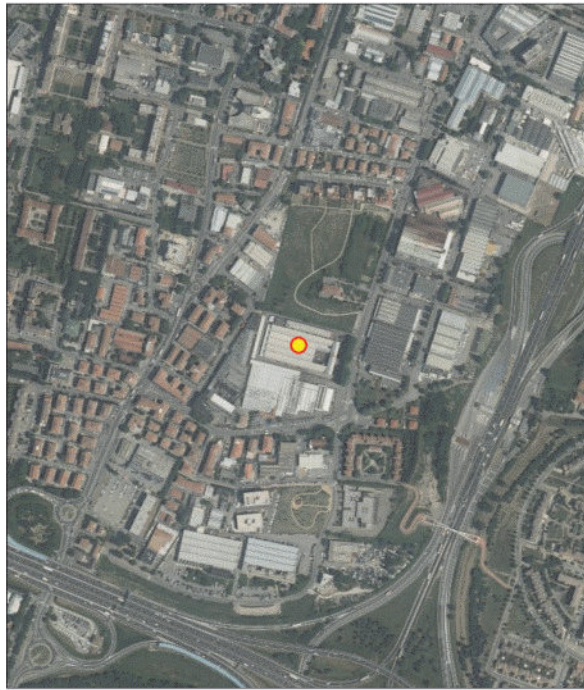

dicembre 11, 2018

0 0,0425 1:5.000 0,085 0,17 m  
0 0,05 0,1 0,2 km



dicembre 11, 2018

0 0,0425 1:5.000 0,085 0,17 m  
0 0,05 0,1 0,2 km

**NOME SITO** PV ESSO 3915

**CODICE ANAGRAFE** 0803700633

**COMUNE** BOLOGNA

**PROV.** BOLOGNA

**CODICE SITO D'INTERESSE** NO

**AREA PUBBLICA/PARZIALMENTE** NO

**TIPOLOGIA SITO** Area residenziale

**ENTE RESP.** ARPAE/SAC Bologna

**PROCEDIMENTO ATTIVATO AI SENSI** DM 31 del 2015

**STATO DEL SITO** ATTIVATA LA BONIFICA

**CERTIFICAZIONE MATRICI SUOLI / SOTTOSUOLI** NO

**NOTE PER SCHEDA SITO-PIANO BONIFICA**

**MATRICE :** Sottosuolo

Idrocarburi : Idrocarburi leggeri C<=12,Idrocarburi pesanti C>12

| Tipologia | Matrice coinvolta | Tecnologia                  | Costo dell'intervento |
|-----------|-------------------|-----------------------------|-----------------------|
| Bonifica  | Sottosuolo        | Soil Vapor Extraction (SVE) | 149.000,00            |
| Bonifica  | Sottosuolo        | Soil flushing               | 149.000,00            |

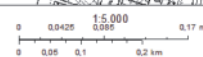
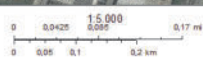

**NOME SITO** Centro Auto - Fuoriuscita da serbatoio interrato

**CODICE ANAGRAFE** 0803700636

**COMUNE** BOLOGNA

**PROV.** BOLOGNA

**CODICE SITO D'INTERESSE** NO

**AREA PUBBLICA/PARZIALMENTE** NO

**TIPOLOGIA SITO** Area industriale

**ENTE RESP.** ARPAE/SAC Bologna

**PROCEDIMENTO ATTIVATO AI SENSI** Comunicazione - art.249 Dlgs. 152/06

**STATO DEL SITO** POTENZIALMENTE CONTAMINATO

**CERTIFICAZIONE MATRICI SUOLI / SOTTOSUOLI** NO

**NOTE PER SCHEDA SITO-PIANO BONIFICA**

**MATRICE :** Acque

Altre sostanze normate : Idrocarburi totali (espressi come n-esano)

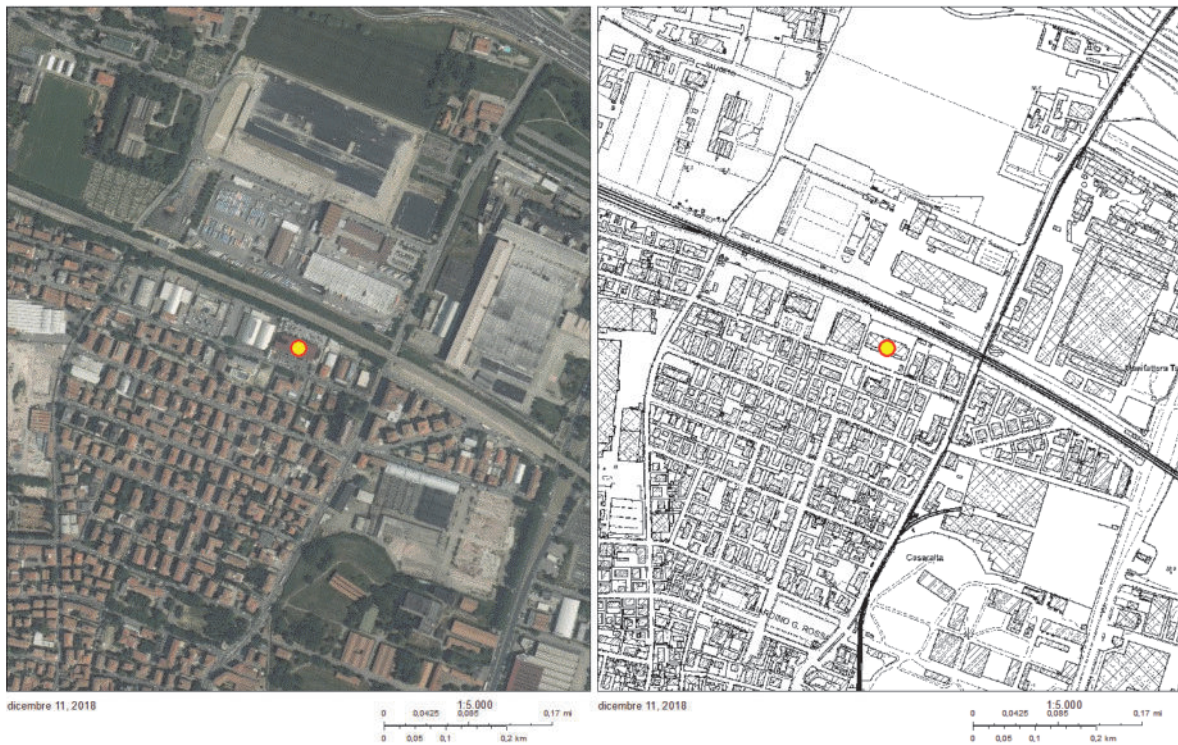

**NOME SITO** EX SASIB

**CODICE ANAGRAFE** 0803700640

**COMUNE** BOLOGNA

**PROV.** BOLOGNA

**CODICE SITO D'INTERESSE** NO

**AREA PUBBLICA/PARZIALMENTE** NO

**TIPOLOGIA SITO** Area industriale

**ENTE RESP.** ARPAE/SAC Bologna

**PROCEDIMENTO ATTIVATO AI SENSI** Comunicazione - art. 242 Dlgs 152/06

**STATO DEL SITO** DA MONITORARE

**CERTIFICAZIONE MATRICI SUOLI / SOTTOSUOLI** NO

**NOTE PER SCHEDA SITO-PIANO BONIFICA**

**MATRICE :** Acque

Alifatici clorurati cancerogeni : 1,1 Dicloroetilene





**NOME SITO** AMBITO DI RIQUALIFICAZIONE MISTA N. 122

**CODICE ANAGRAFE** 0803700641

**COMUNE** BOLOGNA

**PROV.** BOLOGNA

**CODICE SITO D'INTERESSE** NO

**AREA PUBBLICA/PARZIALMENTE** NO

**TIPOLOGIA SITO** Area residenziale

**ENTE RESP.** ARPAE/SAC Bologna

**PROCEDIMENTO ATTIVATO AI SENSI** Ordinanza - art.244 Dlgs 152/06

**STATO DEL SITO** ATTIVATA LA BONIFICA

**CERTIFICAZIONE MATRICI SUOLI / SOTTOSUOLI** NO

**NOTE PER SCHEDA SITO-PIANO BONIFICA**

**MATRICE : Suolo**

Alifatici clorurati cancerogeni : Tetracloroetilene (PCE)

**MATRICE : Sottosuolo**

Idrocarburi : Idrocarburi pesanti C>12

Aromatici policiclici : Benzo[a]antracene

| Tipologia | Matrice coinvolta | Tecnologia                              | Costo dell'intervento |
|-----------|-------------------|---|-----------------------|
| Bonifica  | Sottosuolo        | Escavazione e confinamento in discarica |                       |
| Bonifica  | Suolo             | Escavazione e confinamento in discarica | 34.000,00             |

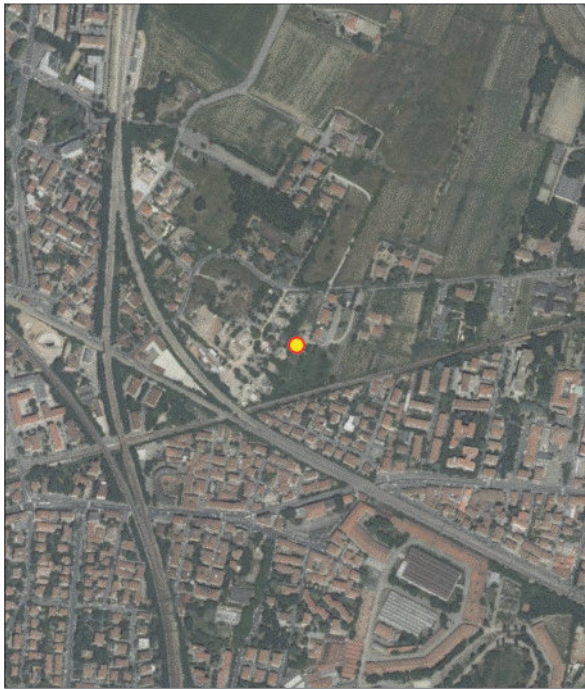

dicembre 11, 2018



dicembre 11, 2018



**NOME SITO** Ex P.V. AGIP 5515

**CODICE ANAGRAFE** 0803700642

**COMUNE** BOLOGNA

**PROV.** BOLOGNA

**CODICE SITO D'INTERESSE** NO

**AREA PUBBLICA/PARZIALMENTE** NO

**TIPOLOGIA SITO** Area residenziale

**ENTE RESP.** ARPAE/SAC Bologna

**PROCEDIMENTO ATTIVATO AI SENSI** DM 31 del 2015

**STATO DEL SITO** ATTIVATA LA BONIFICA

**CERTIFICAZIONE MATRICI SUOLI / SOTTOSUOLI** NO

**NOTE PER SCHEDA SITO-PIANO BONIFICA**

**MATRICE : Suolo**

Aromatici : Benzene,Etilbenzene,Toluene

Idrocarburi : Idrocarburi leggeri C<=12,Idrocarburi pesanti C>12

**MATRICE : Acque**

Aromatici : Benzene,Etilbenzene,Para-Xilene

Altre sostanze normate : Idrocarburi totali (espressi come n-esano),MTBE

| Tipologia | Matrice coinvolta | Tecnologia                    | Costo dell'intervento |
|-----------|-------------------|-------------------------------|-----------------------|
| Bonifica  | Acque sotterranee | Riduzione/ossidazione chimica |                       |



dicembre 11, 2018

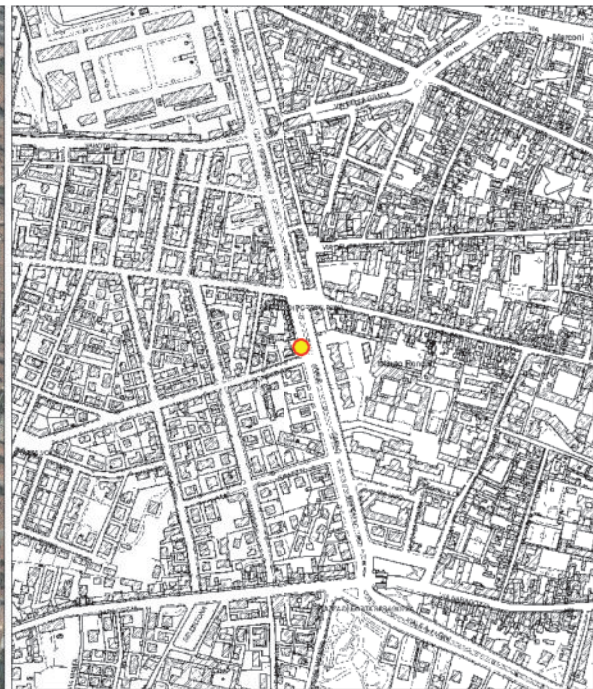
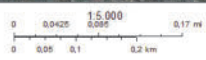

dicembre 11, 2018

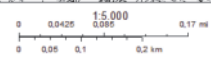

**NOME SITO** PVF 4446 - PBL 106803

**CODICE ANAGRAFE** 0803700644

**COMUNE** BOLOGNA

**PROV.** BOLOGNA

**CODICE SITO D'INTERESSE** NO

**AREA PUBBLICA/PARZIALMENTE** NO

**TIPOLOGIA SITO** Area commerciale

**ENTE RESP.** ARPAE/SAC Bologna

**PROCEDIMENTO ATTIVATO AI SENSI** DM 31 del 2015

**STATO DEL SITO** ATTIVATA LA BONIFICA

**CERTIFICAZIONE MATRICI SUOLI / SOTTOSUOLI** NO

**NOTE PER SCHEDA SITO-PIANO BONIFICA**

**MATRICE :** Suolo

Idrocarburi : Idrocarburi pesanti C>12

**MATRICE :** Acque

Altre sostanze normate : Idrocarburi totali (espressi come n-esano)

| Tipologia | Matrice coinvolta | Tecnologia                              | Costo dell'intervento |
|-----------|-------------------|---|-----------------------|
| Bonifica  | Acque sotterranee | MPE (Multi-Phase Extraction)            |                       |
| Bonifica  | Suolo             | Escavazione e confinamento in discarica | 276.294,98            |

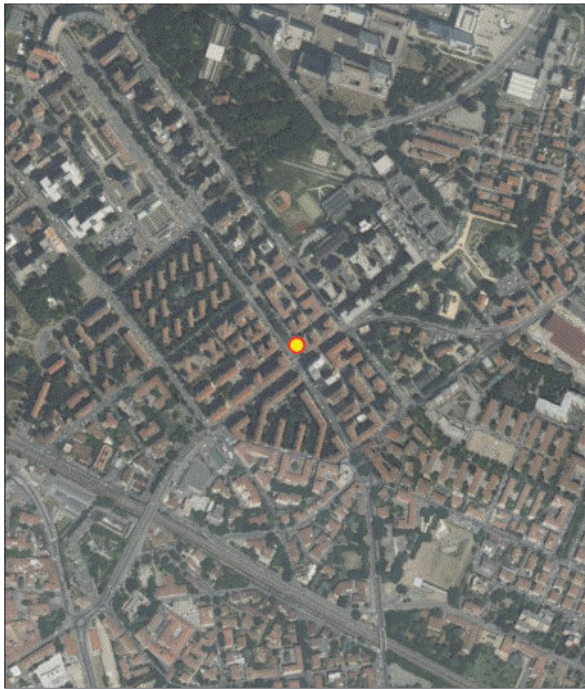

dicembre 11, 2018

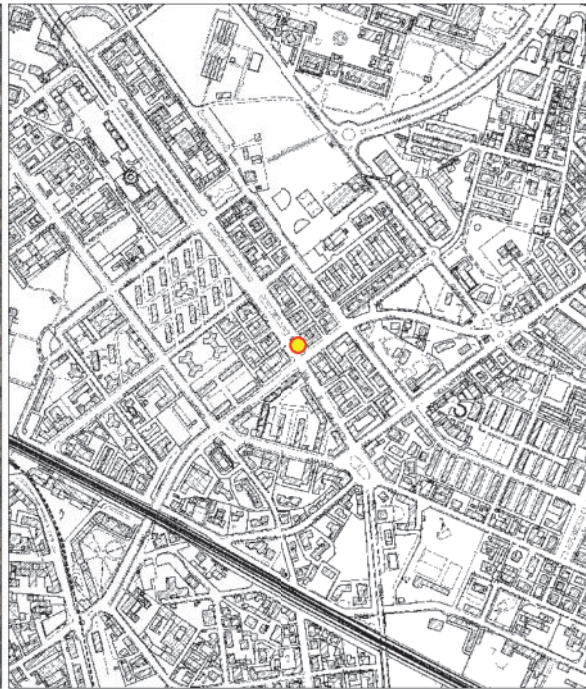
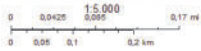

dicembre 11, 2018



**NOME SITO** PVF 4414 ESSO

**CODICE ANAGRAFE** 0803700645

**COMUNE** BOLOGNA

**PROV.** BOLOGNA

**CODICE SITO D'INTERESSE** NO

**AREA PUBBLICA/PARZIALMENTE** NO

**TIPOLOGIA SITO** Area commerciale

**ENTE RESP.** ARPAE/SAC Bologna

**PROCEDIMENTO ATTIVATO AI SENSI** DM 31 del 2015

**STATO DEL SITO** ATTIVATA LA BONIFICA

**CERTIFICAZIONE MATRICI SUOLI / SOTTOSUOLI** NO

**NOTE PER SCHEDA SITO-PIANO BONIFICA**

**MATRICE :** Suolo

Idrocarburi : Idrocarburi pesanti C>12

**MATRICE :** Acque

Aromatici : Benzene,Etilbenzene,Para-Xilene

Altre sostanze normate : Idrocarburi totali (espressi come n-esano),MTBE

Metalli in matrice acque : Piombo

| Tipologia | Matrice coinvolta | Tecnologia                              | Costo dell'intervento |
|-----------|-------------------|---|-----------------------|
| Bonifica  | Acque sotterranee | Riduzione/ossidazione chimica           | 78.500,00             |
| Bonifica  | Suolo             | Escavazione e confinamento in discarica |                       |

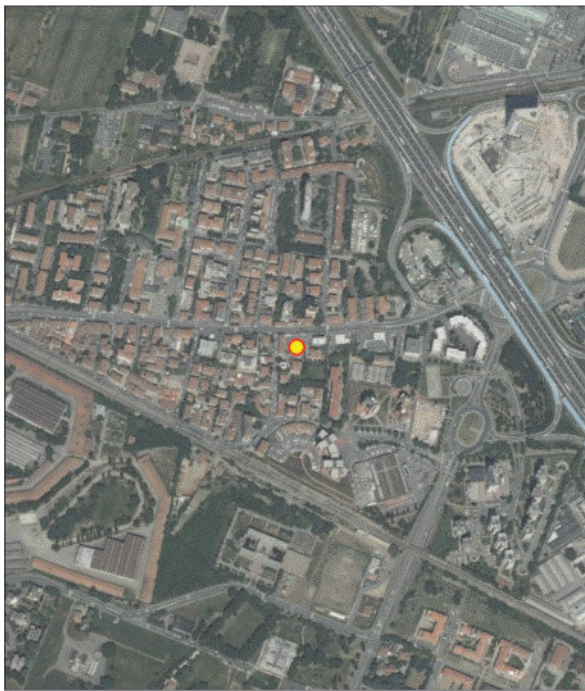

dicembre 11, 2018

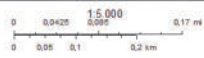

dicembre 11, 2018

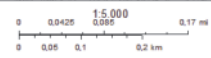



**NOME SITO** PVF 4410

**CODICE ANAGRAFE** 0803700647

**COMUNE** BOLOGNA

**PROV.** BOLOGNA

**CODICE SITO D'INTERESSE** NO

**AREA PUBBLICA/PARZIALMENTE** NO

**TIPOLOGIA SITO** Area commerciale

**ENTE RESP.** ARPAE/SAC Bologna

**PROCEDIMENTO ATTIVATO AI SENSI** DM 31 del 2015

**STATO DEL SITO** POTENZIALMENTE CONTAMINATO

**CERTIFICAZIONE MATRICI SUOLI / SOTTOSUOLI** NO

**NOTE PER SCHEDA SITO-PIANO BONIFICA**

**MATRICE :** Acque

Aromatici : Benzene

Altre sostanze normate : Idrocarburi totali (espressi come n-esano)

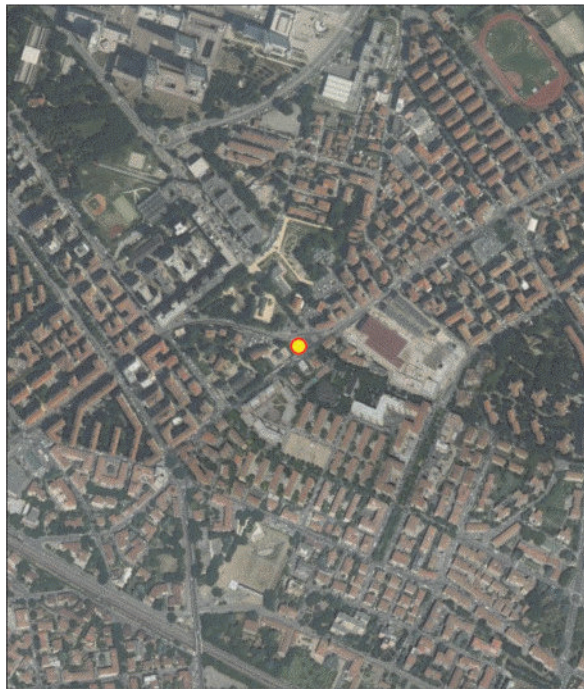

dicembre 11, 2018

0 0,0425 1:5.000 0,085 0,17 m  
0 0,05 0,1 0,2 km



dicembre 11, 2018

0 0,0425 1:5.000 0,085 0,17 m  
0 0,05 0,1 0,2 km

**NOME SITO** PV Q8 3327

**CODICE ANAGRAFE** 0803700650

**COMUNE** BOLOGNA

**PROV.** BOLOGNA

**CODICE SITO D'INTERESSE** NO

**AREA PUBBLICA/PARZIALMENTE** NO

**TIPOLOGIA SITO** Area commerciale

**ENTE RESP.** ARPAE/SAC Bologna

**PROCEDIMENTO ATTIVATO AI SENSI** DM 31 del 2015

**STATO DEL SITO** ATTIVATA LA BONIFICA

**CERTIFICAZIONE MATRICI SUOLI / SOTTOSUOLI** NO

**NOTE PER SCHEDA SITO-PIANO BONIFICA**

**MATRICE :** Suolo

Idrocarburi : Idrocarburi pesanti C>12

**MATRICE :** Acque

Altre sostanze normate : ETBE,MTBE

| Tipologia | Matrice coinvolta | Tecnologia                     | Costo dell'intervento |
|-----------|-------------------|--------------------------------|-----------------------|
| Bonifica  | Acque sotterranee | Oxygen Release Compounds (ORC) | 115.900,00            |
| Bonifica  | Suolo             | Oxygen Release Compounds (ORC) |                       |

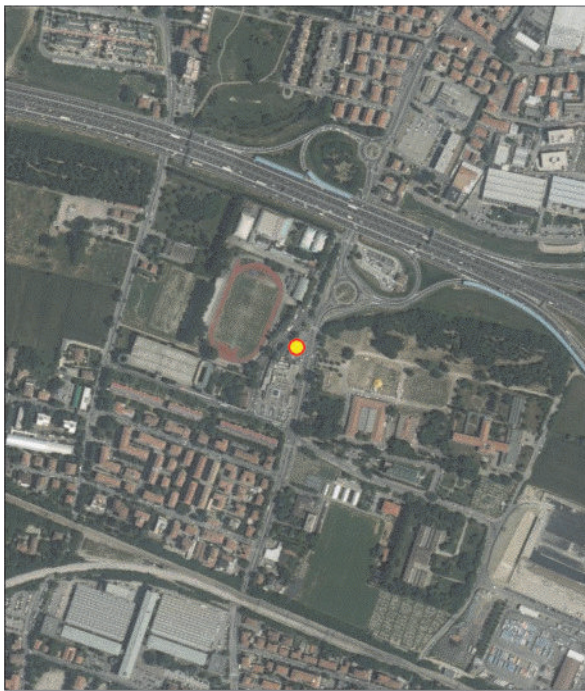

dicembre 11, 2018

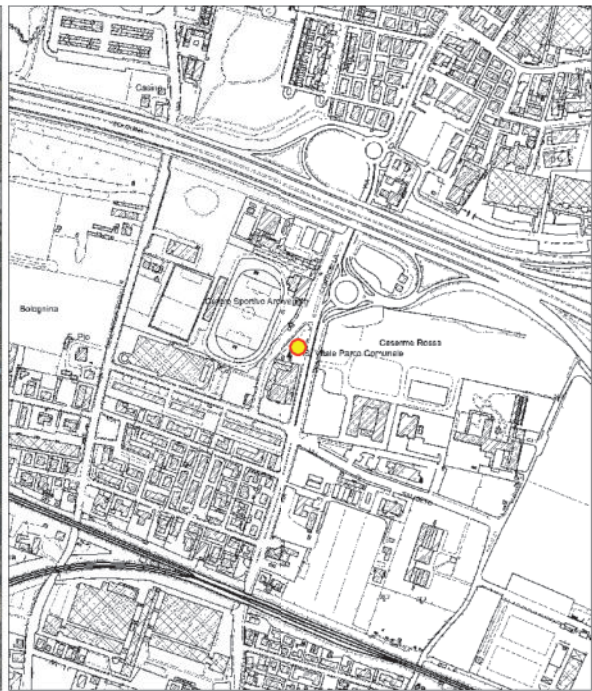
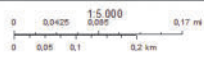

dicembre 11, 2018

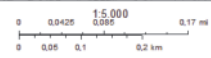

**NOME SITO** EX OFFICINE SABIEM

**CODICE ANAGRAFE** 0803700655

**COMUNE** BOLOGNA

**PROV.** BOLOGNA

**CODICE SITO D'INTERESSE** NO

**AREA PUBBLICA/PARZIALMENTE** NO

**TIPOLOGIA SITO** Area industriale

**ENTE RESP.** ARPAE/SAC Bologna

**PROCEDIMENTO ATTIVATO AI SENSI** Comunicazione - art. 242 Dlgs 152/06

**STATO DEL SITO** ATTIVATA LA BONIFICA

**CERTIFICAZIONE MATRICI SUOLI / SOTTOSUOLI** NO

**NOTE PER SCHEDA SITO-PIANO BONIFICA**

**MATRICE :** Suolo

Idrocarburi : Idrocarburi pesanti C>12

**MATRICE :** Acque

Alifatici clorurati cancerogeni : 1,1 Dicloroetilene, Tetracloroetilene (PCE), Tricloroetilene (TCE)

| Tipologia | Matrice coinvolta | Tecnologia                              | Costo dell'intervento |
|-----------|-------------------|---|-----------------------|
| Bonifica  | Acque sotterranee | Altro                                   |                       |
| Bonifica  | Suolo             | Escavazione e confinamento in discarica | 529.261,55            |



dicembre 11, 2018

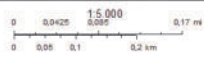

dicembre 11, 2018

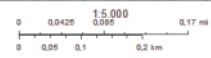

**NOME SITO** Condominio Portanova

**CODICE ANAGRAFE** 0803700657

**COMUNE** BOLOGNA

**PROV.** BOLOGNA

**CODICE SITO D'INTERESSE** NO

**AREA PUBBLICA/PARZIALMENTE** NO

**TIPOLOGIA SITO** Area residenziale

**ENTE RESP.** Comune di Bologna

**PROCEDIMENTO ATTIVATO AI SENSI** Notifica ex DM 471/99

**STATO DEL SITO** CONTAMINATO

**CERTIFICAZIONE MATRICI SUOLI / SOTTOSUOLI** NO

**NOTE PER SCHEDA SITO-PIANO BONIFICA**

**MATRICE :** Sottosuolo

Idrocarburi : Idrocarburi pesanti C>12

**MATRICE :** Acque

Altre sostanze normate : Idrocarburi totali (espressi come n-esano)

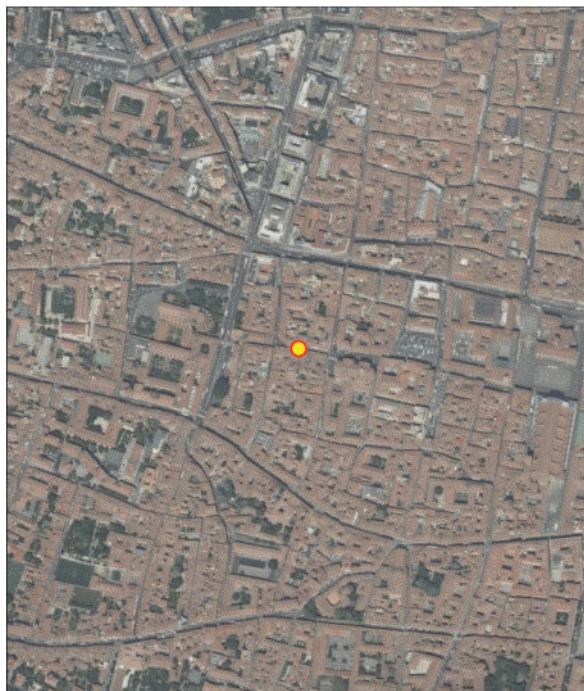

**NOME SITO** Area Lungo Reno Chiarini 2

**CODICE ANAGRAFE** 0803700660

**COMUNE** BOLOGNA

**PROV.** BOLOGNA

**CODICE SITO D'INTERESSE** NO

**AREA PUBBLICA/PARZIALMENTE** SI

**TIPOLOGIA SITO** Area incolta

**ENTE RESP.** Comune di Bologna

**PROCEDIMENTO ATTIVATO AI SENSI** Notifica ex DM 471/99

**STATO DEL SITO** POTENZIALMENTE CONTAMINATO

**CERTIFICAZIONE MATRICI SUOLI / SOTTOSUOLI** NO

**NOTE PER SCHEDA SITO-PIANO BONIFICA**

adiacente a sito chiuso con certificazione degli interventi (Chiarini 1)



**NOME SITO** area ex discarica via Agucchi - fase2

**CODICE ANAGRAFE** 0803700662

**COMUNE** BOLOGNA

**PROV.** BOLOGNA

**CODICE SITO D'INTERESSE** NO

**AREA PUBBLICA/PARZIALMENTE** SI

**TIPOLOGIA SITO** Area incolta

**ENTE RESP.** Comune di Bologna

**PROCEDIMENTO ATTIVATO AI SENSI** Notifica ex DM 471/99

**STATO DEL SITO** CONTAMINATO

**CERTIFICAZIONE MATRICI SUOLI / SOTTOSUOLI** NO

**NOTE PER SCHEDA SITO-PIANO BONIFICA**

ex discarica comunale; bonifica per fasi, Fase 1 chiusa con certificazione

**MATRICE :** Sottosuolo

Idrocarburi : Idrocarburi pesanti C>12

Composti inorganici/matrice suoli : Arsenico,Mercurio,Piombo,Rame,Zinco





**NOME SITO** Officina Grande Riparazione

**CODICE ANAGRAFE** 0803700667

**COMUNE** BOLOGNA

**PROV.** BOLOGNA

**CODICE SITO D'INTERESSE** SIN Officina Grande Riparazione ETR di Bologna

**AREA PUBBLICA/PARZIALMENTE** NO

**TIPOLOGIA SITO** Area industriale

**ENTE RESP.** ministero dell'ambiente e della tutela del territorio

**PROCEDIMENTO ATTIVATO AI SENSI** Comunicazione - art. 252 Dlgs 152/06

**STATO DEL SITO** POTENZIALMENTE CONTAMINATO

**CERTIFICAZIONE MATRICI SUOLI / SOTTOSUOLI** NO

**NOTE PER SCHEDA SITO-PIANO BONIFICA**

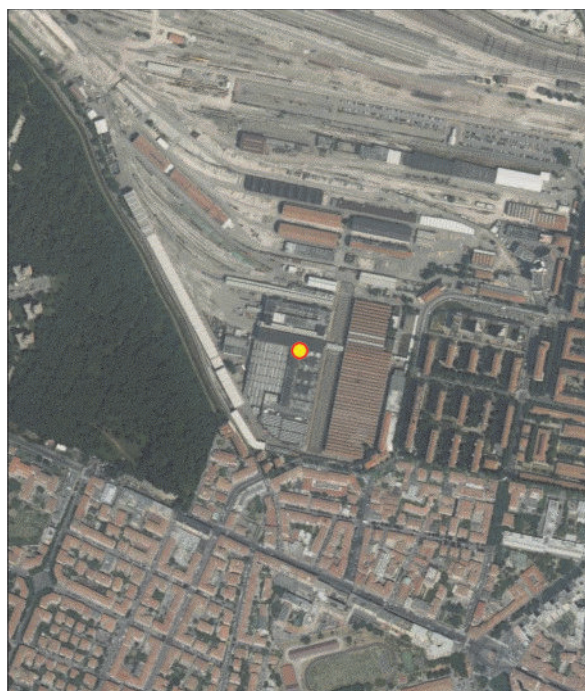

dicembre 11, 2018

0 0,0425 1,5.000 0,085 0,17 ml  
0 0,05 0,1 0,2 km



dicembre 11, 2018

0 0,0425 1,5.000 0,085 0,17 ml  
0 0,05 0,1 0,2 km

**NOME SITO** PV 6116

**CODICE ANAGRAFE** 0803700669

**COMUNE** BOLOGNA

**PROV.** BOLOGNA

**CODICE SITO D'INTERESSE** NO

**AREA PUBBLICA/PARZIALMENTE** NO

**TIPOLOGIA SITO** Area commerciale

**ENTE RESP.** ARPAE/SAC Bologna

**PROCEDIMENTO ATTIVATO AI SENSI** DM 31 del 2015

**STATO DEL SITO** POTENZIALMENTE CONTAMINATO

**CERTIFICAZIONE MATRICI SUOLI / SOTTOSUOLI** NO

**NOTE PER SCHEDA SITO-PIANO BONIFICA**

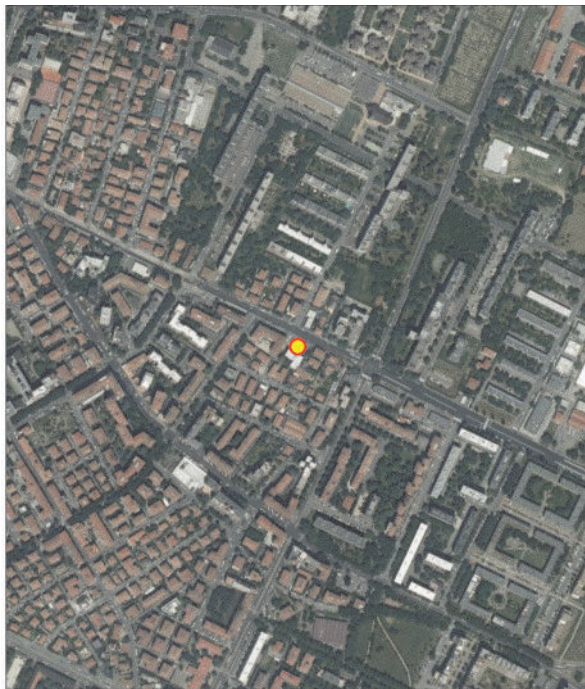

marzo 11, 2019

0 0,0425 1:5.000 0,085 0,17 ml  
0 0,05 0,1 0,2 km

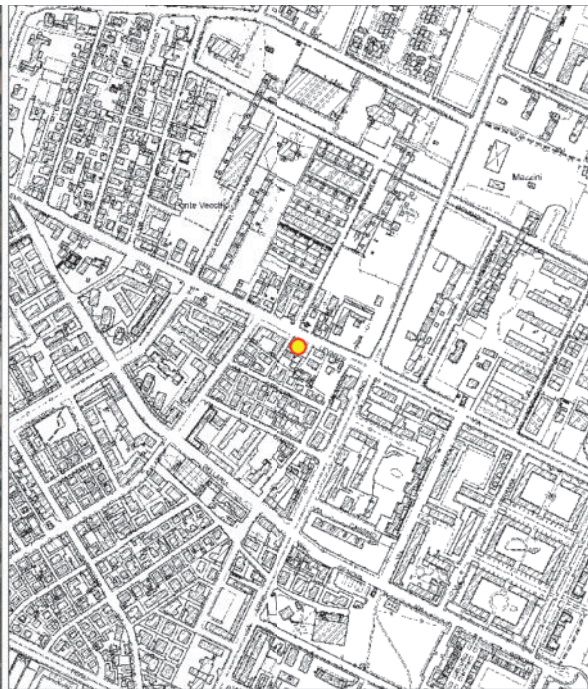

marzo 11, 2019

0 0,0425 1:5.000 0,085 0,17 ml  
0 0,05 0,1 0,2 km

**NOME SITO** Area Ex-Oma

**CODICE ANAGRAFE** 0803700689

**COMUNE** BOLOGNA

**PROV.** BOLOGNA

**CODICE SITO D'INTERESSE** NO

**AREA PUBBLICA/PARZIALMENTE** NO

**TIPOLOGIA SITO** Area residenziale

**ENTE RESP.** ARPAE/SAC Bologna

**PROCEDIMENTO ATTIVATO AI SENSI** Comunicazione - art. 242 Dlgs 152/06

**STATO DEL SITO** POTENZIALMENTE CONTAMINATO

**CERTIFICAZIONE MATRICI SUOLI / SOTTOSUOLI** NO

**NOTE PER SCHEDA SITO-PIANO BONIFICA**

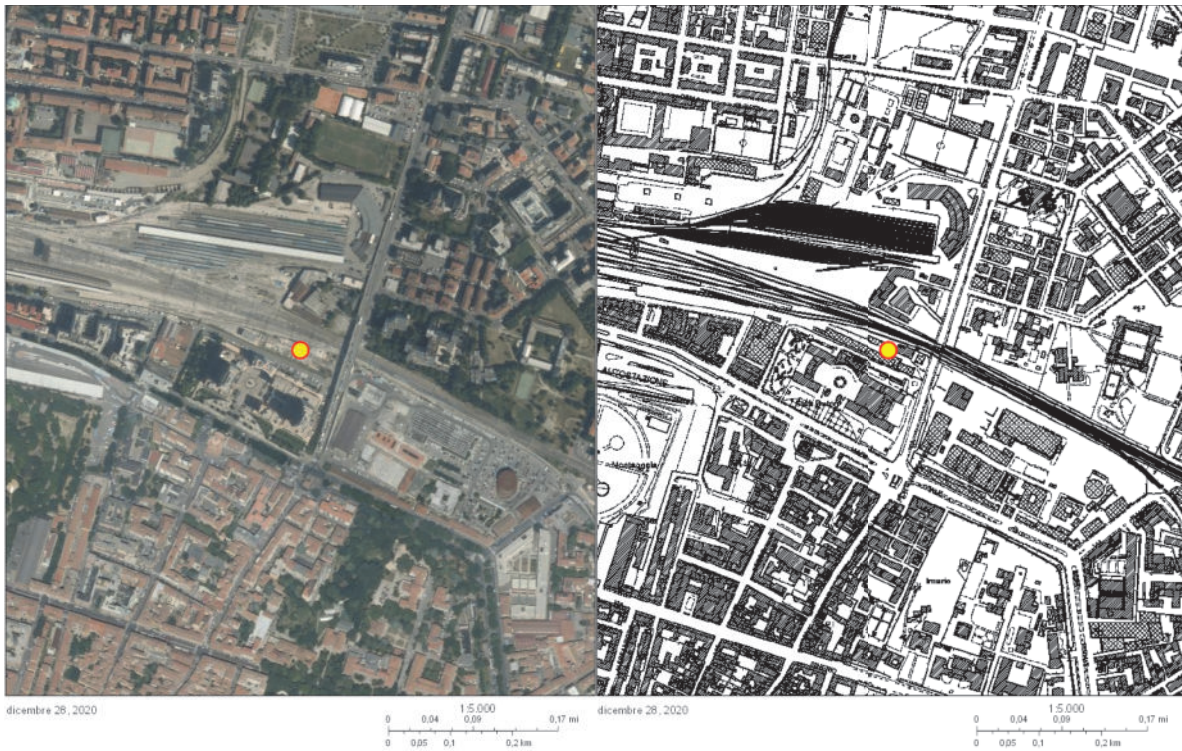

**NOME SITO** Area Virtus

**CODICE ANAGRAFE** 0803700690

**COMUNE** BOLOGNA

**PROV.** BOLOGNA

**CODICE SITO D'INTERESSE** NO

**AREA PUBBLICA/PARZIALMENTE** NO

**TIPOLOGIA SITO** Area residenziale

**ENTE RESP.** ARPAE/SAC Bologna

**PROCEDIMENTO ATTIVATO AI SENSI** Comunicazione - art.249 Dlgs. 152/06

**STATO DEL SITO** ATTIVATA LA BONIFICA

**CERTIFICAZIONE MATRICI SUOLI / SOTTOSUOLI** NO

**NOTE PER SCHEDA SITO-PIANO BONIFICA**

**MATRICE :** Suolo

Idrocarburi : Idrocarburi pesanti C>12

| Tipologia | Matrice coinvolta | Tecnologia                              | Costo dell'intervento |
|-----------|-------------------|---|-----------------------|
| Bonifica  | Suolo             | Escavazione e confinamento in discarica |                       |

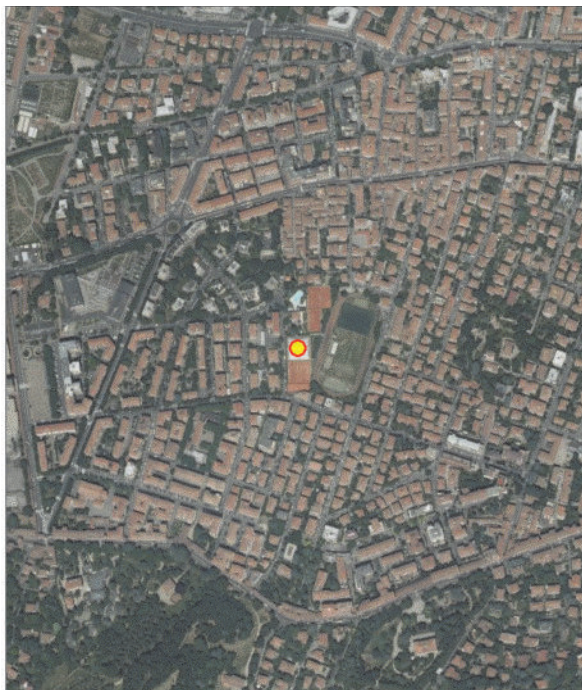

**NOME SITO** Area ex CoTaBo

**CODICE ANAGRAFE** 0803700691

**COMUNE** BOLOGNA

**PROV.** BOLOGNA

**CODICE SITO D'INTERESSE** NO

**AREA PUBBLICA/PARZIALMENTE** NO

**TIPOLOGIA SITO** Area commerciale

**ENTE RESP.** ARPAE/SAC Bologna

**PROCEDIMENTO ATTIVATO AI SENSI** Comunicazione - art. 242 Dlgs 152/06

**STATO DEL SITO** ATTIVATA LA BONIFICA

**CERTIFICAZIONE MATRICI SUOLI / SOTTOSUOLI** NO

**NOTE PER SCHEDA SITO-PIANO BONIFICA**

**MATRICE :** Suolo

Idrocarburi : Idrocarburi pesanti C>12

| Tipologia | Matrice coinvolta | Tecnologia   | Costo dell'intervento |
|-----------|-------------------|--|-----------------------|
| Bonifica  | Suolo             | Escavazione e conferimento in impianti di recupero |                       |



**NOME SITO** EX Caserma SANI

**CODICE ANAGRAFE** 0803700692

**COMUNE** BOLOGNA

**PROV.** BOLOGNA

**CODICE SITO D'INTERESSE** NO

**AREA PUBBLICA/PARZIALMENTE** NO

**TIPOLOGIA SITO** Area residenziale

**ENTE RESP.** ARPAE/SAC Bologna

**PROCEDIMENTO ATTIVATO AI SENSI** Comunicazione - art. 242 Dlgs 152/06

**STATO DEL SITO** POTENZIALMENTE CONTAMINATO

**CERTIFICAZIONE MATRICI SUOLI / SOTTOSUOLI** NO

**NOTE PER SCHEDA SITO-PIANO BONIFICA**

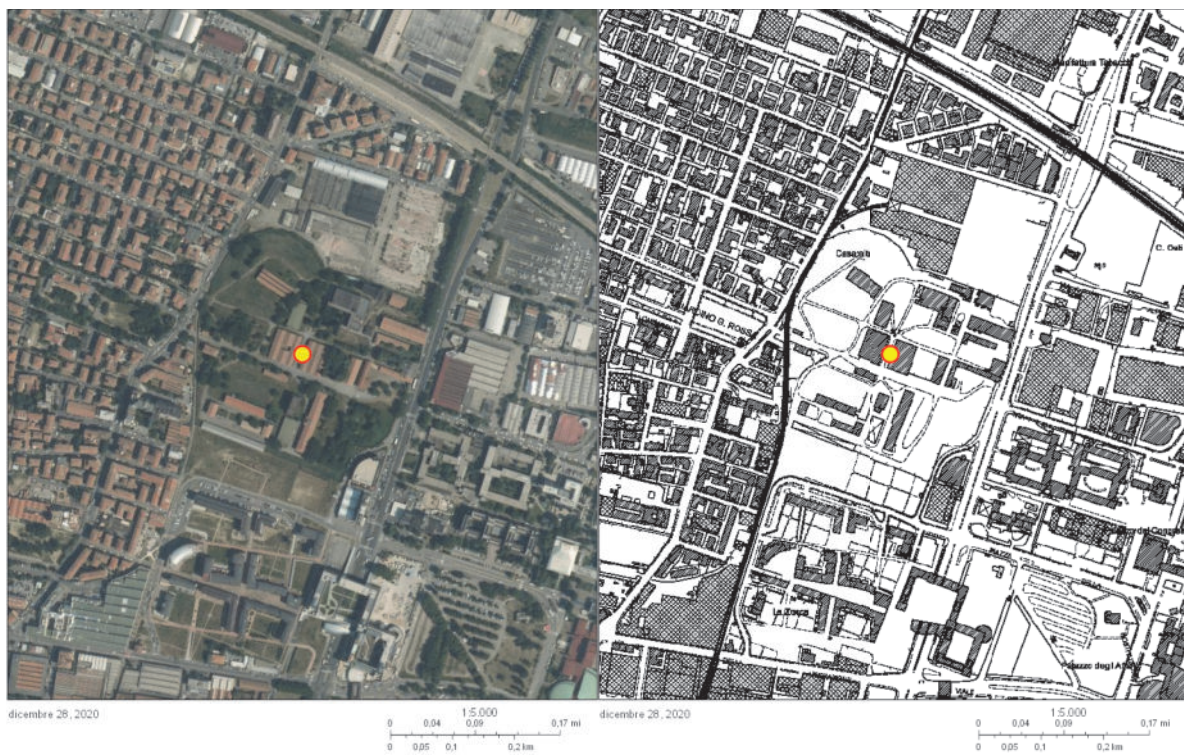

**NOME SITO** Ex stabilimento ARCTE Spa

**CODICE ANAGRAFE** 0803700693

**COMUNE** BOLOGNA

**PROV.** BOLOGNA

**CODICE SITO D'INTERESSE** NO

**AREA PUBBLICA/PARZIALMENTE** NO

**TIPOLOGIA SITO** Area industriale

**ENTE RESP.** ARPAE/SAC Bologna

**PROCEDIMENTO ATTIVATO AI SENSI** Comunicazione - art. 242 Dlgs 152/06

**STATO DEL SITO** CONTAMINATO

**CERTIFICAZIONE MATRICI SUOLI / SOTTOSUOLI** NO

**NOTE PER SCHEDA SITO-PIANO BONIFICA**

**MATRICE :** Sottosuolo

Composti inorganici/matrice suoli : Zinco



**NOME SITO** PV 25517

**CODICE ANAGRAFE** 0803700694

**COMUNE** BOLOGNA

**PROV.** BOLOGNA

**CODICE SITO D'INTERESSE** NO

**AREA PUBBLICA/PARZIALMENTE** NO

**TIPOLOGIA SITO** Area commerciale

**ENTE RESP.** ARPAE/SAC Bologna

**PROCEDIMENTO ATTIVATO AI SENSI** DM 31 del 2015

**STATO DEL SITO** POTENZIALMENTE CONTAMINATO

**CERTIFICAZIONE MATRICI SUOLI / SOTTOSUOLI** NO

**NOTE PER SCHEDA SITO-PIANO BONIFICA**





**NOME SITO** Prati di Caprara Est - Lotto Scuola

**CODICE ANAGRAFE** 0803700695

**COMUNE** BOLOGNA

**PROV.** BOLOGNA

**CODICE SITO D'INTERESSE** NO

**AREA PUBBLICA/PARZIALMENTE** NO

**TIPOLOGIA SITO** Area residenziale

**ENTE RESP.** ARPAE/SAC Bologna

**PROCEDIMENTO ATTIVATO AI SENSI** Comunicazione - art. 242 Dlgs 152/06

**STATO DEL SITO** DA MONITORARE

**CERTIFICAZIONE MATRICI SUOLI / SOTTOSUOLI** NO

**NOTE PER SCHEDA SITO-PIANO BONIFICA**

**MATRICE :** Suolo

Composti inorganici/matrice suoli : Piombo,Rame,Zinco



**NOME SITO** PV Agip n°5531

**CODICE ANAGRAFE** 0803700699

**COMUNE** BOLOGNA

**PROV.** BOLOGNA

**CODICE SITO D'INTERESSE** NO

**AREA PUBBLICA/PARZIALMENTE** NO

**TIPOLOGIA SITO** Area commerciale

**ENTE RESP.** Comune di Bologna

**PROCEDIMENTO ATTIVATO AI SENSI** Notifica ex DM 471/99

**STATO DEL SITO** BONIFICATO

**CERTIFICAZIONE MATRICI SUOLI / SOTTOSUOLI** NO

**NOTE PER SCHEDA SITO-PIANO BONIFICA**

| Tipologia | Matrice coinvolta | Tecnologia                                | Costo dell'intervento |
|-----------|-------------------|---|-----------------------|
| Bonifica  | Acque sotterranee | Pump & Treat                              |                       |
| Bonifica  | Acque sotterranee | DPHVE (Dual Phase High Vacuum Extraction) |                       |
| Bonifica  | Suolo             | Soil Vapor Extraction (SVE)               |                       |

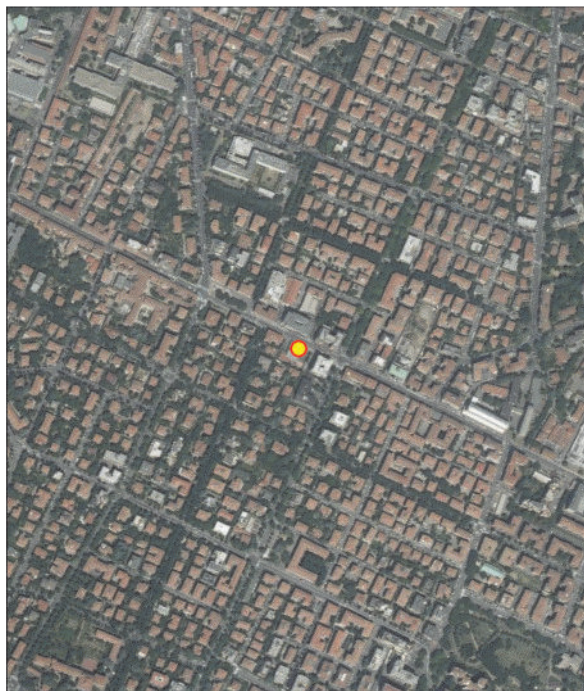

dicembre 11, 2018

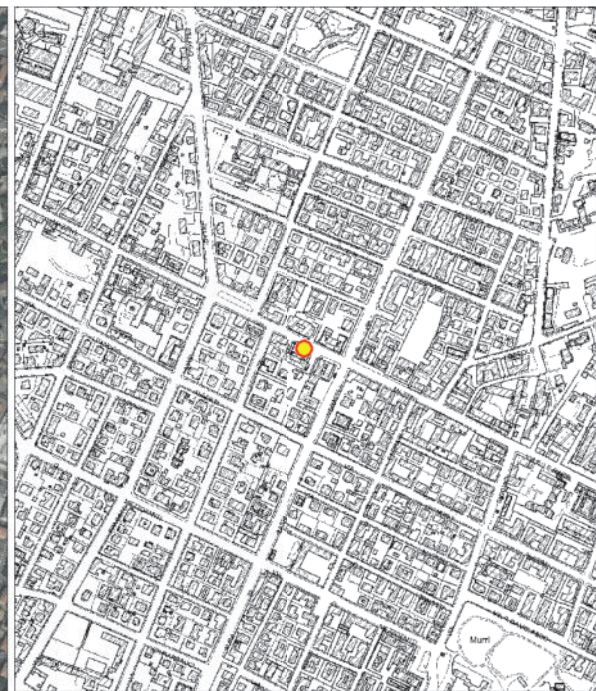
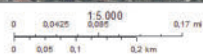

dicembre 11, 2018

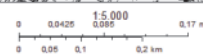

**NOME SITO** Area commerciale terziaria

**CODICE ANAGRAFE** 0803703212

**COMUNE** IMOLA

**PROV.** BOLOGNA

**CODICE SITO D'INTERESSE** NO

**AREA PUBBLICA/PARZIALMENTE** NO

**TIPOLOGIA SITO** Area commerciale

**ENTE RESP.** ARPAE/SAC Bologna

**PROCEDIMENTO ATTIVATO AI SENSI** Comunicazione - art. 242 Dlgs 152/06

**STATO DEL SITO** POTENZIALMENTE CONTAMINATO

**CERTIFICAZIONE MATRICI SUOLI / SOTTOSUOLI** NO

**NOTE PER SCHEDA SITO-PIANO BONIFICA**

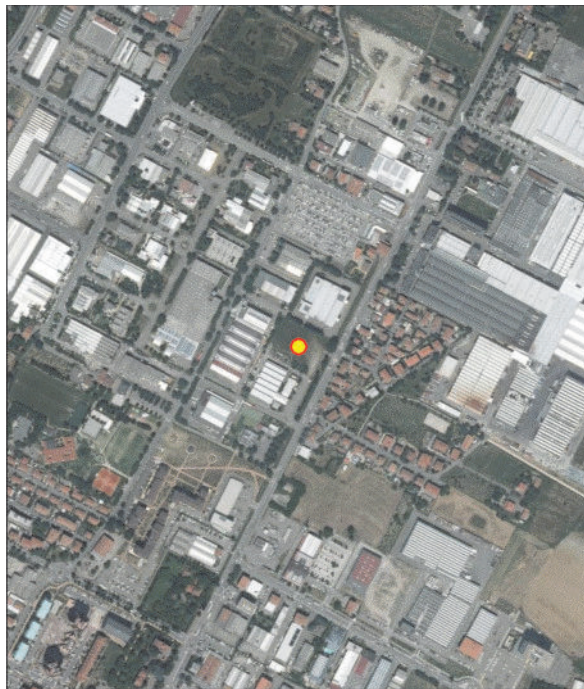

dicembre 11, 2018

0 0,0425 1:5.000 0,085 0,17 m  
0 0,05 0,1 0,2 km

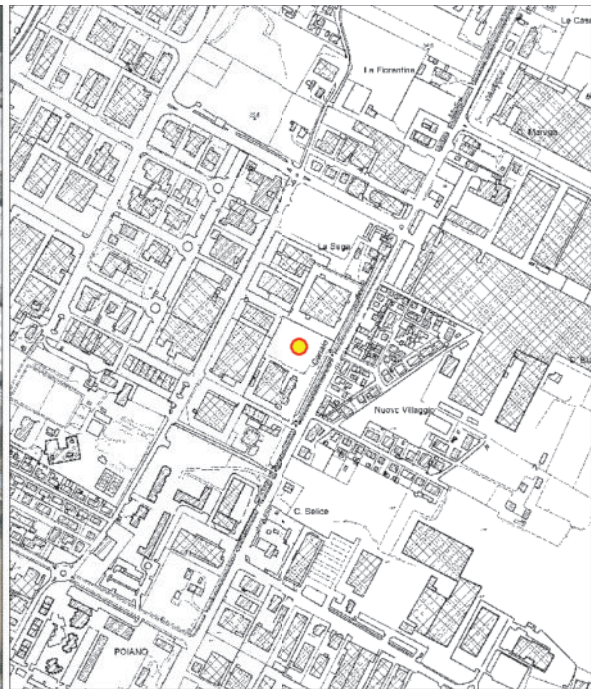

dicembre 11, 2018

0 0,0425 1:5.000 0,085 0,17 m  
0 0,05 0,1 0,2 km

**NOME SITO** P.V. ESSO 3905

**CODICE ANAGRAFE** 08037006102

**COMUNE** BOLOGNA

**PROV.** BOLOGNA

**CODICE SITO D'INTERESSE** NO

**AREA PUBBLICA/PARZIALMENTE** NO

**TIPOLOGIA SITO** Area commerciale

**ENTE RESP.** Comune di Bologna

**PROCEDIMENTO ATTIVATO AI SENSI** Notifica ex DM 471/99

**STATO DEL SITO** BONIFICATO

**CERTIFICAZIONE MATRICI SUOLI / SOTTOSUOLI** NO

**NOTE PER SCHEDA SITO-PIANO BONIFICA**

| Tipologia | Matrice coinvolta | Tecnologia                              | Costo dell'intervento |
|-----------|-------------------|---|-----------------------|
| Bonifica  | Acque sotterranee | Soil Vapor Extraction (SVE)             |                       |
| Bonifica  | Suolo             | Escavazione e confinamento in discarica |                       |

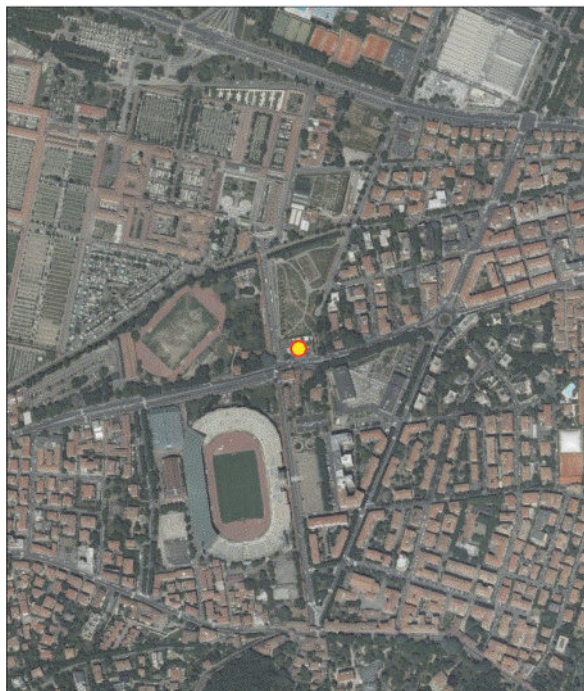

dicembre 11, 2018  
1:5 000  
0 0,0425 0,085 0,17 m  
0 0,05 0,1 0,2 km

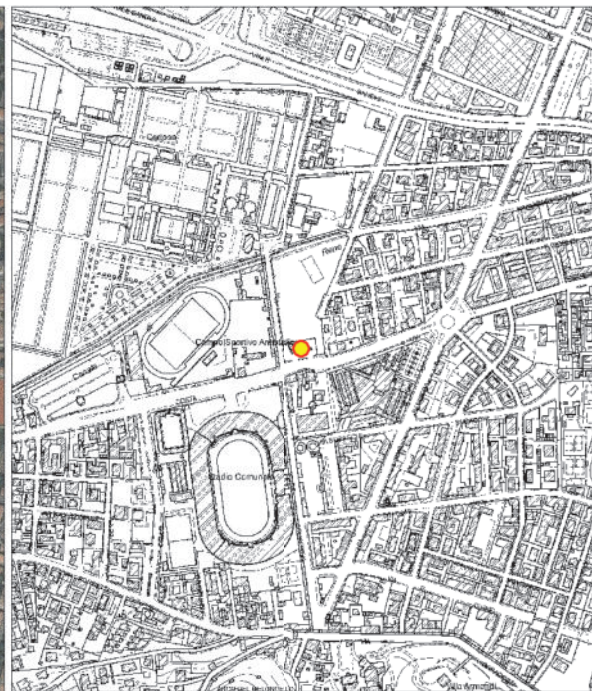

dicembre 11, 2018  
1:5 000  
0 0,0425 0,085 0,17 m  
0 0,05 0,1 0,2 km

NOME SITO PV 25534

CODICE ANAGRAFE 08037006103

COMUNE BOLOGNA

PROV. BOLOGNA

CODICE SITO D'INTERESSE NO

AREA PUBBLICA/PARZIALMENTE NO

TIPOLOGIA SITO Area commerciale

ENTE RESP. ARPAE/SAC Bologna

PROCEDIMENTO ATTIVATO AI SENSI DM 31 del 2015

STATO DEL SITO ATTIVATA LA BONIFICA

CERTIFICAZIONE MATRICI SUOLI / SOTTOSUOLI NO

NOTE PER SCHEDA SITO-PIANO BONIFICA

**MATRICE :** Suolo

Altre sostanze normate : Idrocarburi totali (espressi come n-esano)

| Tipologia | Matrice coinvolta | Tecnologia     | Costo dell'intervento |
|-----------|-------------------|----------------|-----------------------|
| Bonifica  | Suolo             | Biorisanamento |                       |

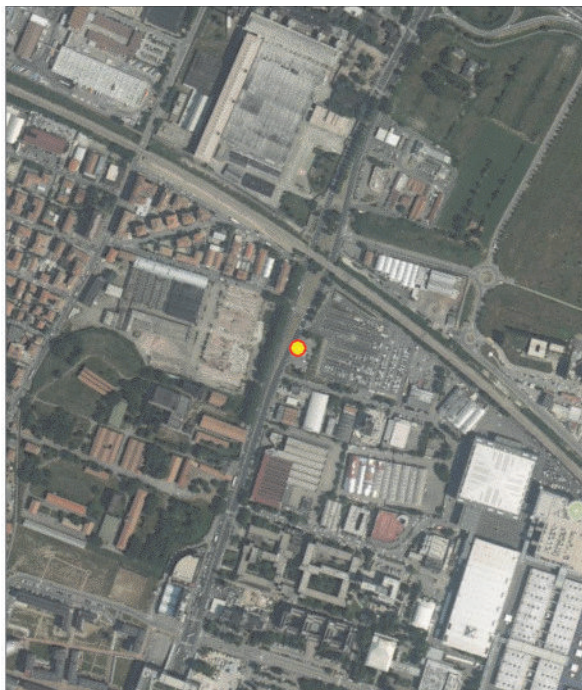

ottobre 14, 2019

0 0,0425 0,085 0,17 0,2 km



ottobre 14, 2019

0 0,0425 0,085 0,17 0,2 km

**NOME SITO** Ghisa fonderie - Borgo panigale

**CODICE ANAGRAFE** 08037006104

**COMUNE** BOLOGNA

**PROV.** BOLOGNA

**CODICE SITO D'INTERESSE** NO

**AREA PUBBLICA/PARZIALMENTE** NO

**TIPOLOGIA SITO** Area industriale

**ENTE RESP.** ARPAE/SAC Bologna

**PROCEDIMENTO ATTIVATO AI SENSI** Comunicazione - art. 242 Dlgs 152/06

**STATO DEL SITO** ATTIVATA LA BONIFICA

**CERTIFICAZIONE MATRICI SUOLI / SOTTOSUOLI** NO

**NOTE PER SCHEDA SITO-PIANO BONIFICA**

| Tipologia          | Matrice coinvolta | Tecnologia | Costo dell'intervento |
|--------------------|-------------------|------------|-----------------------|
| Messa in sicurezza | Suolo             | Capping    |                       |

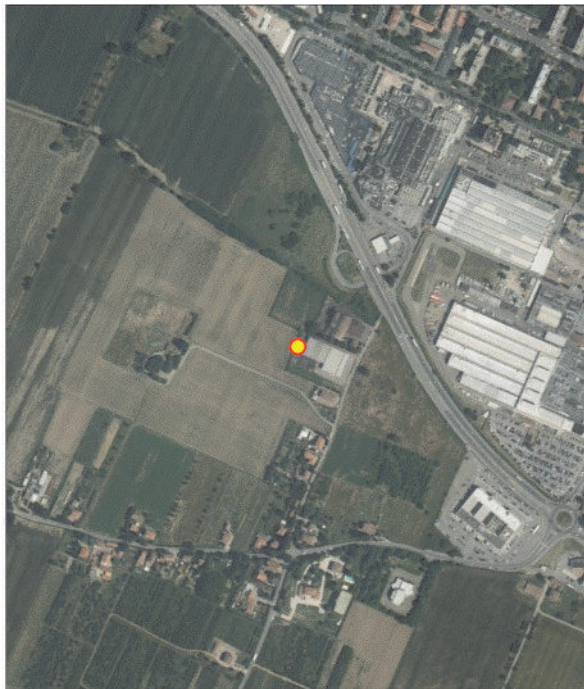

aprile 24, 2019

1:5.000  
0 0,0425 0,085 0,17 m  
0 0,05 0,1 0,2 km

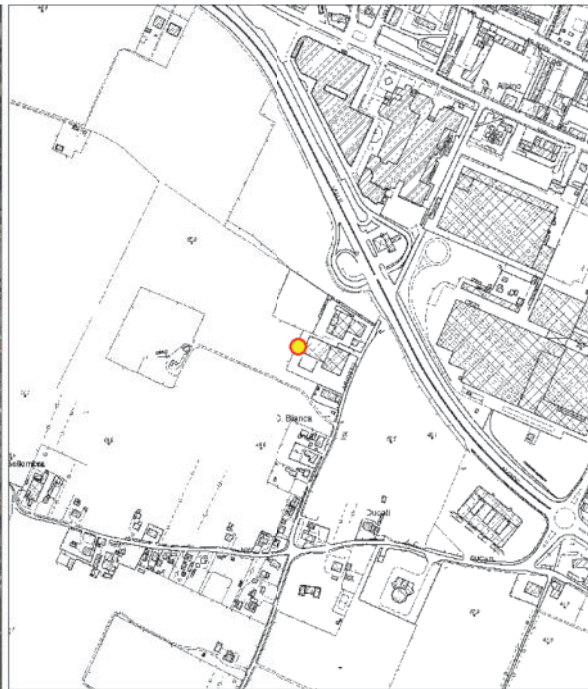

aprile 24, 2019

1:5.000  
0 0,0425 0,085 0,17 m  
0 0,05 0,1 0,2 km