

NOME SITO ex PV ESSO 4214

CODICE ANAGRAFE 080390011

COMUNE ALFONSINE

PROV. RAVENNA

CODICE SITO D'INTERESSE NO

AREA PUBBLICA/PARZIALMENTE NO

TIPOLOGIA SITO Area commerciale

ENTE RESP. ARPAE/SAC Ravenna

PROCEDIMENTO ATTIVATO AI SENSI DM 31 del 2015

STATO DEL SITO ATTIVATA LA BONIFICA

CERTIFICAZIONE MATRICI SUOLI / SOTTOSUOLI NO

NOTE PER SCHEDA SITO-PIANO BONIFICA

MATRICE : Acque

Aromatici : Benzene,Etilbenzene,Para-Xilene,Toluene

Altre sostanze normate : ETBE,Iidrocarburi totali (espressi come n-esano),MTBE

Tipologia	Matrice coinvolta	Tecnologia	Costo dell'intervento
Bonifica	Acque sotterranee	MPE (Multi-Phase Extraction)	198.345,00

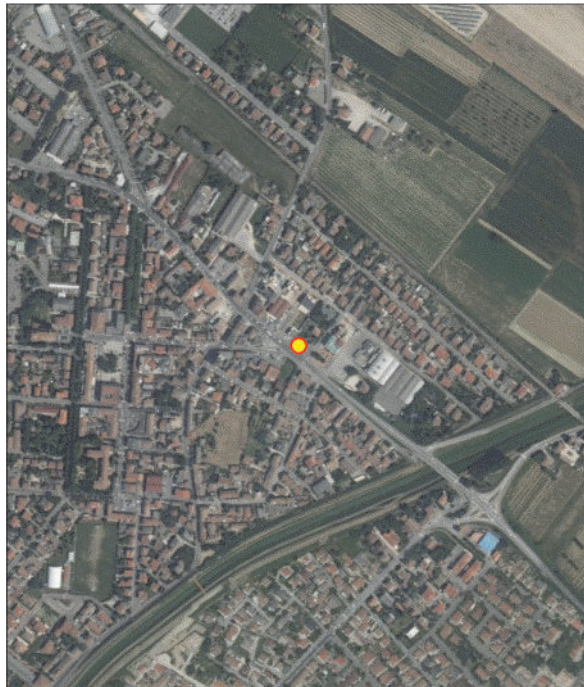

dicembre 11, 2018

0 0,0425 0,085 0,17 ml
1:5.000
0 0,05 0,1 0,2 km



dicembre 11, 2018

0 0,0425 0,085 0,17 ml
1:5.000
0 0,05 0,1 0,2 km

NOME SITO Azienda impianti per il conglomerato bituminoso

CODICE ANAGRAFE 080390013

COMUNE ALFONSINE

PROV. RAVENNA

CODICE SITO D'INTERESSE NO

AREA PUBBLICA/PARZIALMENTE NO

TIPOLOGIA SITO Area industriale

ENTE RESP. ARPAE/SAC Ravenna

PROCEDIMENTO ATTIVATO AI SENSI Comunicazione - art. 242 Dlgs 152/06

STATO DEL SITO DA MONITORARE

CERTIFICAZIONE MATRICI SUOLI / SOTTOSUOLI NO

NOTE PER SCHEDA SITO-PIANO BONIFICA

MATRICE : Acque

Altre sostanze normate : Idrocarburi totali (espressi come n-esano)

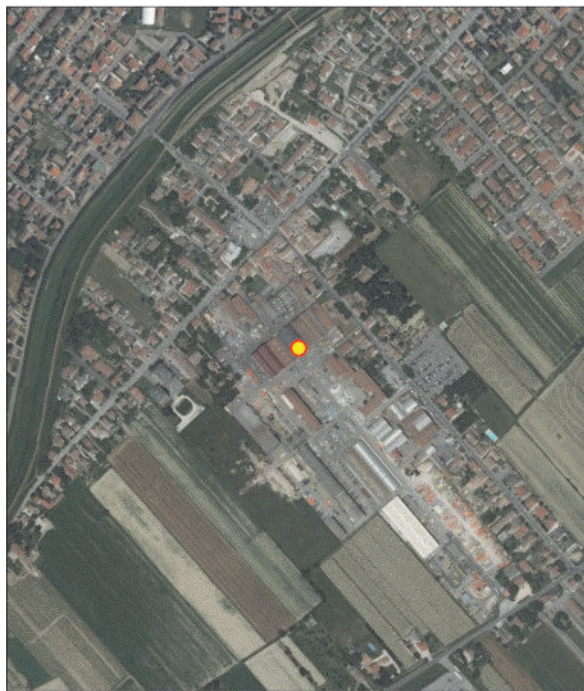

dicembre 11, 2018

0 0,0425 1:5.000 0,085 0,17 m
0 0,05 0,1 0,2 km

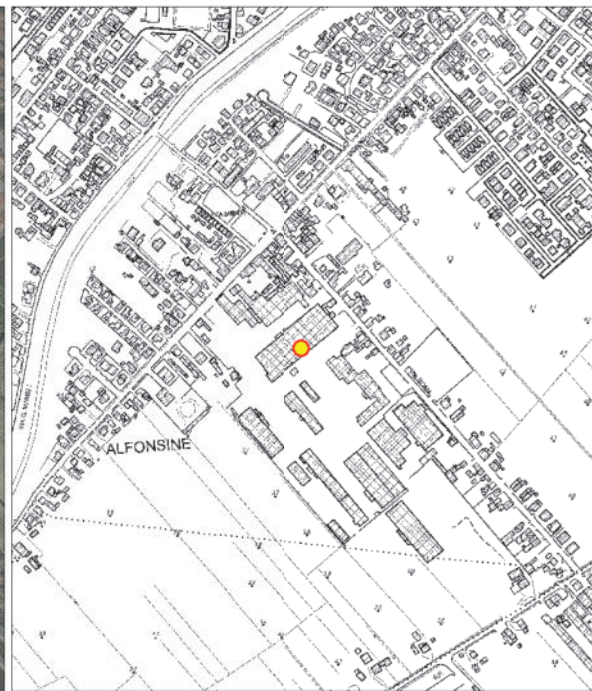

dicembre 11, 2018

0 0,0425 1:5.000 0,085 0,17 m
0 0,05 0,1 0,2 km

NOME SITO Area privata Bagnacavallo

CODICE ANAGRAFE 080390021

COMUNE BAGNACAVALLO

PROV. RAVENNA

CODICE SITO D'INTERESSE NO

AREA PUBBLICA/PARZIALMENTE NO

TIPOLOGIA SITO Area agricola

ENTE RESP. ARPAE/SAC Ravenna

PROCEDIMENTO ATTIVATO AI SENSI Comunicazione - art. 242 Dlgs 152/06

STATO DEL SITO BONIFICATO

CERTIFICAZIONE MATRICI SUOLI / SOTTOSUOLI NO

NOTE PER SCHEDA SITO-PIANO BONIFICA

Tipologia	Matrice coinvolta	Tecnologia	Costo dell'intervento
Bonifica	Suolo	Escavazione e confinamento in discarica	30.000,00

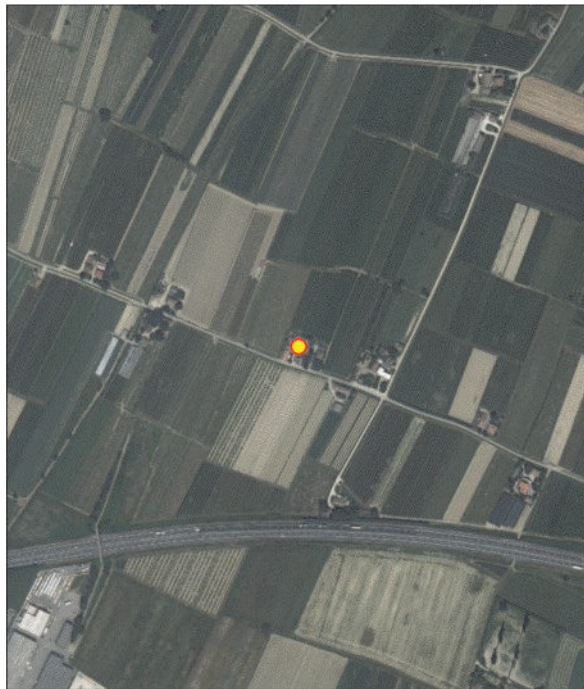

dicembre 11, 2018

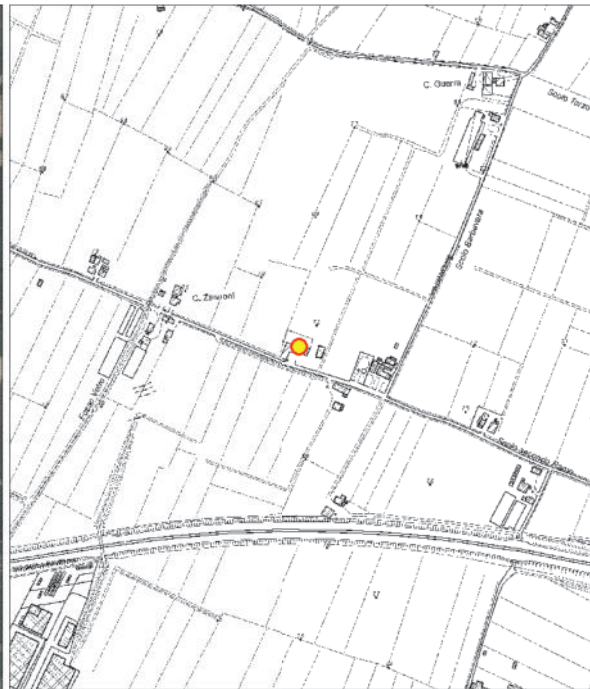
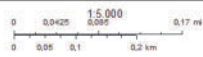

dicembre 11, 2018

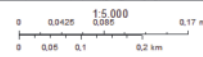

NOME SITO PV Oil Italia Srl

CODICE ANAGRAFE 080390051

COMUNE CASOLA VALSENIO

PROV. RAVENNA

CODICE SITO D'INTERESSE NO

AREA PUBBLICA/PARZIALMENTE NO

TIPOLOGIA SITO Area commerciale

ENTE RESP. ARPAE/SAC Ravenna

PROCEDIMENTO ATTIVATO AI SENSI Comunicazione - art.249 Dlgs. 152/06

STATO DEL SITO POTENZIALMENTE CONTAMINATO

CERTIFICAZIONE MATRICI SUOLI / SOTTOSUOLI NO

NOTE PER SCHEDA SITO-PIANO BONIFICA

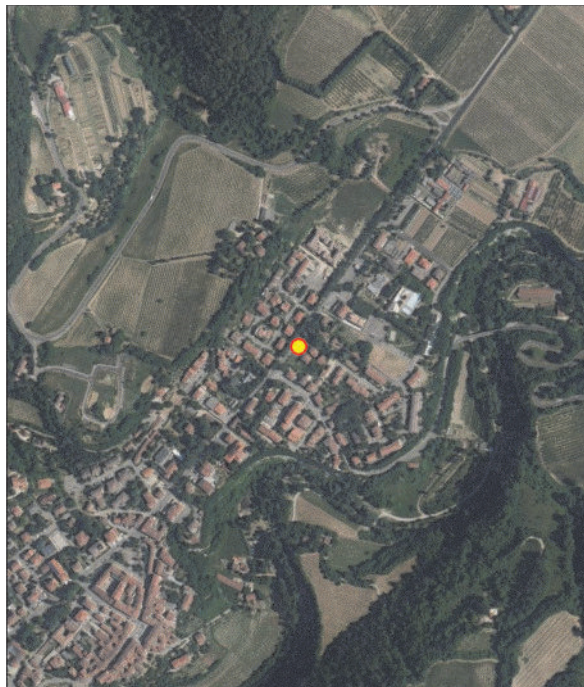

dicembre 11, 2018

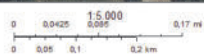

dicembre 11, 2018

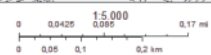

NOME SITO PV API 41902

CODICE ANAGRAFE 080390071

COMUNE CERVIA

PROV. RAVENNA

CODICE SITO D'INTERESSE NO

AREA PUBBLICA/PARZIALMENTE NO

TIPOLOGIA SITO Area commerciale

ENTE RESP. ARPAE/SAC Ravenna

PROCEDIMENTO ATTIVATO AI SENSI Comunicazione - art.249 Dlgs. 152/06

STATO DEL SITO MONITORAGGIO BONIFICA

CERTIFICAZIONE MATRICI SUOLI / SOTTOSUOLI NO

NOTE PER SCHEDA SITO-PIANO BONIFICA

MATRICE : Acque

Aromatici : Benzene,Etilbenzene,Para-Xilene,Toluene

Altre sostanze normate : Idrocarburi totali (espressi come n-esano),MTBE

Tipologia	Matrice coinvolta	Tecnologia	Costo dell'intervento
Bonifica	Acque sotterranee	Biorisanamento	126.500,00
Bonifica	Sottosuolo	Biorisanamento	126.500,00

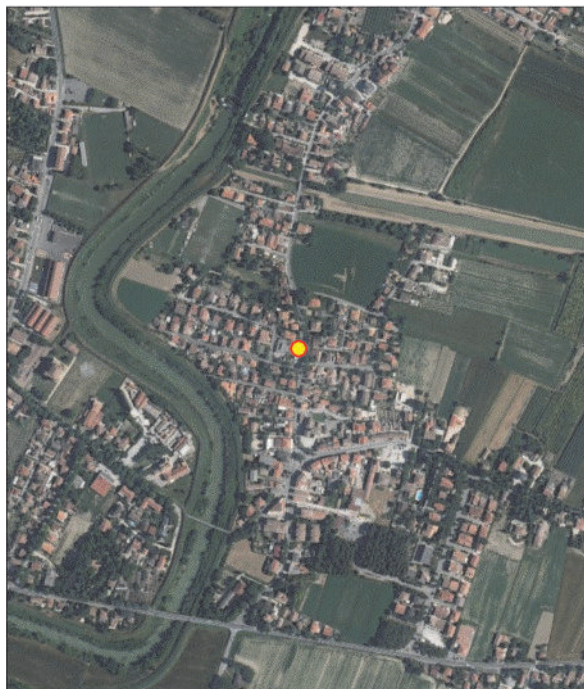

dicembre 11, 2018

1:5.000
0 0,0425 0,085 0,17 m
0 0,05 0,1 0,2 km



dicembre 11, 2018

1:5.000
0 0,0425 0,085 0,17 m
0 0,05 0,1 0,2 km

NOME SITO Area zona Verbanò loc. Pinarella

CODICE ANAGRAFE 080390072

COMUNE CERVIA

PROV. RAVENNA

CODICE SITO D'INTERESSE NO

AREA PUBBLICA/PARZIALMENTE SI

TIPOLOGIA SITO Area residenziale

ENTE RESP. ARPAE/SAC Ravenna

PROCEDIMENTO ATTIVATO AI SENSI Comunicazione - art. 242 Dlgs 152/06

STATO DEL SITO MONITORAGGIO BONIFICA

CERTIFICAZIONE MATRICI SUOLI / SOTTOSUOLI NO

NOTE PER SCHEDA SITO-PIANO BONIFICA

MATRICE : Suolo

Composti inorganici/matrice suoli : Stagno

Tipologia	Matrice coinvolta	Tecnologia	Costo dell'intervento
Messa in sicurezza	Suolo	Capping	145.000,00

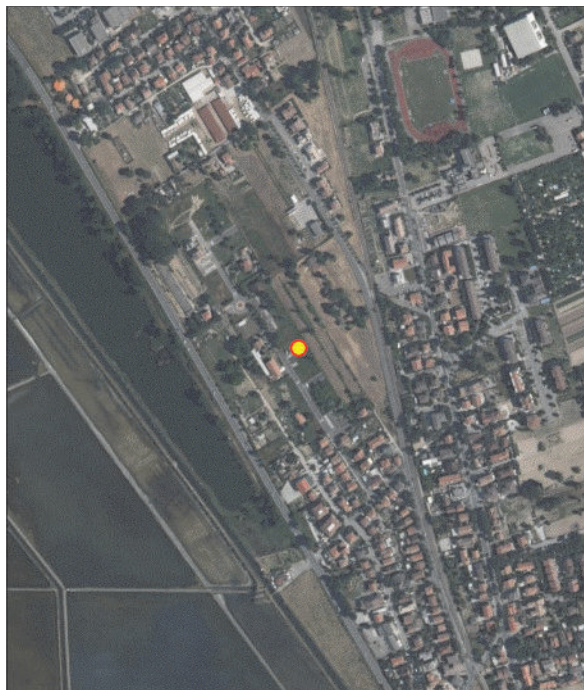

dicembre 11, 2018

0 0,0425 0,085 0,17 ml
0 0,05 0,1 0,2 km



dicembre 11, 2018

0 0,0425 0,085 0,17 ml
0 0,05 0,1 0,2 km

NOME SITO PV API n. 40553

CODICE ANAGRAFE 080390081

COMUNE CONSELICE

PROV. RAVENNA

CODICE SITO D'INTERESSE NO

AREA PUBBLICA/PARZIALMENTE NO

TIPOLOGIA SITO Area commerciale

ENTE RESP. ARPAE/SAC Ravenna

PROCEDIMENTO ATTIVATO AI SENSI Comunicazione - art.249 Dlgs. 152/06

STATO DEL SITO ATTIVATA LA BONIFICA

CERTIFICAZIONE MATRICI SUOLI / SOTTOSUOLI NO

NOTE PER SCHEDA SITO-PIANO BONIFICA

MATRICE : Acque

Aromatici : Benzene

Altre sostanze normate : Idrocarburi totali (espressi come n-esano),MTBE

Tipologia	Matrice coinvolta	Tecnologia	Costo dell'intervento
Bonifica	Acque sotterranee	Pump & Treat	48.000,00

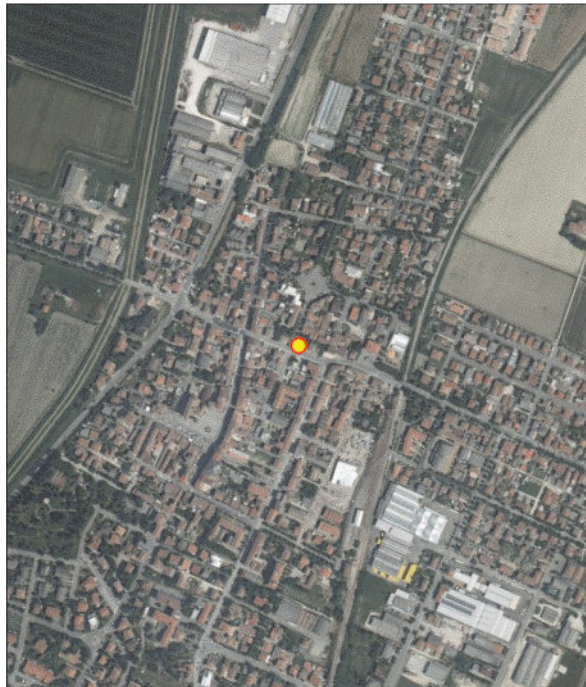

dicembre 11, 2018

0 0,0425 0,085 0,17 ml
1:5.000
0 0,05 0,1 0,2 km

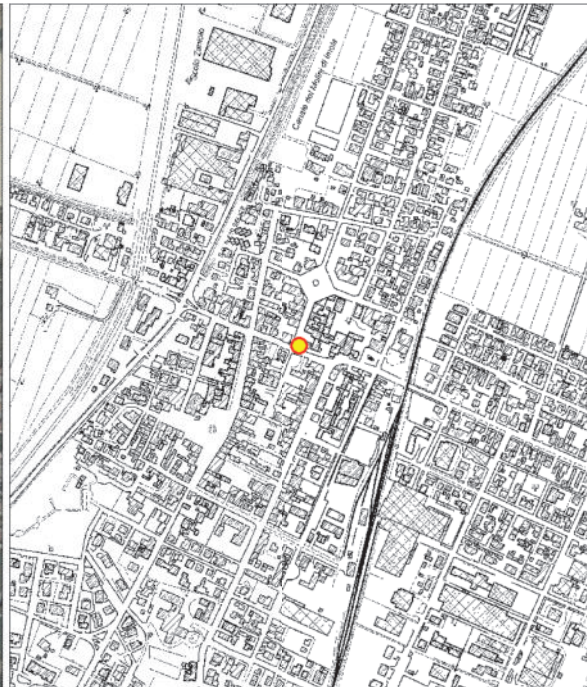

dicembre 11, 2018

0 0,0425 0,085 0,17 ml
1:5.000
0 0,05 0,1 0,2 km

NOME SITO Ex Centro Agricolo ENI 5678

CODICE ANAGRAFE 080390101

COMUNE FAENZA

PROV. RAVENNA

CODICE SITO D'INTERESSE NO

AREA PUBBLICA/PARZIALMENTE NO

TIPOLOGIA SITO Area industriale

ENTE RESP. ARPAE/SAC Ravenna

PROCEDIMENTO ATTIVATO AI SENSI Comunicazione - art. 242 Dlgs 152/06

STATO DEL SITO ATTIVATA LA BONIFICA

CERTIFICAZIONE MATRICI SUOLI / SOTTOSUOLI NO

NOTE PER SCHEDA SITO-PIANO BONIFICA

MATRICE : Acque

Aromatici : Benzene,Etilbenzene,Para-Xilene,Toluene

Altre sostanze normate : Idrocarburi totali (espressi come n-esano),MTBE

Tipologia	Matrice coinvolta	Tecnologia	Costo dell'intervento
Bonifica	Acque sotterranee	Riduzione/ossidazione chimica	585.000,00
Bonifica	Acque sotterranee	Pump & Treat	585.000,00



dicembre 11, 2018

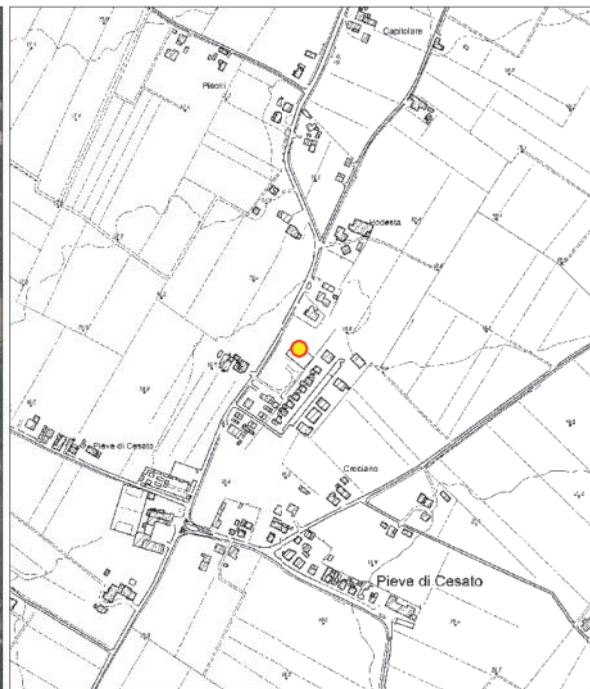
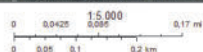

dicembre 11, 2018

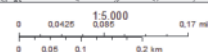

NOME SITO PV ESSO 4203-106746

CODICE ANAGRAFE 080390103

COMUNE FAENZA

PROV. RAVENNA

CODICE SITO D'INTERESSE NO

AREA PUBBLICA/PARZIALMENTE NO

TIPOLOGIA SITO Area commerciale

ENTE RESP. ARPAE/SAC Ravenna

PROCEDIMENTO ATTIVATO AI SENSI Comunicazione - art.249 Dlgs. 152/06

STATO DEL SITO ATTIVATA LA BONIFICA

CERTIFICAZIONE MATRICI SUOLI / SOTTOSUOLI NO

NOTE PER SCHEDA SITO-PIANO BONIFICA

MATRICE : Sottosuolo

Aromatici : Benzene,Xilene

Idrocarburi : Idrocarburi leggeri C<=12

MATRICE : Acque

Aromatici : Benzene,Etilbenzene,Para-Xilene,Toluene

Aromatici policiclici : Benzo [g,h,i] perilene,Benzo[a]antracene,Benzo[a]pirene,Dibenzo [a,h] antracene

Altre sostanze normate : Idrocarburi totali (espressi come n-esano),MTBE

Tipologia	Matrice coinvolta	Tecnologia	Costo dell'intervento
Bonifica	Acque sotterranee	MPE (Multi-Phase Extraction)	233.300,00
Bonifica	Acque sotterranee	Ossidazione Chimica - In Situ Chemical Oxidation (ISCO)	44.000,00
Bonifica	Sottosuolo	MPE (Multi-Phase Extraction)	233.300,00

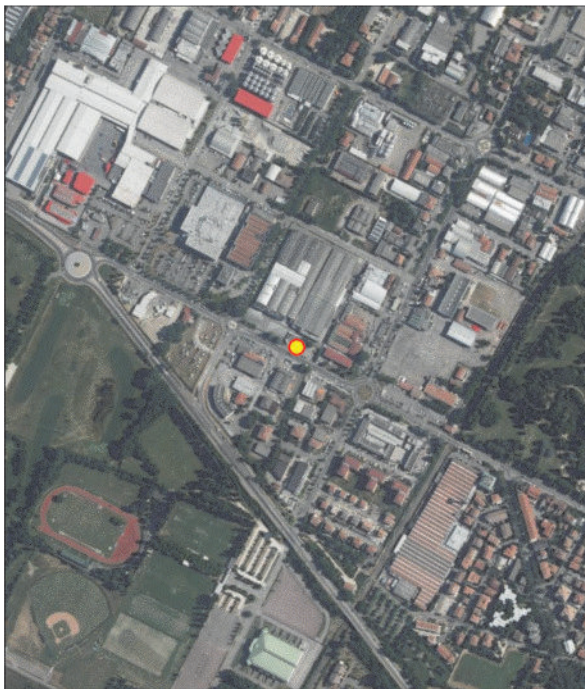

dicembre 11, 2018

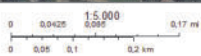

dicembre 11, 2018

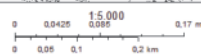

NOME SITO CISA s.p.a. Stabilimento 2

CODICE ANAGRAFE 080390104

COMUNE FAENZA

PROV. RAVENNA

CODICE SITO D'INTERESSE NO

AREA PUBBLICA/PARZIALMENTE NO

TIPOLOGIA SITO Area industriale

ENTE RESP. COMUNE DI FAENZA

PROCEDIMENTO ATTIVATO AI SENSI Notifica ex DM 471/99

STATO DEL SITO ATTIVATA LA BONIFICA

CERTIFICAZIONE MATRICI SUOLI / SOTTOSUOLI NO

NOTE PER SCHEDA SITO-PIANO BONIFICA

MATRICE : Acque

Metalli in matrice acque : Ferro,Manganese

Alifatici clorurati cancerogeni : 1,1 Dicloroetilene,1,2 Dicloroetano,Clorometano,Cloruro di vinile,Sommatoria organoalogenati,Tetracloroetilene (PCE),Tricloroetilene (TCE),Triclorometano

Alifatici clorurati non cancerogeni : 1,1 Dicloroetano,1,1,1 Tricloroetano,1,1,2 Tricloroetano,1,1,2,2 tetracloroetano,1,2 Dicloroetilene,1,2 Dicloropropano,1,2,3 Tricloropropano

Inquinanti inorganici/matrice acqua : Solfati

Tipologia	Matrice coinvolta	Tecnologia	Costo dell'intervento
Bonifica	Acque sotterranee	Riduzione/ossidazione chimica	
Bonifica	Acque sotterranee	Pump & Treat	

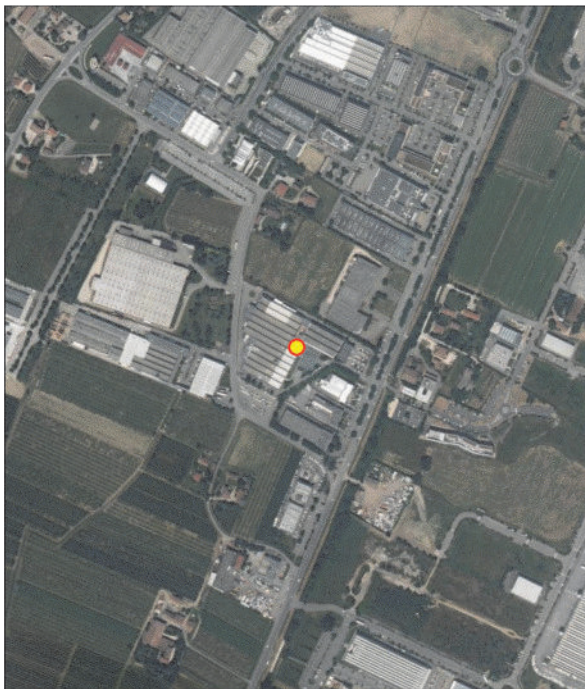

dicembre 11, 2018

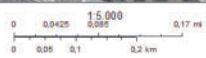

dicembre 11, 2018

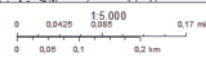

NOME SITO CISA s.p.a. stabilimento 1

CODICE ANAGRAFE 080390105

COMUNE FAENZA

PROV. RAVENNA

CODICE SITO D'INTERESSE NO

AREA PUBBLICA/PARZIALMENTE NO

TIPOLOGIA SITO Area commerciale

ENTE RESP. COMUNE DI FAENZA

PROCEDIMENTO ATTIVATO AI SENSI Notifica ex DM 471/99

STATO DEL SITO ATTIVATA LA BONIFICA

CERTIFICAZIONE MATRICI SUOLI / SOTTOSUOLI SI

NOTE PER SCHEDA SITO-PIANO BONIFICA

MATRICE : Acque

Alifatici clorurati cancerogeni : 1,1 Dicloroetilene,1,1 Dicloroetilene,1,2 Dicloroetano,1,2 Dicloroetano,Clorometano,Cloruro di vinile,Cloruro di vinile,Sommatoria organoalogenati,Tetracloroetilene (PCE),Tetracloroetilene (PCE),Tricloroetilene (TCE),Tricloroetilene (TCE),Triclorometano,Triclorometano

Alifatici clorurati non cancerogeni : 1,1 Dicloroetano,1,1,1 Tricloroetano,1,1,2 Tricloroetano,1,1,2 Tricloroetano,1,1,2,2 tetracloroetano,1,2 Dicloroetilene,1,2 Dicloropropano,1,2 Dicloropropano,1,2,3 Tricloropropano

Tipologia	Matrice coinvolta	Tecnologia	Costo dell'intervento
Bonifica	Acque sotterranee	Pump & Treat	
Bonifica	Acque sotterranee	Soil Vapor Extraction (SVE)	

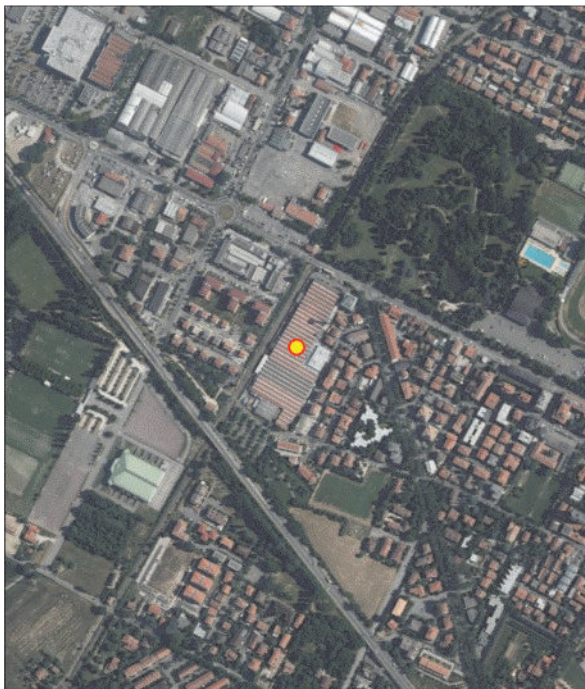

dicembre 11, 2018

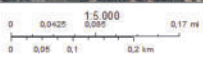

dicembre 11, 2018

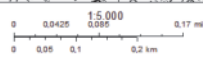

NOME SITO EX PV ESSO n. 4204

CODICE ANAGRAFE 080390106

COMUNE FAENZA

PROV. RAVENNA

CODICE SITO D'INTERESSE NO

AREA PUBBLICA/PARZIALMENTE NO

TIPOLOGIA SITO Area commerciale

ENTE RESP. COMUNE DI FAENZA

PROCEDIMENTO ATTIVATO AI SENSI Notifica ex DM 471/99

STATO DEL SITO MONITORAGGIO BONIFICA

CERTIFICAZIONE MATRICI SUOLI / SOTTOSUOLI NO

NOTE PER SCHEDA SITO-PIANO BONIFICA

MATRICE : Acque

Aromatici : Benzene,Etilbenzene,Para-Xilene,Toluene

Aromatici policiclici : Benzo [g,h,i] perilene,Benzo[a]pirene

Altre sostanze normate : Idrocarburi totali (espressi come n-esano),MTBE

Tipologia	Matrice coinvolta	Tecnologia	Costo dell'intervento
Bonifica	Acque sotterranee	Pump & Stock	336.200,00
Bonifica	Sottosuolo	Escavazione e conferimento in impianti di recupero	336.200,00



dicembre 11, 2018

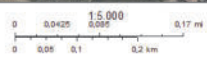

dicembre 11, 2018

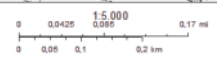

NOME SITO Sito "EX SARIAF" - 2° STRALCIO SIRE immobiliare (ex FIN K spa e IMMOBILIARE

CODICE ANAGRAFE 080390107

COMUNE FAENZA

PROV. RAVENNA

CODICE SITO D'INTERESSE NO

AREA PUBBLICA/PARZIALMENTE NO

TIPOLOGIA SITO Area commerciale

ENTE RESP. COMUNE DI FAENZA

PROCEDIMENTO ATTIVATO AI SENSI Notifica ex DM 471/99

STATO DEL SITO DA MONITORARE

CERTIFICAZIONE MATRICI SUOLI / SOTTOSUOLI NO

NOTE PER SCHEDA SITO-PIANO BONIFICA

MATRICE : Acque

Fitofarmaci : Dieldrin

Alifatici clorurati cancerogeni : Tetracloroetilene (PCE), Triclorometano

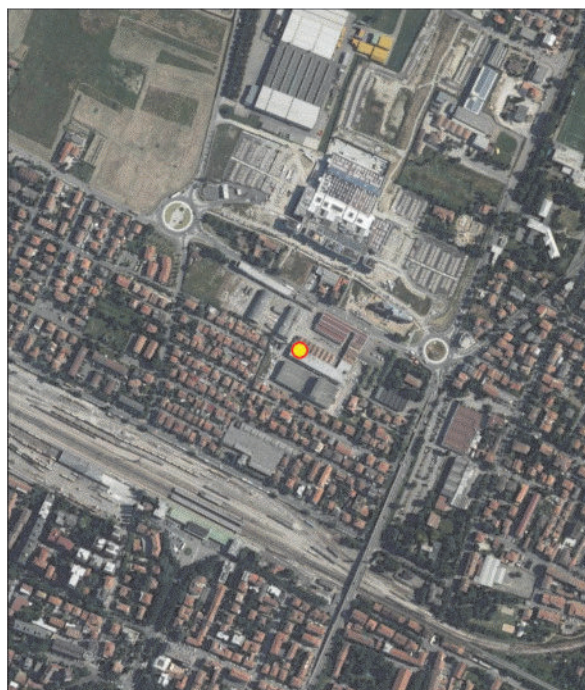

dicembre 11, 2018

0 0,0425 1:5.000 0,085 0,17 m
0 0,05 0,1 0,2 km

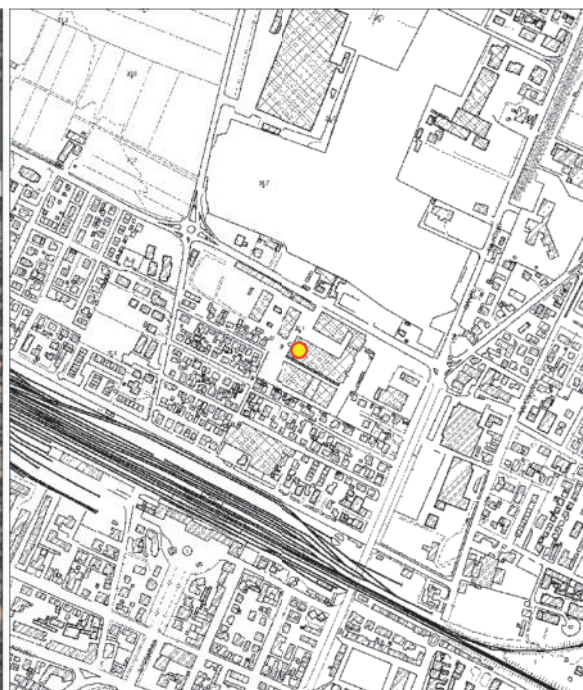

dicembre 11, 2018

0 0,0425 1:5.000 0,085 0,17 m
0 0,05 0,1 0,2 km

NOME SITO Consorzio Trasporti Faenza CTF scpa, fuoriuscita accidentale gasolio da autoarticolato

CODICE ANAGRAFE 080390121

COMUNE LUGO

PROV. RAVENNA

CODICE SITO D'INTERESSE NO

AREA PUBBLICA/PARZIALMENTE NO

TIPOLOGIA SITO Infrastrutture viarie e aree limitrofe

ENTE RESP. ARPAE/SAC Ravenna

PROCEDIMENTO ATTIVATO AI SENSI Comunicazione - art. 242 Dlgs 152/06

STATO DEL SITO CONTAMINATO

CERTIFICAZIONE MATRICI SUOLI / SOTTOSUOLI NO

NOTE PER SCHEDA SITO-PIANO BONIFICA

MATRICE : Suolo

Idrocarburi : Idrocarburi leggeri C<=12, Idrocarburi pesanti C>12

Tipologia	Matrice coinvolta	Tecnologia	Costo dell'intervento
Bonifica	Suolo	Escavazione e conferimento in impianti di recupero	184.000,00
Bonifica	Suolo	Attenuazione naturale	184.000,00

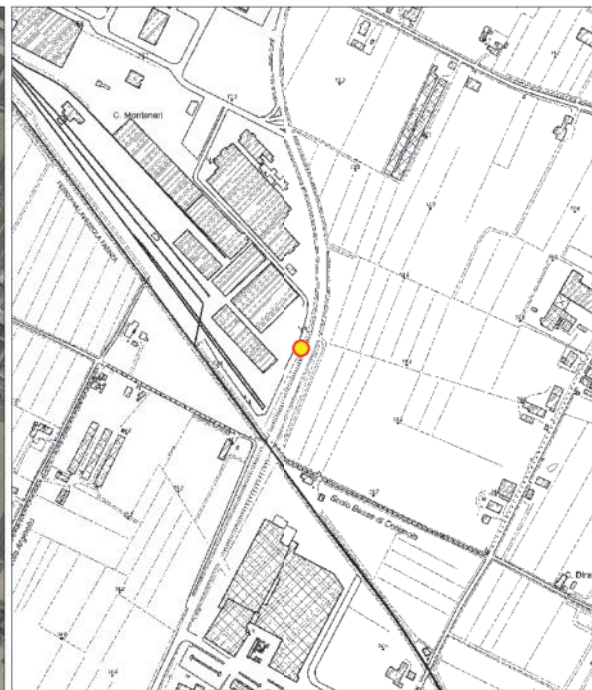
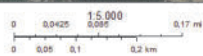

NOME SITO ENIPOWER Isola 19 c/o stab. Multisocietario

CODICE ANAGRAFE 080390141

COMUNE RAVENNA

PROV. RAVENNA

CODICE SITO D'INTERESSE NO

AREA PUBBLICA/PARZIALMENTE NO

TIPOLOGIA SITO Area industriale

ENTE RESP. ARPAE/SAC Ravenna

PROCEDIMENTO ATTIVATO AI SENSI Comunicazione - art.249 Dlgs. 152/06

STATO DEL SITO MONITORAGGIO BONIFICA

CERTIFICAZIONE MATRICI SUOLI / SOTTOSUOLI NO

NOTE PER SCHEDA SITO-PIANO BONIFICA

MATRICE : Sottosuolo

Composti inorganici/matrice suoli : Mercurio

Tipologia	Matrice coinvolta	Tecnologia	Costo dell'intervento
Messa in sicurezza	Sottosuolo	Barriere/diaframmi (contenimento statico)	

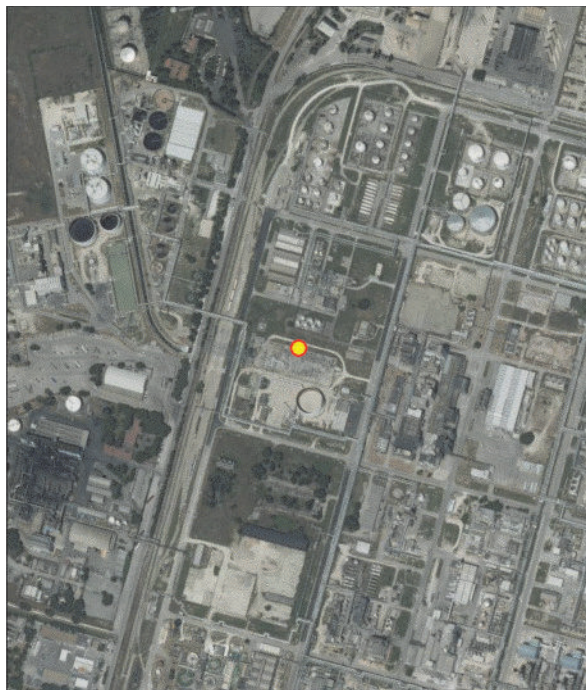

dicembre 11, 2018

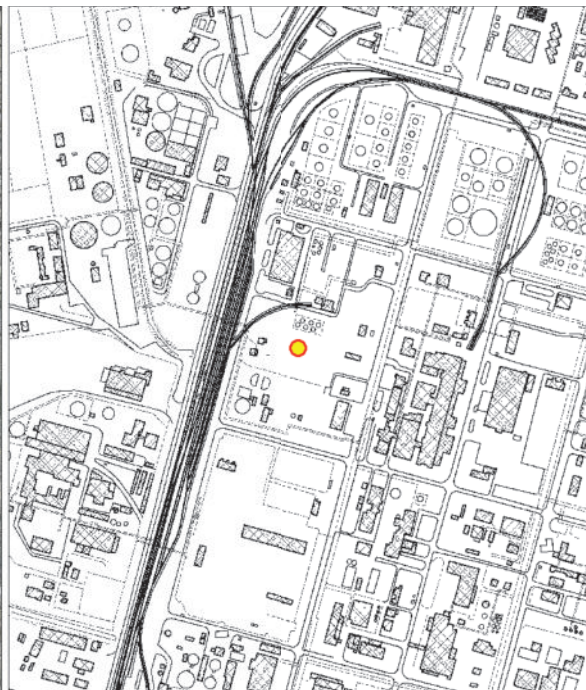
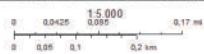

dicembre 11, 2018

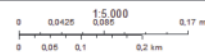

NOME SITO Cementerie â€” porzione Area Valle

CODICE ANAGRAFE 080390143

COMUNE RAVENNA

PROV. RAVENNA

CODICE SITO D'INTERESSE NO

AREA PUBBLICA/PARZIALMENTE NO

TIPOLOGIA SITO Area industriale

ENTE RESP. ARPAE/SAC Ravenna

PROCEDIMENTO ATTIVATO AI SENSI Comunicazione - art. 242 Dlgs 152/06

STATO DEL SITO ATTIVATA LA BONIFICA

CERTIFICAZIONE MATRICI SUOLI / SOTTOSUOLI NO

NOTE PER SCHEDA SITO-PIANO BONIFICA

MATRICE : Acque

Metalli in matrice acque : Arsenico,Ferro,Manganese

Inquinanti inorganici/matrice acqua : Fluoruri,Solfati

Tipologia	Matrice coinvolta	Tecnologia	Costo dell'intervento
Messa in sicurezza	Acque sotterranee	Capping	2.200.000,00

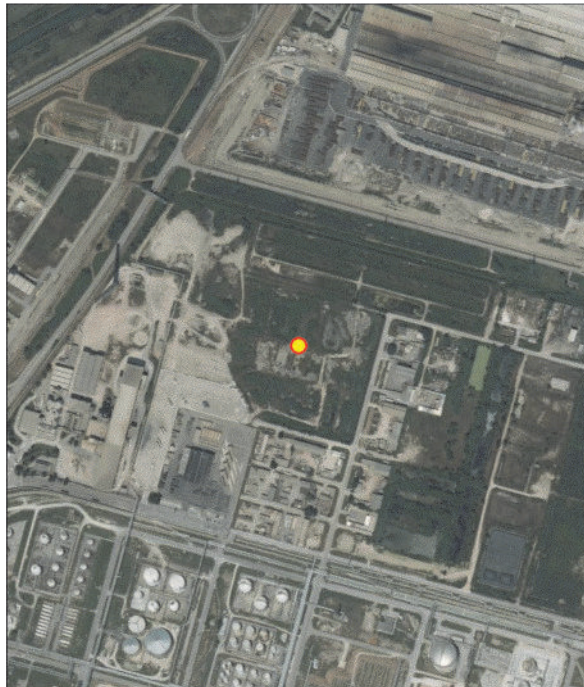

dicembre 11, 2018

0 0,0425 1:5.000 0,085 0,17 ml
0 0,05 0,1 0,2 km

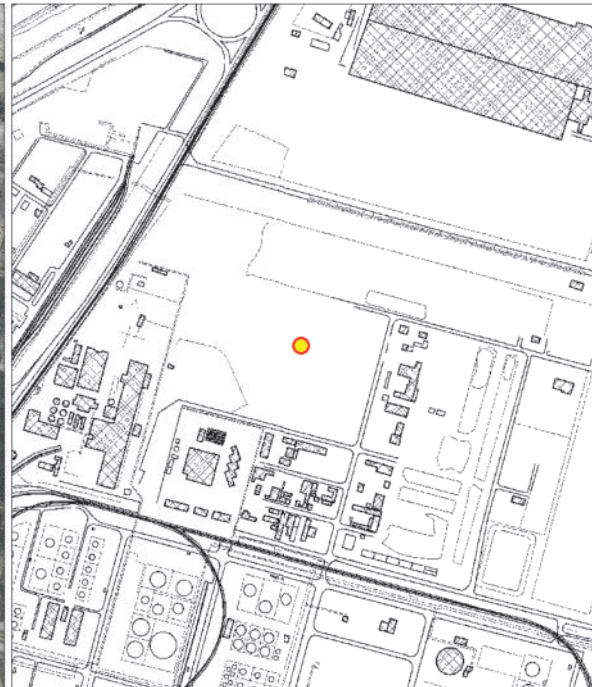

dicembre 11, 2018

0 0,0425 1:5.000 0,085 0,17 ml
0 0,05 0,1 0,2 km

NOME SITO Ex Deposito Costiero PIR 119 (ex Adriatank)

CODICE ANAGRAFE 080390144

COMUNE RAVENNA

PROV. RAVENNA

CODICE SITO D'INTERESSE NO

AREA PUBBLICA/PARZIALMENTE NO

TIPOLOGIA SITO Area industriale

ENTE RESP. ARPAE/SAC Ravenna

PROCEDIMENTO ATTIVATO AI SENSI Comunicazione - art. 242 Dlgs 152/06

STATO DEL SITO DA MONITORARE

CERTIFICAZIONE MATRICI SUOLI / SOTTOSUOLI NO

NOTE PER SCHEDA SITO-PIANO BONIFICA

MATRICE : Acque

Clorobenzeni : Monoclorobenzene

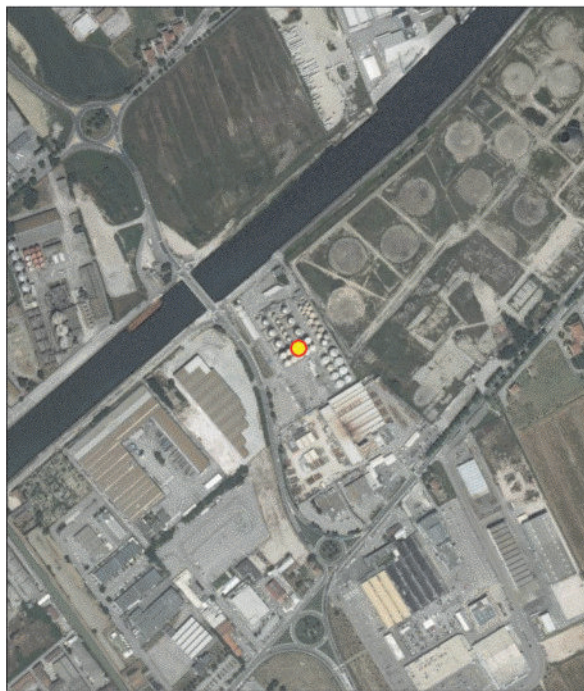

dicembre 11, 2018

0 0,0425 1:5.000 0,085 0,17 m
0 0,05 0,1 0,2 km



dicembre 11, 2018

0 0,0425 1:5.000 0,085 0,17 m
0 0,05 0,1 0,2 km

NOME SITO Pialassa Piombone (separazione fisica zone vallive da zone portuali mediante arginatura)

CODICE ANAGRAFE 080390145

COMUNE RAVENNA

PROV. RAVENNA

CODICE SITO D'INTERESSE NO

AREA PUBBLICA/PARZIALMENTE SI

TIPOLOGIA SITO Area protetta (NATURA 2000)

ENTE RESP. ARPAE/SAC Ravenna

PROCEDIMENTO ATTIVATO AI SENSI Ordinanza - art.244 Dlgs 152/06

STATO DEL SITO DA MONITORARE

CERTIFICAZIONE MATRICI SUOLI / SOTTOSUOLI NO

NOTE PER SCHEDA SITO-PIANO BONIFICA

MATRICE : Sottosuolo

Idrocarburi : Idrocarburi pesanti C>12

Aromatici policiclici : Benzo [g,h,i] perilene,Benzo[a]antracene,Benzo[a]pirene,Dibenzo [a,h] antracene,Indenopirene

Composti inorganici/matrice suoli : Mercurio,Zinco

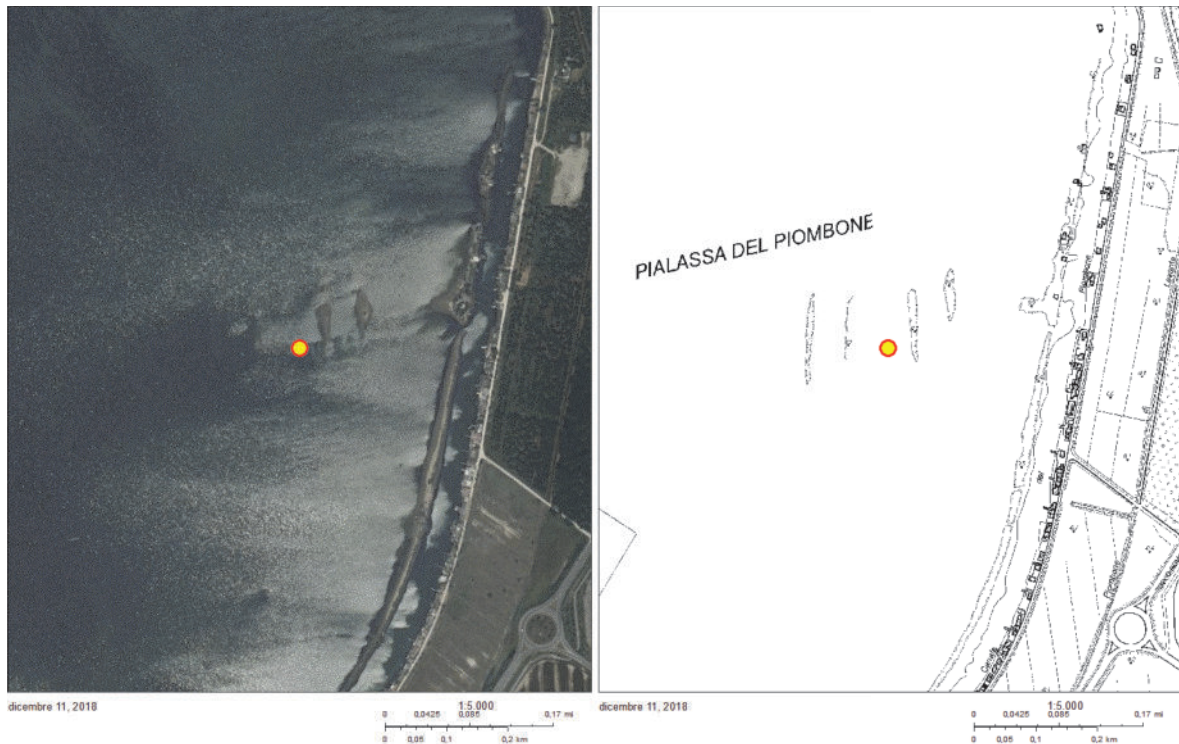

NOME SITO Pozzo Porto Corsini Terra 12 Bis Dir

CODICE ANAGRAFE 080390146

COMUNE RAVENNA

PROV. RAVENNA

CODICE SITO D'INTERESSE NO

AREA PUBBLICA/PARZIALMENTE NO

TIPOLOGIA SITO Area agricola

ENTE RESP. ARPAE/SAC Ravenna

PROCEDIMENTO ATTIVATO AI SENSI Comunicazione - art. 242 Dlgs 152/06

STATO DEL SITO DA MONITORARE

CERTIFICAZIONE MATRICI SUOLI / SOTTOSUOLI NO

NOTE PER SCHEDA SITO-PIANO BONIFICA

MATRICE : Sottosuolo

Aromatici : Etilbenzene,Sommatoria organici aromatici,Xilene

Idrocarburi : Idrocarburi leggeri C<=12,Idrocarburi pesanti C>12

Fenoli clorurati : 2,4,6 Triclorofenolo,Pentaclorofenolo

Composti inorganici/matrice suoli : Cobalto,Cromo totale,Mercurio,Piombo

MATRICE : Acque

Aromatici policiclici : Benzo [g,h,i] perilene

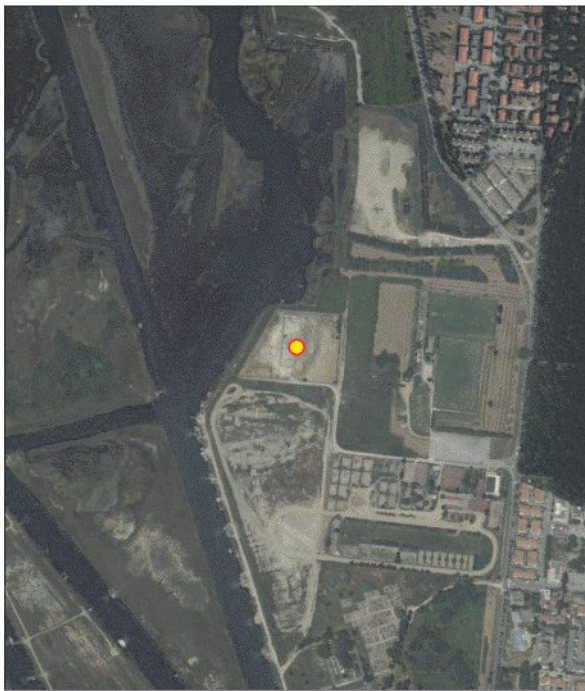

dicembre 11, 2018

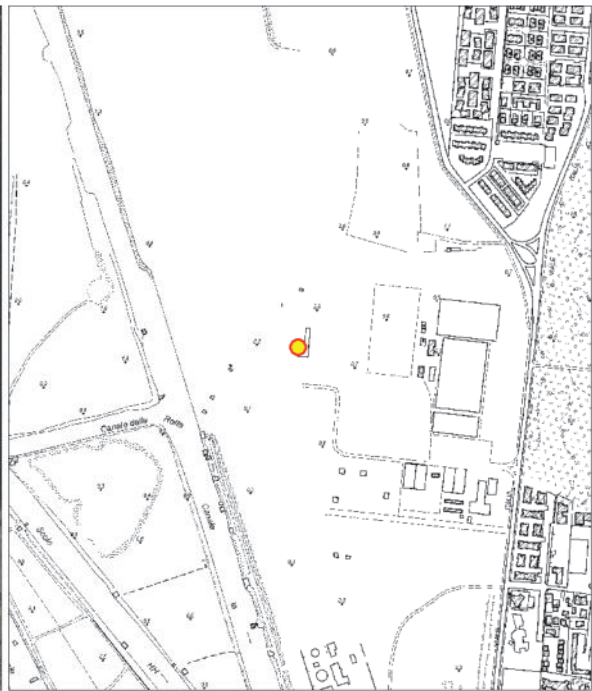
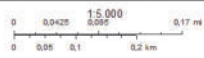

dicembre 11, 2018

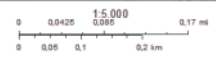

NOME SITO Azienda dell'€™impiantistica petrolifera offshore ed onshore e delle costruzioni navali.

CODICE ANAGRAFE 080390147

COMUNE RAVENNA

PROV. RAVENNA

CODICE SITO D'INTERESSE NO

AREA PUBBLICA/PARZIALMENTE NO

TIPOLOGIA SITO Area industriale

ENTE RESP. ARPAE/SAC Ravenna

PROCEDIMENTO ATTIVATO AI SENSI Comunicazione - art. 242 Dlgs 152/06

STATO DEL SITO DA MONITORARE

CERTIFICAZIONE MATRICI SUOLI / SOTTOSUOLI NO

NOTE PER SCHEDA SITO-PIANO BONIFICA

MATRICE : Acque

Alifatici clorurati cancerogeni : Tetracloroetilene (PCE)



NOME SITO Calderana srl - Area ex cava Bosca

CODICE ANAGRAFE 080390162

COMUNE RUSSI

PROV. RAVENNA

CODICE SITO D'INTERESSE NO

AREA PUBBLICA/PARZIALMENTE NO

TIPOLOGIA SITO Area incolta

ENTE RESP. ARPAE/SAC Ravenna

PROCEDIMENTO ATTIVATO AI SENSI Comunicazione - art. 242 Dlgs 152/06

STATO DEL SITO DA MONITORARE

CERTIFICAZIONE MATRICI SUOLI / SOTTOSUOLI NO

NOTE PER SCHEDA SITO-PIANO BONIFICA

MATRICE : Acque

Inquinanti inorganici/matrice acqua : Boro,Solfati



dicembre 11, 2018

0 0,0425 1:5.000 0,085 0,17 m
0 0,05 0,1 0,2 km

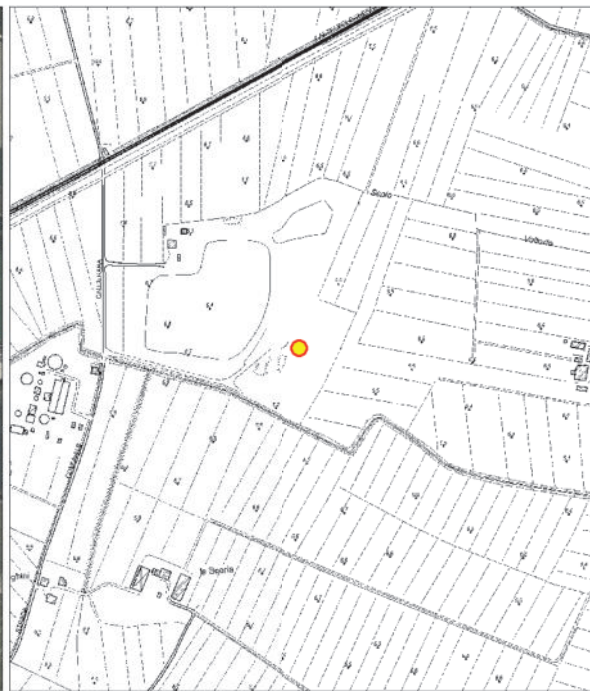

dicembre 11, 2018

0 0,0425 1:5.000 0,085 0,17 m
0 0,05 0,1 0,2 km

NOME SITO Ex PV IP 45658

CODICE ANAGRAFE 080390184

COMUNE SOLAROLO

PROV. RAVENNA

CODICE SITO D'INTERESSE NO

AREA PUBBLICA/PARZIALMENTE NO

TIPOLOGIA SITO Area residenziale

ENTE RESP. ARPAE/SAC Ravenna

PROCEDIMENTO ATTIVATO AI SENSI DM 31 del 2015

STATO DEL SITO ATTIVATA LA BONIFICA

CERTIFICAZIONE MATRICI SUOLI / SOTTOSUOLI NO

NOTE PER SCHEDA SITO-PIANO BONIFICA

MATRICE : Acque

Aromatici : Benzene,Para-Xilene

Altre sostanze normate : Idrocarburi totali (espressi come n-esano),MTBE

Tipologia	Matrice coinvolta	Tecnologia	Costo dell'intervento
Bonifica	Acque sotterranee	Ossidazione Chimica - In Situ Chemical Oxidation (ISCO)	169.150,00

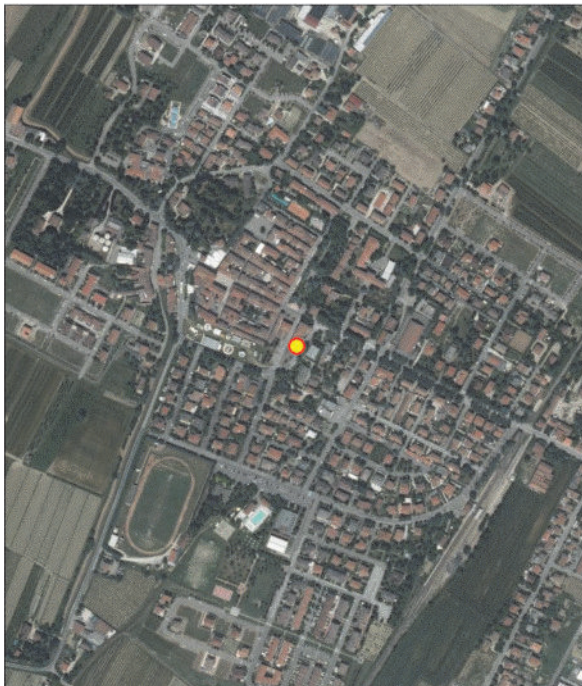

dicembre 11, 2018

0 0,0425 0,085 0,17 m
0 0,05 0,1 0,2 km



dicembre 11, 2018

0 0,0425 0,085 0,17 m
0 0,05 0,1 0,2 km

NOME SITO Sito "EX SARIAF" - 2° STRALCIO propr. Immobiliare S. Silvestro

CODICE ANAGRAFE 0803901023

COMUNE FAENZA

PROV. RAVENNA

CODICE SITO D'INTERESSE NO

AREA PUBBLICA/PARZIALMENTE NO

TIPOLOGIA SITO Area industriale

ENTE RESP. COMUNE DI FAENZA

PROCEDIMENTO ATTIVATO AI SENSI Notifica ex DM 471/99

STATO DEL SITO DA MONITORARE

CERTIFICAZIONE MATRICI SUOLI / SOTTOSUOLI NO

NOTE PER SCHEDA SITO-PIANO BONIFICA

MATRICE : Suolo

Fitofarmaci : DDD, DDT, DDE



dicembre 11, 2018

0 0,0425 1:5.000 0,085 0,17 m
0 0,05 0,1 0,2 km

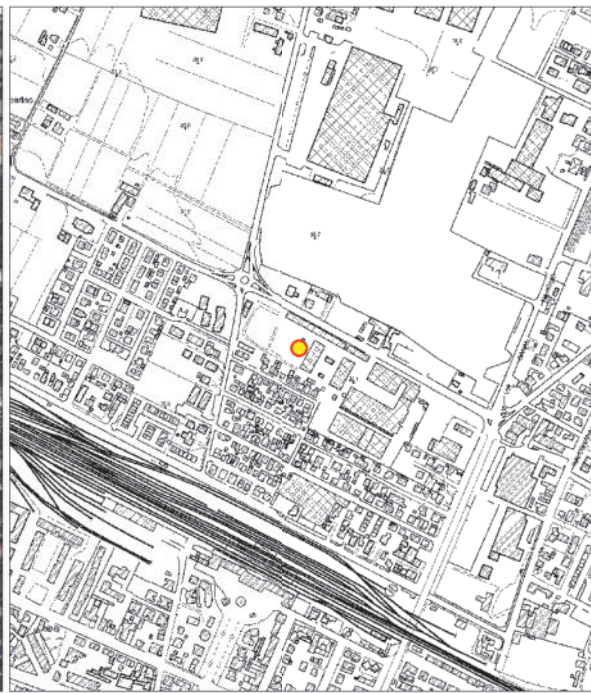

dicembre 11, 2018

0 0,0425 1:5.000 0,085 0,17 m
0 0,05 0,1 0,2 km

NOME SITO Acquiferi zona urbana Faenza

CODICE ANAGRAFE 0803901024

COMUNE FAENZA

PROV. RAVENNA

CODICE SITO D'INTERESSE NO

AREA PUBBLICA/PARZIALMENTE SI

TIPOLOGIA SITO Area residenziale

ENTE RESP. ARPAE/SAC Ravenna

PROCEDIMENTO ATTIVATO AI SENSI Ordinanza - art.244 Dlgs 152/06

STATO DEL SITO CONTAMINATO

CERTIFICAZIONE MATRICI SUOLI / SOTTOSUOLI NO

NOTE PER SCHEDA SITO-PIANO BONIFICA

MATRICE : Acque

Alifatici clorurati cancerogeni : 1,1 Dicloroetilene,Tetracloroetilene (PCE),Tricloroetilene (TCE)

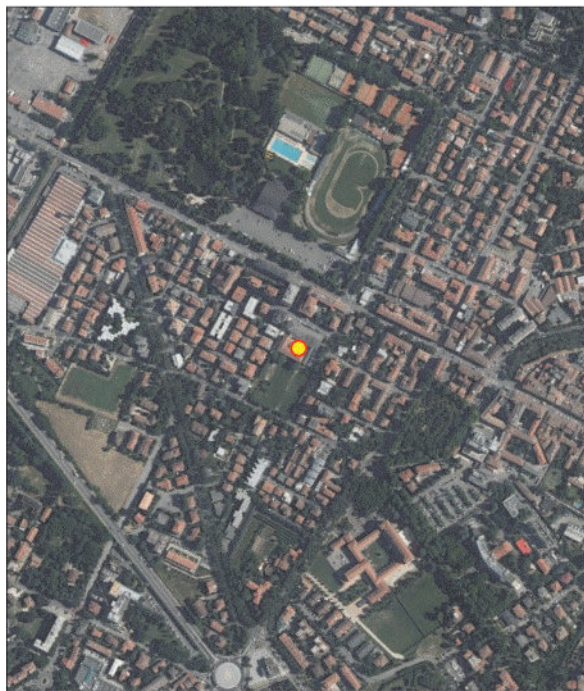

dicembre 11, 2018

0 0.0425 0.085 0.17
1:5.000
0 0.05 0.1 0.2 km



dicembre 11, 2018

0 0.0425 0.085 0.17
1:5.000
0 0.05 0.1 0.2 km

NOME SITO La Doria spa

CODICE ANAGRAFE 0803901025

COMUNE FAENZA

PROV. RAVENNA

CODICE SITO D'INTERESSE NO

AREA PUBBLICA/PARZIALMENTE NO

TIPOLOGIA SITO Area industriale

ENTE RESP. ARPAE/SAC Ravenna

PROCEDIMENTO ATTIVATO AI SENSI Comunicazione - art. 242 Bis Dlgs 152/06

STATO DEL SITO DA MONITORARE

CERTIFICAZIONE MATRICI SUOLI / SOTTOSUOLI NO

NOTE PER SCHEDA SITO-PIANO BONIFICA



dicembre 11, 2018

0 0,0425 1,5.000 0,085 0,17 m
0 0,05 0,1 0,2 km



dicembre 11, 2018

0 0,0425 1,5.000 0,085 0,17 m
0 0,05 0,1 0,2 km

NOME SITO Produzioni grafiche

CODICE ANAGRAFE 0803901026

COMUNE FAENZA

PROV. RAVENNA

CODICE SITO D'INTERESSE NO

AREA PUBBLICA/PARZIALMENTE NO

TIPOLOGIA SITO Area industriale

ENTE RESP. ARPAE/SAC Ravenna

PROCEDIMENTO ATTIVATO AI SENSI Comunicazione - art. 242 Dlgs 152/06

STATO DEL SITO POTENZIALMENTE CONTAMINATO

CERTIFICAZIONE MATRICI SUOLI / SOTTOSUOLI NO

NOTE PER SCHEDA SITO-PIANO BONIFICA



NOME SITO PV ENI n. 5642 - variante PUB post esiti monitoraggio a chiusura precedente intervento

CODICE ANAGRAFE 0803901028

COMUNE FAENZA

PROV. RAVENNA

CODICE SITO D'INTERESSE NO

AREA PUBBLICA/PARZIALMENTE NO

TIPOLOGIA SITO Area commerciale

ENTE RESP. ARPAE/SAC Ravenna

PROCEDIMENTO ATTIVATO AI SENSI DM 31 del 2015

STATO DEL SITO ATTIVATA LA BONIFICA

CERTIFICAZIONE MATRICI SUOLI / SOTTOSUOLI NO

NOTE PER SCHEDA SITO-PIANO BONIFICA

MATRICE : Acque

Aromatici : Benzene,Etilbenzene,Para-Xilene,Stirene,Toluene

Altre sostanze normate : ETBE,Idrocarburi totali (espressi come n-esano),MTBE

Tipologia	Matrice coinvolta	Tecnologia	Costo dell'intervento
Bonifica	Acque sotterranee	Biorisanamento	295.000,00

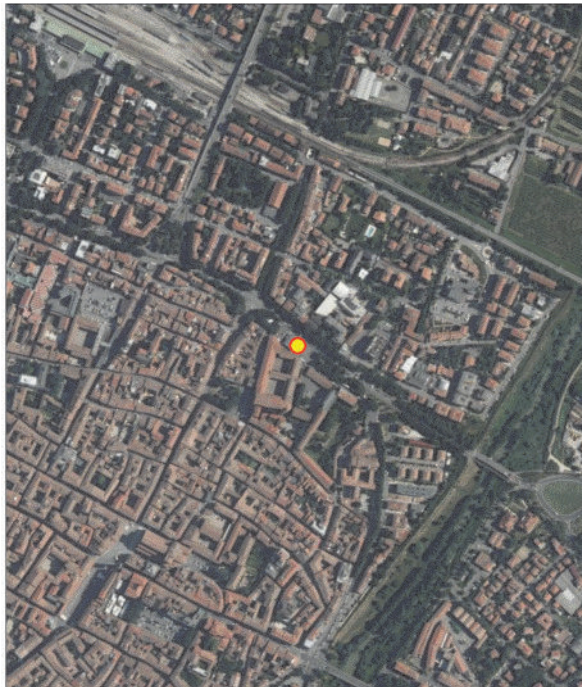

giugno 15, 2020

0 0,0425 1:5.000 0,085 0,17 m
0 0,05 0,1 0,2 km



giugno 15, 2020

0 0,0425 1:5.000 0,085 0,17 m
0 0,05 0,1 0,2 km

NOME SITO Pozzo Ravenna Terra 44 - Padana Energia spa

CODICE ANAGRAFE 0803901413

COMUNE RAVENNA

PROV. RAVENNA

CODICE SITO D'INTERESSE NO

AREA PUBBLICA/PARZIALMENTE NO

TIPOLOGIA SITO Area industriale

ENTE RESP. ARPAE/SAC Ravenna

PROCEDIMENTO ATTIVATO AI SENSI Comunicazione - art. 242 Dlgs 152/06

STATO DEL SITO MONITORAGGIO BONIFICA

CERTIFICAZIONE MATRICI SUOLI / SOTTOSUOLI NO

NOTE PER SCHEDA SITO-PIANO BONIFICA

MATRICE : Sottosuolo

Composti inorganici/matrice suoli : Arsenico

Tipologia	Matrice coinvolta	Tecnologia	Costo dell'intervento
Bonifica	Sottosuolo	Escavazione e confinamento in discarica	62.000,00

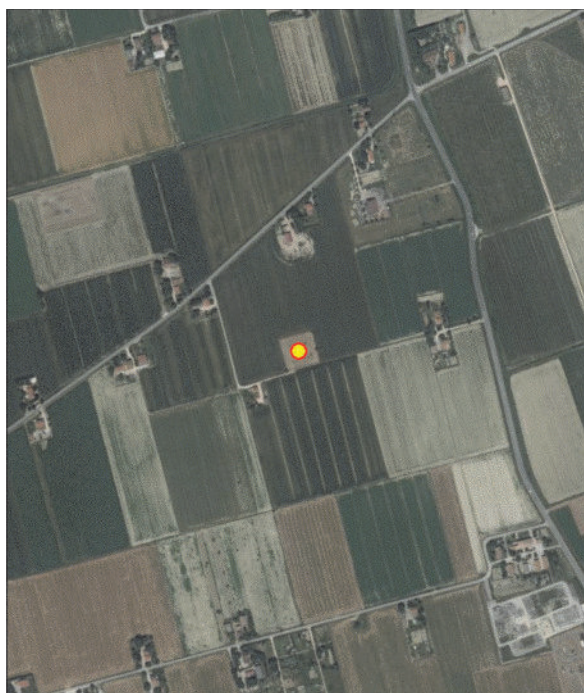

dicembre 11, 2018

0 0,0425 0,085 0,17 m
0 0,05 0,1 0,2 km

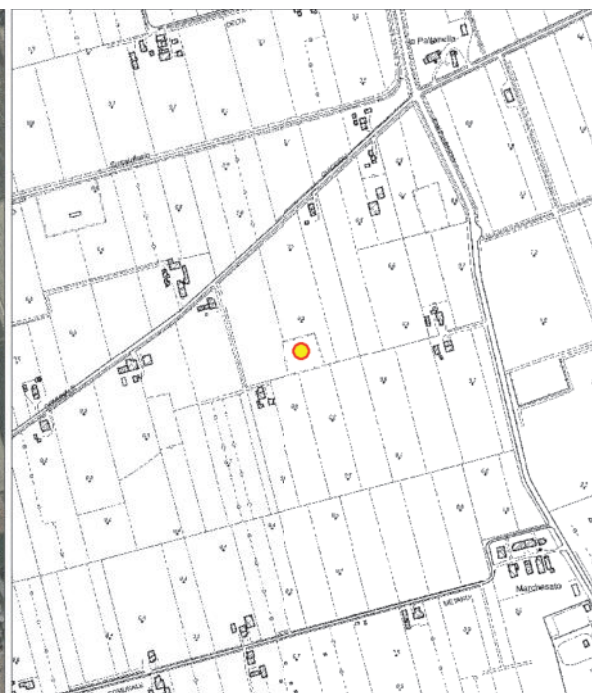

dicembre 11, 2018

0 0,0425 0,085 0,17 m
0 0,05 0,1 0,2 km

NOME SITO CENTRO SOCIALE LE ROSE

CODICE ANAGRAFE 0803901424

COMUNE RAVENNA

PROV. RAVENNA

CODICE SITO D'INTERESSE NO

AREA PUBBLICA/PARZIALMENTE NO

TIPOLOGIA SITO Area residenziale

ENTE RESP. ARPAE/SAC Ravenna

PROCEDIMENTO ATTIVATO AI SENSI Comunicazione - art. 242 Dlgs 152/06

STATO DEL SITO BONIFICATO

CERTIFICAZIONE MATRICI SUOLI / SOTTOSUOLI NO

NOTE PER SCHEDA SITO-PIANO BONIFICA

Tipologia	Matrice coinvolta	Tecnologia	Costo dell'intervento
Bonifica	Acque sotterranee	Biorisanamento	70.000,00
Bonifica	Sottosuolo	Biorisanamento	70.000,00



NOME SITO Area ex stabilimento Nuova Cementi Ravenna

CODICE ANAGRAFE 0803901427

COMUNE RAVENNA

PROV. RAVENNA

CODICE SITO D'INTERESSE NO

AREA PUBBLICA/PARZIALMENTE NO

TIPOLOGIA SITO Area industriale

ENTE RESP. ARPAE/SAC Ravenna

PROCEDIMENTO ATTIVATO AI SENSI Comunicazione - art. 242 Dlgs 152/06

STATO DEL SITO ATTIVATA LA BONIFICA

CERTIFICAZIONE MATRICI SUOLI / SOTTOSUOLI NO

NOTE PER SCHEDA SITO-PIANO BONIFICA

MATRICE : Suolo

Idrocarburi : Idrocarburi pesanti C>12

Aromatici policiclici : Sommatoria policiclici aromatici - esclusi dibenzo(ah) antracene, indenopirene e Pirene

Altre sostanze normate : Amianto (fibre libere)

Composti inorganici/matrice suoli : Rame,Zinco

Tipologia	Matrice coinvolta	Tecnologia	Costo dell'intervento
Bonifica	Suolo	Escavazione e confinamento in discarica	250.000,00

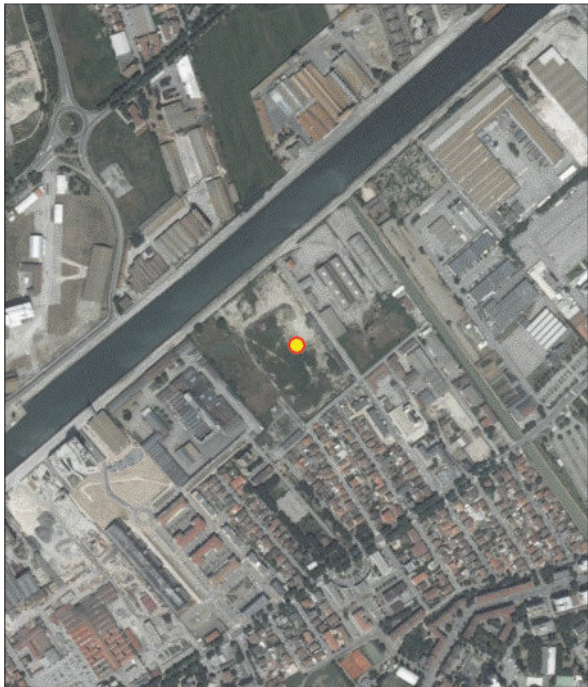

dicembre 11, 2018

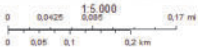

dicembre 11, 2018



NOME SITO Versalis spa rinvenimento fusto interrato c/o Isola 25 est

CODICE ANAGRAFE 0803901429

COMUNE RAVENNA

PROV. RAVENNA

CODICE SITO D'INTERESSE NO

AREA PUBBLICA/PARZIALMENTE NO

TIPOLOGIA SITO Area industriale

ENTE RESP. ARPAE/SAC Ravenna

PROCEDIMENTO ATTIVATO AI SENSI Comunicazione - art. 242 Dlgs 152/06

STATO DEL SITO BONIFICATO

CERTIFICAZIONE MATRICI SUOLI / SOTTOSUOLI NO

NOTE PER SCHEDA SITO-PIANO BONIFICA

Tipologia	Matrice coinvolta	Tecnologia	Costo dell'intervento
Bonifica	Sottosuolo	Escavazione e confinamento in discarica	306.000,00

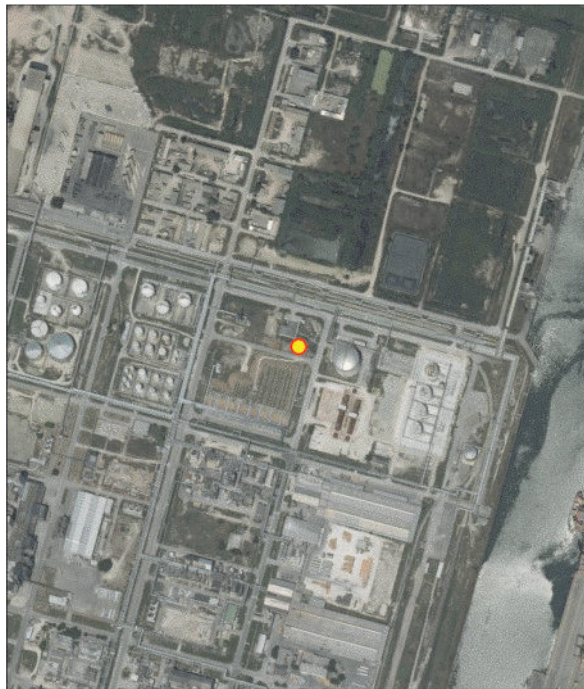

dicembre 11, 2018

0 0,0425 0,085 0,17 ml
0 0,05 0,1 0,2 km

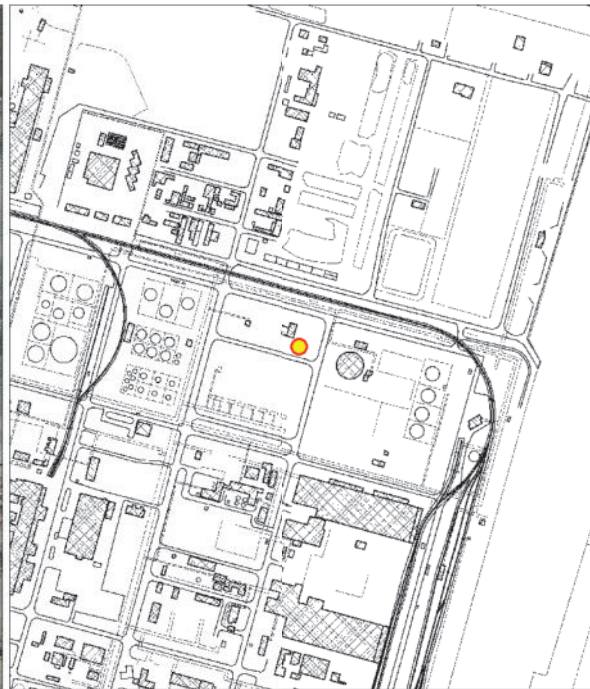

dicembre 11, 2018

0 0,0425 0,085 0,17 ml
0 0,05 0,1 0,2 km

NOME SITO PV Agip Molo Dalmazia Marina di Ravenna

CODICE ANAGRAFE 0803901430

COMUNE RAVENNA

PROV. RAVENNA

CODICE SITO D'INTERESSE NO

AREA PUBBLICA/PARZIALMENTE NO

TIPOLOGIA SITO Area commerciale

ENTE RESP. ARPAE/SAC Ravenna

PROCEDIMENTO ATTIVATO AI SENSI Comunicazione - art.249 Dlgs. 152/06

STATO DEL SITO ATTIVATA LA BONIFICA

CERTIFICAZIONE MATRICI SUOLI / SOTTOSUOLI NO

NOTE PER SCHEDA SITO-PIANO BONIFICA

MATRICE : Sottosuolo

Idrocarburi : Idrocarburi leggeri C<=12,Idrocarburi pesanti C>12

Aromatici policiclici : Benzo [b] fluorantene,Benzo [g,h,i] perilene,Benzo[a]antracene,Benzo[a]pirene,Dibenzo [a,e] pirene ,Dibenzo [a,h] antracene,Dibenzo [a,l] pirene,Indenopirene

MATRICE : Acque

Aromatici : Benzene

Aromatici policiclici : Benzo [b] fluorantene,Benzo [g,h,i] perilene,Benzo[a]antracene,Benzo[a]pirene,Benzo[k]fluorantene,Crisene,Dibenzo [a,h] antracene,Indenopirene [1,2,3 c,d] pirene,Pirene,Sommatoria Benzo [b] fluorantene, Benzo [k] fluorantene, Benzo [g,h,i] perilene, Indeanopirene [1,2,3 c,d] pirene

Altre sostanze normate : Idrocarburi totali (espressi come n-esano)

Tipologia	Matrice coinvolta	Tecnologia	Costo dell'intervento
Bonifica	Acque sotterranee	Pump & Treat	70.000,00
Bonifica	Sottosuolo	Escavazione e conferimento in impianti di recupero	216.000,00
Bonifica	Sottosuolo	Biorisanamento	216.000,00

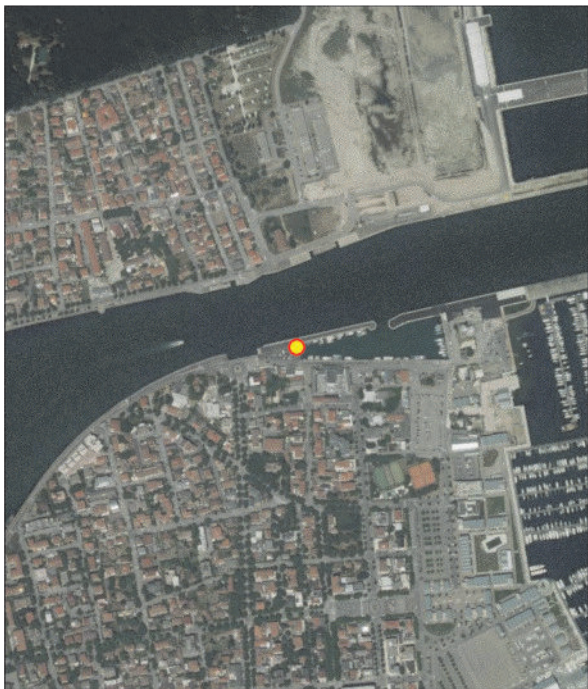

dicembre 11, 2018

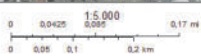

dicembre 11, 2018

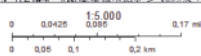

NOME SITO Area CMC Immobiliare spa

CODICE ANAGRAFE 0803901432

COMUNE RAVENNA

PROV. RAVENNA

CODICE SITO D'INTERESSE NO

AREA PUBBLICA/PARZIALMENTE NO

TIPOLOGIA SITO Area industriale

ENTE RESP. ARPAE/SAC Ravenna

PROCEDIMENTO ATTIVATO AI SENSI Comunicazione - art. 242 Dlgs 152/06

STATO DEL SITO CONTAMINATO

CERTIFICAZIONE MATRICI SUOLI / SOTTOSUOLI NO

NOTE PER SCHEDA SITO-PIANO BONIFICA

MATRICE : Sottosuolo

Idrocarburi : Idrocarburi pesanti C>12

Aromatici policiclici : Benzo [g,h,i] perilene,Benzo[a]pirene,Dibenzo [a,e] pirene ,Somatoria policiclici aromatici - esclusi dibenzo(ah) antracene, indenopirene e Pirene

Composti inorganici/matrice suoli : Piombo,Rame,Zinco

Tipologia	Matrice coinvolta	Tecnologia	Costo dell'intervento
Bonifica	Sottosuolo	Escavazione e conferimento in impianti di recupero	27.000,00

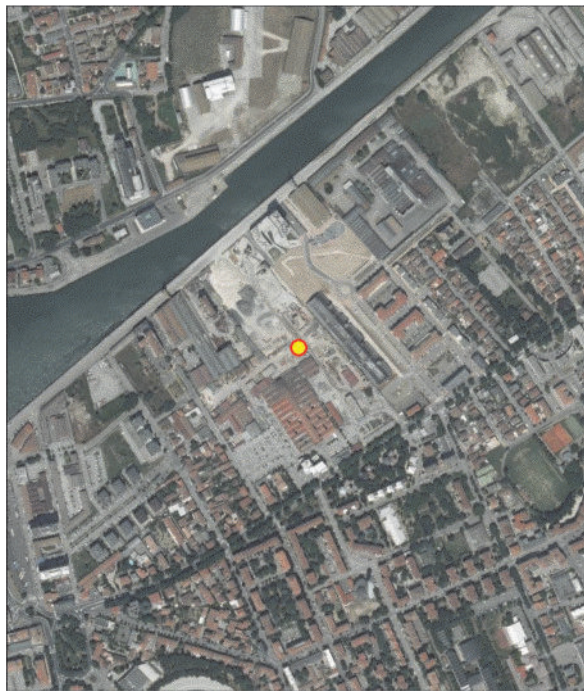

0 0,0425 1,5.000 0,085 0,17 m
0 0,05 0,1 0,2 km



0 0,0425 1,5.000 0,085 0,17 m
0 0,05 0,1 0,2 km

NOME SITO Area SAPO srl

CODICE ANAGRAFE 0803901434

COMUNE RAVENNA

PROV. RAVENNA

CODICE SITO D'INTERESSE NO

AREA PUBBLICA/PARZIALMENTE NO

TIPOLOGIA SITO Area industriale

ENTE RESP. ARPAE/SAC Ravenna

PROCEDIMENTO ATTIVATO AI SENSI Comunicazione - art. 242 Dlgs 152/06

STATO DEL SITO DA MONITORARE

CERTIFICAZIONE MATRICI SUOLI / SOTTOSUOLI NO

NOTE PER SCHEDA SITO-PIANO BONIFICA



NOME SITO Area presso chiusa S. Bartolo

CODICE ANAGRAFE 0803901436

COMUNE RAVENNA

PROV. RAVENNA

CODICE SITO D'INTERESSE NO

AREA PUBBLICA/PARZIALMENTE SI

TIPOLOGIA SITO Area industriale

ENTE RESP. ARPAE/SAC Ravenna

PROCEDIMENTO ATTIVATO AI SENSI Comunicazione - art. 242 Dlgs 152/06

STATO DEL SITO BONIFICATO

CERTIFICAZIONE MATRICI SUOLI / SOTTOSUOLI NO

NOTE PER SCHEDA SITO-PIANO BONIFICA

Tipologia	Matrice coinvolta	Tecnologia	Costo dell'intervento
Bonifica	Sottosuolo	Escavazione e conferimento in impianti di recupero	27.000,00



dicembre 11, 2018

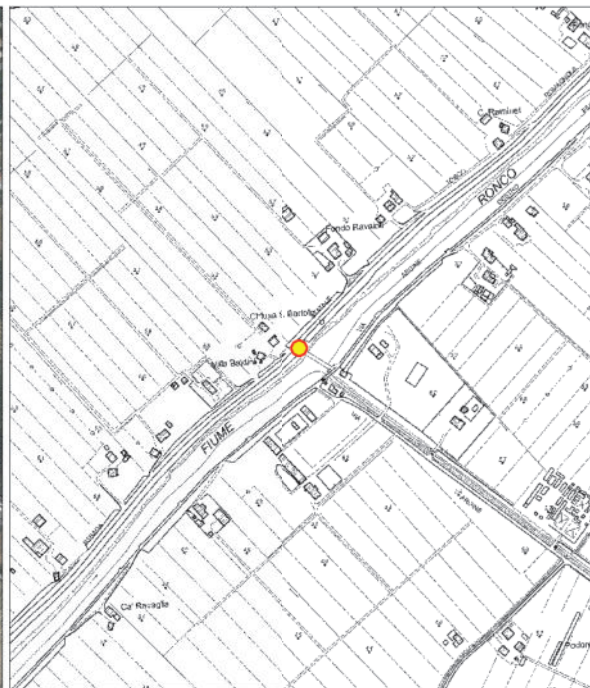
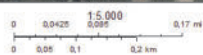

dicembre 11, 2018

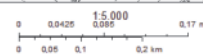

NOME SITO Ex PV TAMOIL n. 8296

CODICE ANAGRAFE 0803901484

COMUNE RAVENNA

PROV. RAVENNA

CODICE SITO D'INTERESSE NO

AREA PUBBLICA/PARZIALMENTE NO

TIPOLOGIA SITO Area residenziale

ENTE RESP. ARPAE/SAC Ravenna

PROCEDIMENTO ATTIVATO AI SENSI DM 31 del 2015

STATO DEL SITO ATTIVATA LA BONIFICA

CERTIFICAZIONE MATRICI SUOLI / SOTTOSUOLI NO

NOTE PER SCHEDA SITO-PIANO BONIFICA

MATRICE : Sottosuolo

Aromatici : Benzene,Etilbenzene,Sommatoria organici aromatici,Xilene

Idrocarburi : Idrocarburi leggeri C<=12,Idrocarburi pesanti C>12

MATRICE : Acque

Aromatici : Benzene,Para-Xilene,Toluene

Altre sostanze normate : ETBE,MTBE

Alifatici clorurati cancerogeni : Cloruro di vinile,Tetracloroetilene (PCE),Tricloroetilene (TCE)

Alifatici clorurati non cancerogeni : 1,2 Dicloroetilene,1,2 Dicloropropano

Tipologia	Matrice coinvolta	Tecnologia	Costo dell'intervento
Bonifica	Acque sotterranee	Pump & Treat	59.500,00
Bonifica	Acque sotterranee	Oxygen Release Compounds (ORC)	11.500,00
Bonifica	Sottosuolo	Escavazione e conferimento in impianti di recupero	7.000,00



dicembre 11, 2018

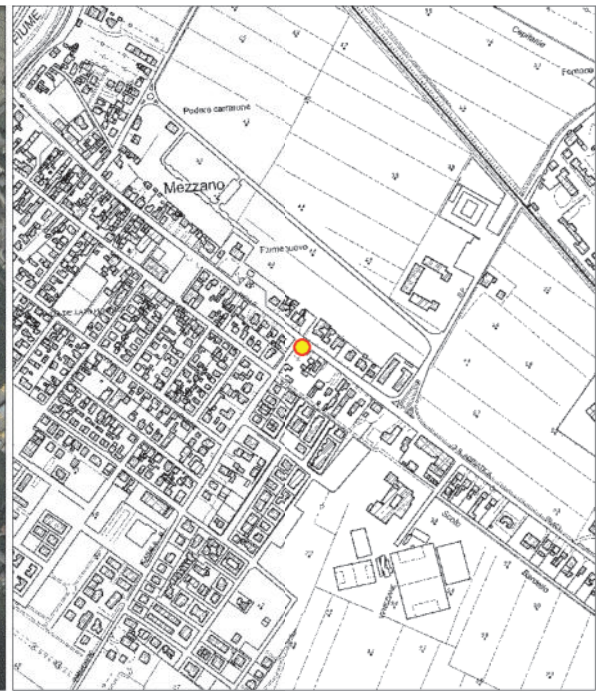
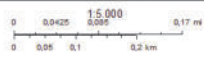

dicembre 11, 2018

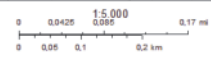

NOME SITO Ex PV TotalErg NI002144

CODICE ANAGRAFE 0803901493

COMUNE RAVENNA

PROV. RAVENNA

CODICE SITO D'INTERESSE NO

AREA PUBBLICA/PARZIALMENTE NO

TIPOLOGIA SITO Area commerciale

ENTE RESP. ARPAE/SAC Ravenna

PROCEDIMENTO ATTIVATO AI SENSI DM 31 del 2015

STATO DEL SITO ATTIVATA LA BONIFICA

CERTIFICAZIONE MATRICI SUOLI / SOTTOSUOLI NO

NOTE PER SCHEDA SITO-PIANO BONIFICA

MATRICE : Acque

Aromatici : Benzene,Para-Xilene

Altre sostanze normate : ETBE,Idrocarburi totali (espressi come n-esano),MTBE

Tipologia	Matrice coinvolta	Tecnologia	Costo dell'intervento
Bonifica	Acque sotterranee	Pump & Treat	96.000,00
Bonifica	Acque sotterranee	Biorisanamento	96.000,00



NOME SITO Area Syndial zona via Canale Magni (foglio 12 particella 265)

CODICE ANAGRAFE 0803901494

COMUNE RAVENNA

PROV. RAVENNA

CODICE SITO D'INTERESSE NO

AREA PUBBLICA/PARZIALMENTE NO

TIPOLOGIA SITO Area industriale

ENTE RESP. ARPAE/SAC Ravenna

PROCEDIMENTO ATTIVATO AI SENSI Comunicazione - art. 242 Dlgs 152/06

STATO DEL SITO ATTIVATA LA BONIFICA

CERTIFICAZIONE MATRICI SUOLI / SOTTOSUOLI NO

NOTE PER SCHEDA SITO-PIANO BONIFICA

MATRICE : Sottosuolo

Idrocarburi : Idrocarburi pesanti C>12

Tipologia	Matrice coinvolta	Tecnologia	Costo dell'intervento
Bonifica	Sottosuolo	Escavazione e conferimento in impianti di recupero	202.800,00



NOME SITO Powercrop Russi srl

CODICE ANAGRAFE 0803901611

COMUNE RUSSI

PROV. RAVENNA

CODICE SITO D'INTERESSE NO

AREA PUBBLICA/PARZIALMENTE NO

TIPOLOGIA SITO Area industriale

ENTE RESP. ARPAE/SAC Ravenna

PROCEDIMENTO ATTIVATO AI SENSI Comunicazione - art. 242 Dlgs 152/06

STATO DEL SITO DA MONITORARE

CERTIFICAZIONE MATRICI SUOLI / SOTTOSUOLI NO

NOTE PER SCHEDA SITO-PIANO BONIFICA



NOME SITO Stab. Multisocietario - Syndial - Area Imprese (subarea B zona Nord)

CODICE ANAGRAFE 08039014107

COMUNE RAVENNA

PROV. RAVENNA

CODICE SITO D'INTERESSE NO

AREA PUBBLICA/PARZIALMENTE NO

TIPOLOGIA SITO Area industriale

ENTE RESP. Comune di Ravenna

PROCEDIMENTO ATTIVATO AI SENSI Notifica ex DM 471/99

STATO DEL SITO ATTIVATA LA BONIFICA

CERTIFICAZIONE MATRICI SUOLI / SOTTOSUOLI NO

NOTE PER SCHEDA SITO-PIANO BONIFICA

MATRICE : Suolo

Aromatici : Benzene

Aromatici policiclici : Benzo[a]pirene,Indenopirene

Alifatici clorurati cancerogeni : 1,1 Dicloroetilene,Cloruro di vinile

MATRICE : Sottosuolo

Aromatici : Benzene,Toluene

Idrocarburi : Idrocarburi leggeri C<=12,Idrocarburi pesanti C>12

Aromatici policiclici : Benzo [g,h,i] perilene

Alifatici clorurati cancerogeni : 1,1 Dicloroetilene,Cloruro di vinile

Tipologia	Matrice coinvolta	Tecnologia	Costo dell'intervento
Bonifica	Suolo	Escavazione e confinamento in discarica	3.045.000,00
Messa in sicurezza	Suolo	Capping	3.045.000,00

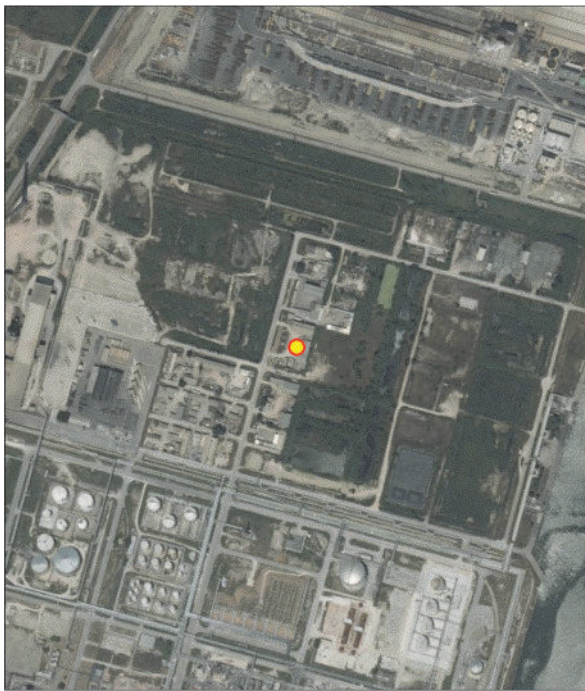

dicembre 11, 2018

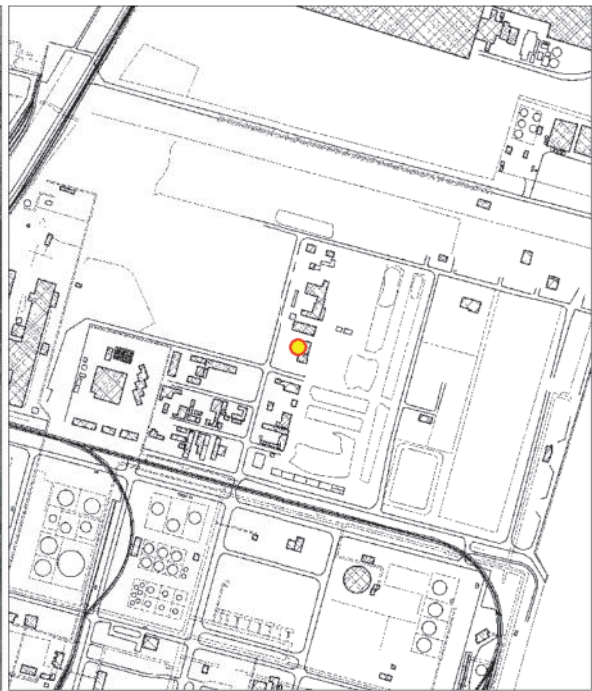
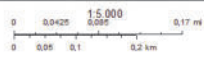

dicembre 11, 2018

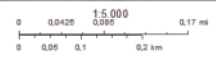

NOME SITO Area Ponticelle - Syndial

CODICE ANAGRAFE 08039014109

COMUNE RAVENNA

PROV. RAVENNA

CODICE SITO D'INTERESSE NO

AREA PUBBLICA/PARZIALMENTE NO

TIPOLOGIA SITO Area industriale

ENTE RESP. Comune di Ravenna

PROCEDIMENTO ATTIVATO AI SENSI Notifica ex DM 471/99

STATO DEL SITO ATTIVATA LA BONIFICA

CERTIFICAZIONE MATRICI SUOLI / SOTTOSUOLI NO

NOTE PER SCHEDA SITO-PIANO BONIFICA

MATRICE : Suolo

Idrocarburi : Idrocarburi pesanti C>12

Diossine e furani : Sommatoria PCDD, PCDF (conversione T.E)

Aromatici policiclici : Benzo [g,h,i] perilene,Benzo[a]pirene,Indenopirene,Pirene

Composti inorganici/matrice suoli : Mercurio

Tipologia	Matrice coinvolta	Tecnologia	Costo dell'intervento
Bonifica	Suolo	Inertizzazione	
Bonifica	Suolo	Escavazione e conferimento in impianti di recupero	
Messa in sicurezza	Suolo	Capping	13.420.000,00

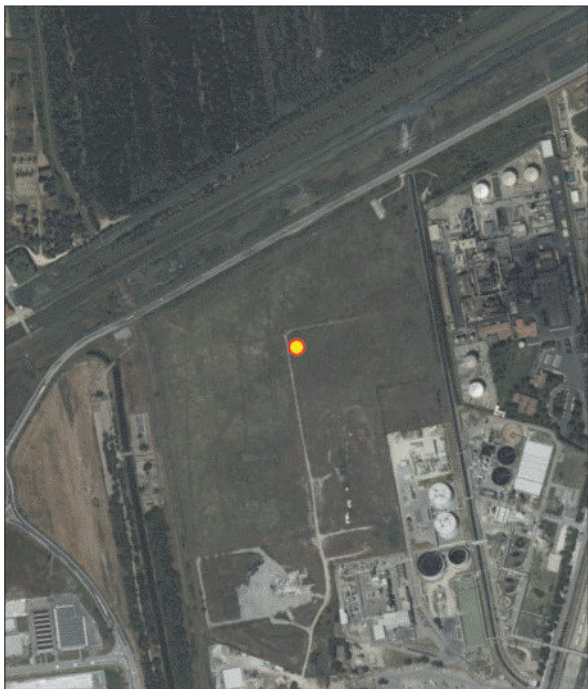

dicembre 11, 2018

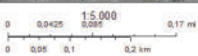

dicembre 11, 2018

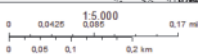

NOME SITO Stab. Multisocietario - Syndial - Area vasche ex Ambiente

CODICE ANAGRAFE 08039014110

COMUNE RAVENNA

PROV. RAVENNA

CODICE SITO D'INTERESSE NO

AREA PUBBLICA/PARZIALMENTE NO

TIPOLOGIA SITO Area industriale

ENTE RESP. Comune di Ravenna

PROCEDIMENTO ATTIVATO AI SENSI Comunicazione - art. 242 Dlgs 152/06

STATO DEL SITO ATTIVATA LA BONIFICA

CERTIFICAZIONE MATRICI SUOLI / SOTTOSUOLI NO

NOTE PER SCHEDA SITO-PIANO BONIFICA

MATRICE : Suolo

Aromatici : Benzene,Etilbenzene,Stirene,Toluene,Xilene

Idrocarburi : Idrocarburi leggeri C<=12,Idrocarburi pesanti C>12

Aromatici policiclici : Benzo [b] fluorantene,Benzo [g,h,i] perilene,Benzo[a]antracene,Benzo[a]pirene,Indenopirene,Pirene

Alifatici clorurati cancerogeni : 1,1 Dicloroetilene,1,2 Dicloroetano,Cloruro di vinile,Diclorometano,Tricloroetilene (TCE),Triclorometano

Composti inorganici/matrice suoli : Mercurio

Alifatici clorurati non cancerogeni : 1,1 Dicloroetano,1,1,2 Tricloroetano

Tipologia	Matrice coinvolta	Tecnologia	Costo dell'intervento
Messa in sicurezza	Suolo	Barriere/diaframmi (contenimento statico)	9.889.000,00

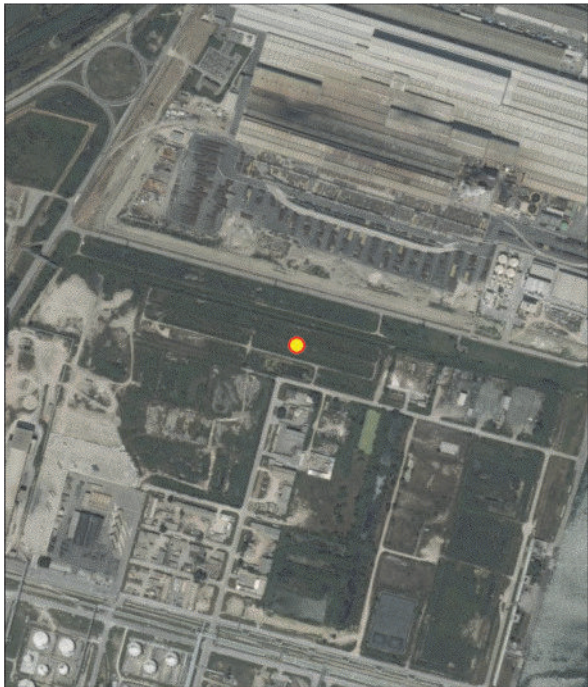

dicembre 11, 2018

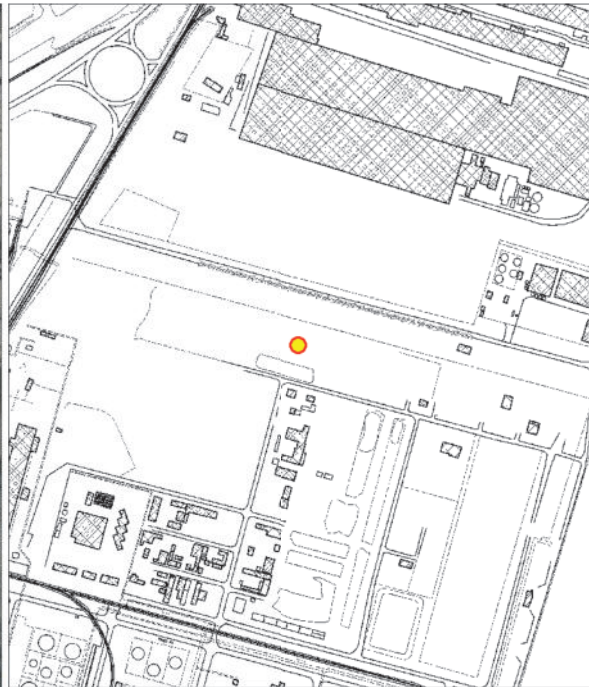
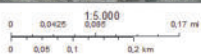

dicembre 11, 2018

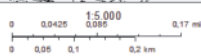

NOME SITO Stab. Multisocietario - Isole 22 e 23 - CO.EM. in liquidazione (ex EVC, ex Ineos Vynils)

CODICE ANAGRAFE 08039014111

COMUNE RAVENNA

PROV. RAVENNA

CODICE SITO D'INTERESSE NO

AREA PUBBLICA/PARZIALMENTE NO

TIPOLOGIA SITO Area industriale

ENTE RESP. Comune di Ravenna

PROCEDIMENTO ATTIVATO AI SENSI Notifica ex DM 471/99

STATO DEL SITO BONIFICATO

CERTIFICAZIONE MATRICI SUOLI / SOTTOSUOLI NO

NOTE PER SCHEDA SITO-PIANO BONIFICA

Tipologia	Matrice coinvolta	Tecnologia	Costo dell'intervento
Bonifica	Suolo	Escavazione e conferimento in impianti di recupero	133.975,00
Messa in sicurezza	Suolo	Capping	133.975,00

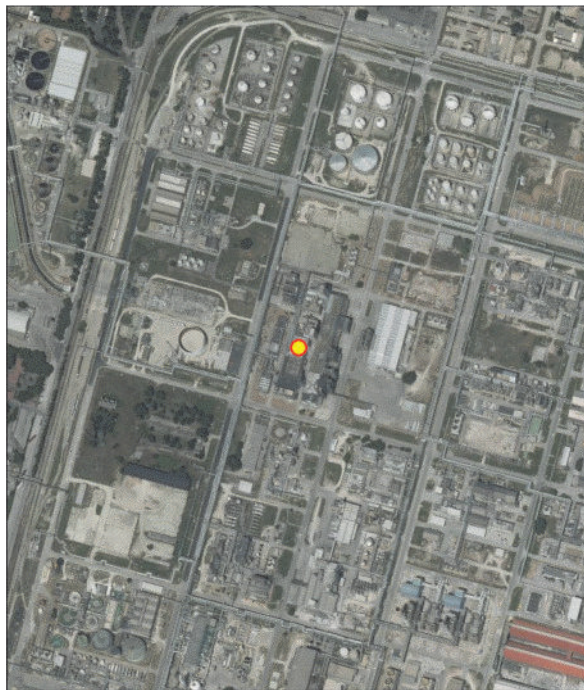

dicembre 11, 2018

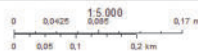

dicembre 11, 2018

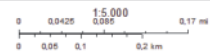

NOME SITO Stabilimento Multisocietario - ex Enichem - Falda

CODICE ANAGRAFE 08039014113

COMUNE RAVENNA

PROV. RAVENNA

CODICE SITO D'INTERESSE NO

AREA PUBBLICA/PARZIALMENTE NO

TIPOLOGIA SITO Area industriale

ENTE RESP. Comune di Ravenna

PROCEDIMENTO ATTIVATO AI SENSI Notifica ex DM 471/99

STATO DEL SITO ATTIVATA LA BONIFICA

CERTIFICAZIONE MATRICI SUOLI / SOTTOSUOLI NO

NOTE PER SCHEDA SITO-PIANO BONIFICA

Polimeri Europa srl è la società capofila di tutte le società coinsediate che hanno presentato il Progetto di Bonifica. Ciascuna società aveva/ha in capo la bonifica delle aree di proprietà:
Carburanti del Candiano - isola 22 CDC e Confine SW;
Vinyls Italia (ora COEM in liquidazione) - isola 22 ex Ineos e isola 23;
Polimeri Europa (ora Versalis) - isola 25N, isola 28 e Confine Isola 16;
Polimeri Europa (ora ENI Rewind) - Area Nord- vasche ex cementificio;

MATRICE : Acque

Aromatici : Benzene

Altre sostanze normate : Idrocarburi totali (espressi come n-esano),MTBE

Alifatici clorurati cancerogeni : 1,1 Dicloroetilene,1,2 Dicloroetano,Cloruro di vinile,Esaclorobutadiene,Tricloroetilene (TCE),Triclorometano

Alifatici clorurati non cancerogeni : 1,1,2 Tricloroetano,1,2 Dicloropropano

Tipologia	Matrice coinvolta	Tecnologia	Costo dell'intervento
Messa in sicurezza	Acque sotterranee	Pump & Treat	365.370,00
Messa in sicurezza	Acque sotterranee	Barriere idrogeologiche (contenimento dinamico)	207.678,00
Messa in sicurezza	Acque sotterranee	Capping	620.945,00
Misura di	Acque sotterranee	Altro	552.900,00

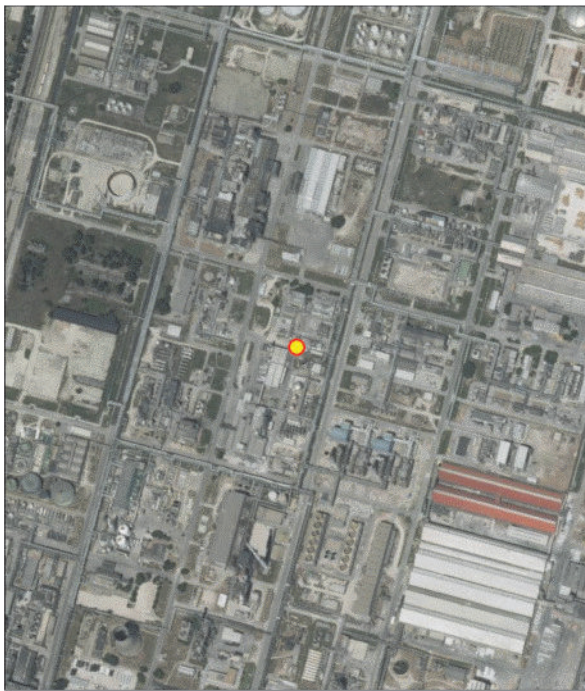

dicembre 11, 2018

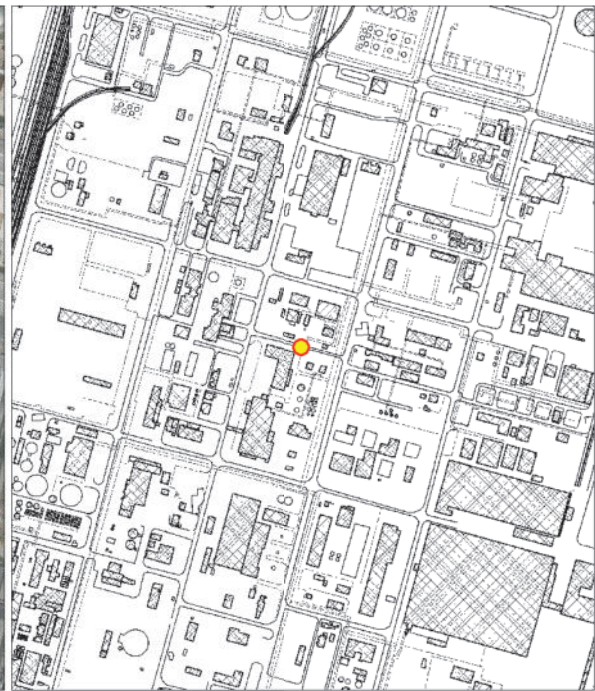
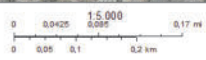

dicembre 11, 2018

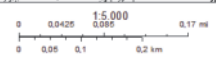

NOME SITO EX DISTRETTO ENI

CODICE ANAGRAFE 08039014114

COMUNE RAVENNA

PROV. RAVENNA

CODICE SITO D'INTERESSE NO

AREA PUBBLICA/PARZIALMENTE NO

TIPOLOGIA SITO Area industriale

ENTE RESP. Comune di Ravenna

PROCEDIMENTO ATTIVATO AI SENSI Notifica ex DM 471/99

STATO DEL SITO ATTIVATA LA BONIFICA

CERTIFICAZIONE MATRICI SUOLI / SOTTOSUOLI NO

NOTE PER SCHEDA SITO-PIANO BONIFICA

MATRICE : Acque

Alifatici clorurati cancerogeni : 1,1 Dicloroetilene,Cloruro di vinile

Alifatici clorurati non cancerogeni : 1,2 Dicloropropano

Tipologia	Matrice coinvolta	Tecnologia	Costo dell'intervento
Bonifica	Acque sotterranee	Pump & Treat	250.000,00
Bonifica	Acque sotterranee	Riduzione/ossidazione chimica	84.000,00
Bonifica	Sottosuolo	Escavazione e conferimento in impianti di recupero	131.000,00
Bonifica	Suolo	Escavazione e conferimento in impianti di recupero	131.000,00



dicembre 11, 2018



dicembre 11, 2018



NOME SITO EX SAROM - Falda area ex Raffineria, ex DEIN-IP, Ex Agip Gas e Serbatoi 160.000 mc

CODICE ANAGRAFE 08039014115

COMUNE RAVENNA

PROV. RAVENNA

CODICE SITO D'INTERESSE NO

AREA PUBBLICA/PARZIALMENTE NO

TIPOLOGIA SITO Area industriale

ENTE RESP. Comune di Ravenna

PROCEDIMENTO ATTIVATO AI SENSI Notifica ex DM 471/99

STATO DEL SITO ATTIVATA LA BONIFICA

CERTIFICAZIONE MATRICI SUOLI / SOTTOSUOLI NO

NOTE PER SCHEDA SITO-PIANO BONIFICA

Parte dell'area è stata ceduta alla società Rigros srl che ne ha assunto gli oneri.

MATRICE : Acque

Aromatici : Benzene,Etilbenzene,Para-Xilene,Toluene

Altre sostanze normate : ETBE,Idrocarburi totali (espressi come n-esano),MTBE

Alifatici clorurati cancerogeni : Tetracloroetilene (PCE),Tricloroetilene (TCE),Triclorometano

Alifatici clorurati non cancerogeni : 1,1,2,2 tetracloroetano,1,2 Dicloropropano

Tipologia	Matrice coinvolta	Tecnologia	Costo dell'intervento
Bonifica	Acque sotterranee	Biorisanamento	



dicembre 11, 2018

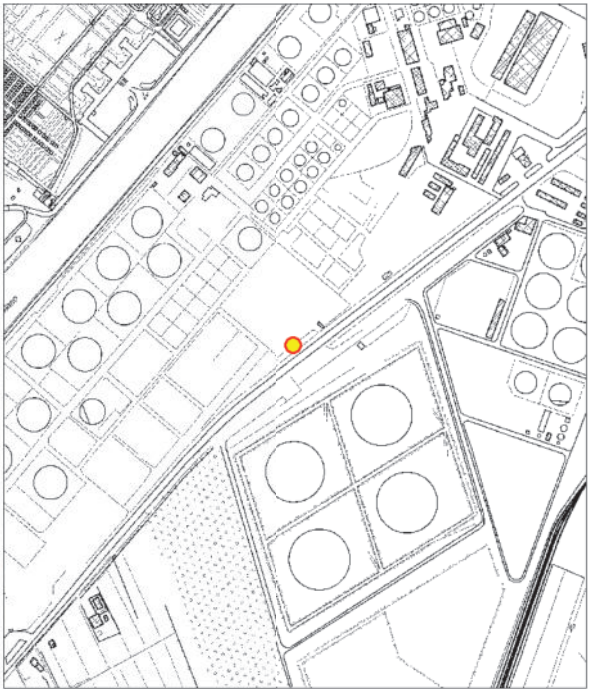
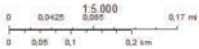

dicembre 11, 2018

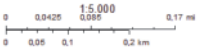

NOME SITO EX SAROM - Terreni area ex Raffineria, Ex Agip Gas, serbatoi 160.000 mc

CODICE ANAGRAFE 08039014116

COMUNE RAVENNA

PROV. RAVENNA

CODICE SITO D'INTERESSE NO

AREA PUBBLICA/PARZIALMENTE NO

TIPOLOGIA SITO Area industriale

ENTE RESP. Comune di Ravenna

PROCEDIMENTO ATTIVATO AI SENSI Notifica ex DM 471/99

STATO DEL SITO BONIFICATO

CERTIFICAZIONE MATRICI SUOLI / SOTTOSUOLI NO

NOTE PER SCHEDA SITO-PIANO BONIFICA

Tipologia	Matrice coinvolta	Tecnologia	Costo dell'intervento
Bonifica	Suolo	Escavazione e conferimento in impianti di recupero	250.000,00
Bonifica	Suolo	Landfarming	418.550,00

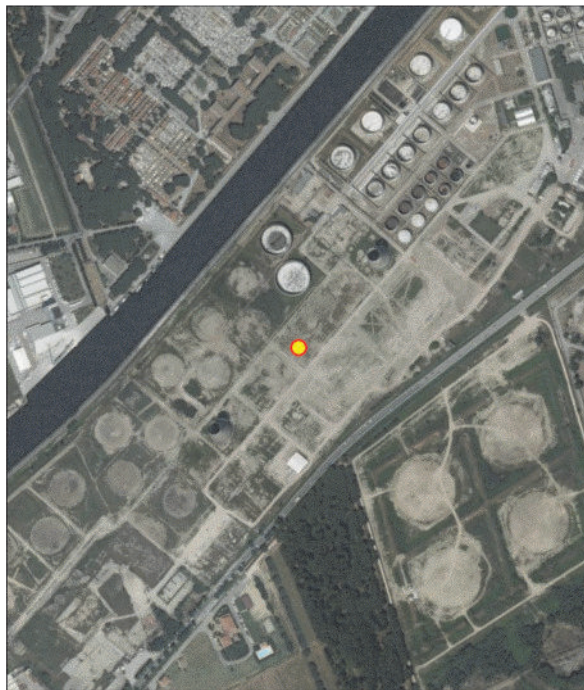

dicembre 11, 2018

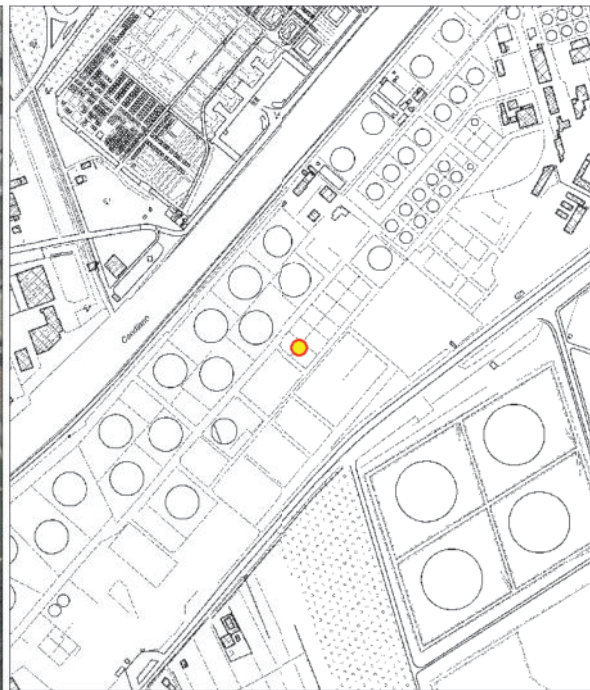
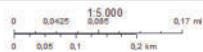

dicembre 11, 2018

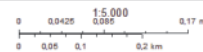

NOME SITO Petra spa - area PZ004 e PZ002bis

CODICE ANAGRAFE 08039014122

COMUNE RAVENNA

PROV. RAVENNA

CODICE SITO D'INTERESSE NO

AREA PUBBLICA/PARZIALMENTE NO

TIPOLOGIA SITO Area industriale

ENTE RESP. ARPAE/SAC Ravenna

PROCEDIMENTO ATTIVATO AI SENSI Comunicazione - art. 242 Dlgs 152/06

STATO DEL SITO ATTIVATA LA BONIFICA

CERTIFICAZIONE MATRICI SUOLI / SOTTOSUOLI NO

NOTE PER SCHEDA SITO-PIANO BONIFICA

MATRICE : Acque

Altre sostanze normate : Idrocarburi totali (espressi come n-esano)

Tipologia	Matrice coinvolta	Tecnologia	Costo dell'intervento
Bonifica	Acque sotterranee	Biorisanamento	234.000,00

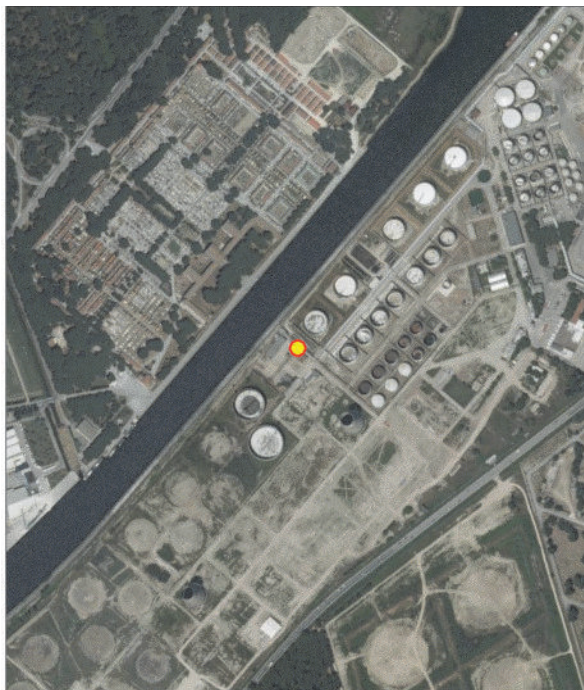

aprile 12, 2019

0 0,0425 0,085 0,17 ml
0 0,05 0,1 0,2 km

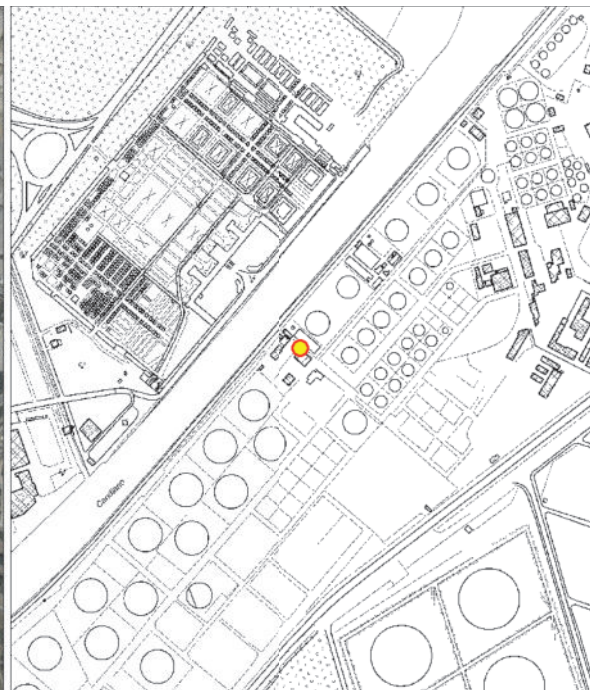

aprile 12, 2019

0 0,0425 0,085 0,17 ml
0 0,05 0,1 0,2 km

NOME SITO Sinistro del 15/12/2018 presso SS Romea Nord km 15,900 direzione sud

CODICE ANAGRAFE 08039014123

COMUNE RAVENNA

PROV. RAVENNA

CODICE SITO D'INTERESSE NO

AREA PUBBLICA/PARZIALMENTE NO

TIPOLOGIA SITO Area protetta (NATURA 2000)

ENTE RESP. ARPAE/SAC Ravenna

PROCEDIMENTO ATTIVATO AI SENSI Ordinanza - art.244 Dlgs 152/06

STATO DEL SITO POTENZIALMENTE CONTAMINATO

CERTIFICAZIONE MATRICI SUOLI / SOTTOSUOLI NO

NOTE PER SCHEDA SITO-PIANO BONIFICA

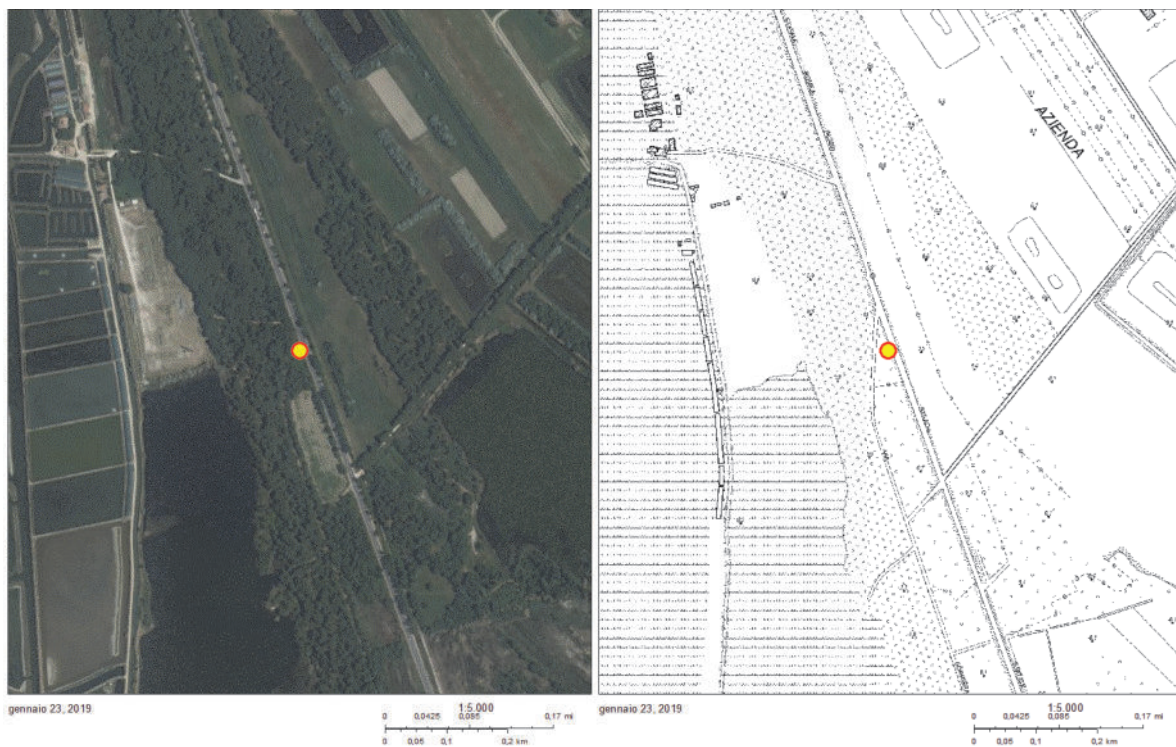

NOME SITO Stab. Multisocietario - Isola 18 Nord

CODICE ANAGRAFE 08039014124

COMUNE RAVENNA

PROV. RAVENNA

CODICE SITO D'INTERESSE NO

AREA PUBBLICA/PARZIALMENTE NO

TIPOLOGIA SITO Area industriale

ENTE RESP. Comune di Ravenna

PROCEDIMENTO ATTIVATO AI SENSI Notifica ex DM 471/99

STATO DEL SITO BONIFICATO

CERTIFICAZIONE MATRICI SUOLI / SOTTOSUOLI NO

NOTE PER SCHEDA SITO-PIANO BONIFICA

Isola 18 - Porzione Sud procedimento separato

Tipologia	Matrice coinvolta	Tecnologia	Costo dell'intervento
Bonifica	Suolo	Escavazione e conferimento in impianti di recupero	

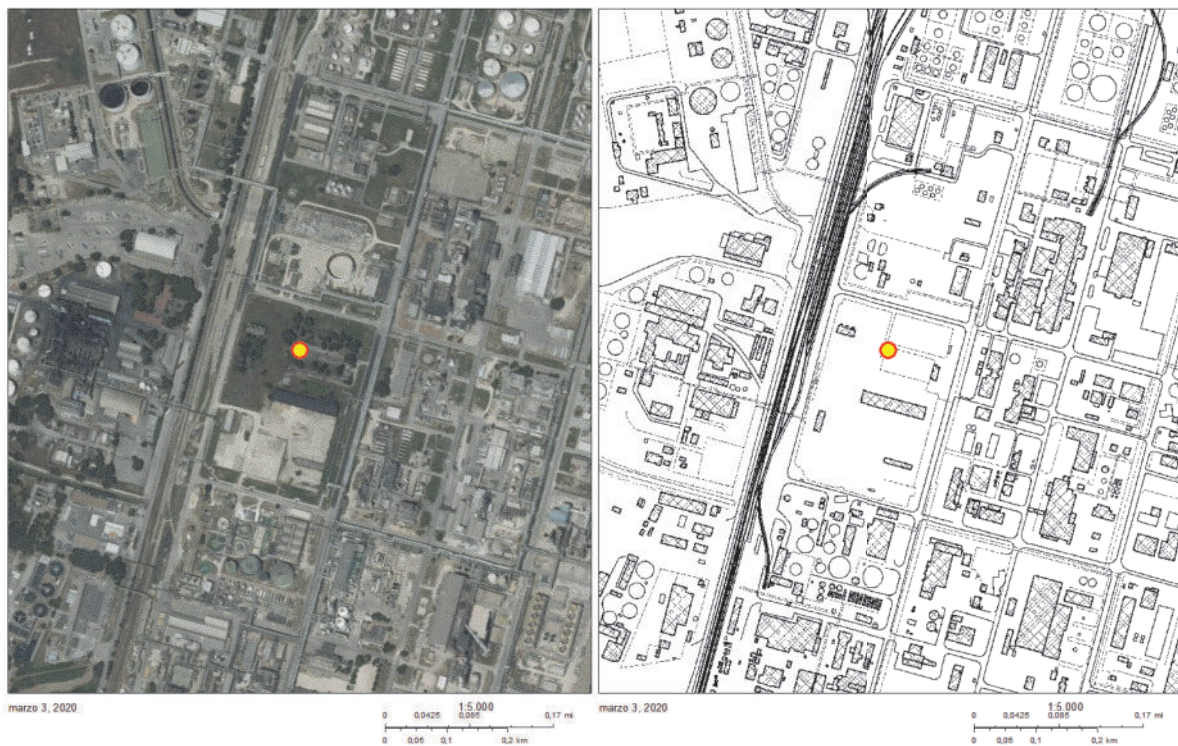

NOME SITO Ex PV AGIP 15631

CODICE ANAGRAFE 08039014125

COMUNE RAVENNA

PROV. RAVENNA

CODICE SITO D'INTERESSE NO

AREA PUBBLICA/PARZIALMENTE NO

TIPOLOGIA SITO Area commerciale

ENTE RESP. ARPAE/SAC Ravenna

PROCEDIMENTO ATTIVATO AI SENSI DM 31 del 2015

STATO DEL SITO ATTIVATA LA BONIFICA

CERTIFICAZIONE MATRICI SUOLI / SOTTOSUOLI NO

NOTE PER SCHEDA SITO-PIANO BONIFICA

MATRICE : Acque

Aromatici : Benzene,Para-Xilene,Toluene

Altre sostanze normate : ETBE,Idrocarburi totali (espressi come n-esano),MTBE

Tipologia	Matrice coinvolta	Tecnologia	Costo dell'intervento
Bonifica	Acque sotterranee	Pump & Treat	175.000,00
Bonifica	Acque sotterranee	Biorisanamento	175.000,00

