Regione Emilia-Romagna

Regione Marche

REGIONE TOSCANA

AUTORITA' INTERREGIONALE DI BACINO
MARECCHIA - CONCA

PIANO STRALCIO DI BACINO PER L'ASSETTO IDROGEOLOGICO (P.A.I.)
PROGETTO DI VARIANTE 2016
(Deliberazione del Comitato Istituzionale n°1 del 27.04.2016)

Territorio del Comune di SALUDECIO

TAVOLA UNICA

Scala 1 : 10.000

Il presente elaborato grafico non sostituisce i contenuti e l'efficacia degli elaborati di Piano del P.A.I..

Elaborazione
a cura dell'Autorità Interregionale
di Bacino Marecchia – Conca

Segreteria Tecnico - Operativa

Luglio 2016

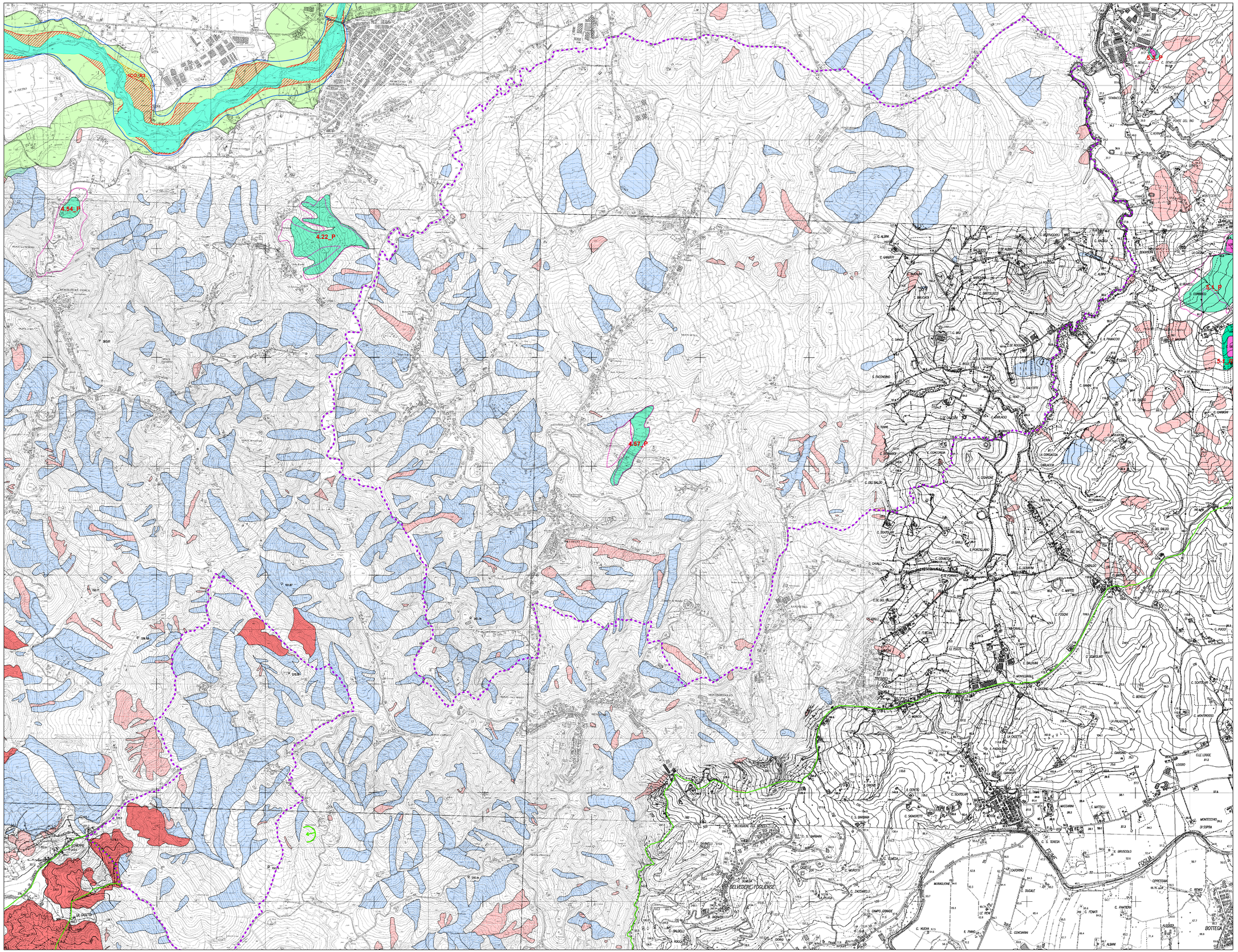

Legenda

- Confini comunali
- Alveo (art. 8)
- Fascia con probabilità di inondazione corrispondente a piene con tempi di ritorno fino a 200 anni nella situazione pre-interventi (art. 9)
- Fascia con probabilità di inondazione corrispondente a piene con tempi di ritorno fino a 200 anni nella situazione post-interventi (art. 9)
- Fasce ad Alta Vulnerabilità Idrologica (art. 9)
- Delimitazione della fascia di territorio con probabilità di inondazione corrispondente a piene con tempi di ritorno fino a 500 anni (art. 10)
- Attraversamenti non adeguati
- **Numero progressivo**
- **Corso d'acqua**
- 16MA_R3 **Livello di rischio (nel caso di ponti T5 o T2 a seconda della criticità a 50 o 200 anni)**
- Calanchi (art. 14)
- Aree in dissesto per fenomeni in atto (art. 14)
- Aree di possibile influenza del dissesto nelle frane di crollo (art. 15)
- Aree di possibile evoluzione del dissesto e frane quiescenti (art. 16)

NN_R **Codice identificativo di area a rischio elevato e/o molto elevato (Perimetrazione di cui all'Allegato 2A)**

NN_P **Codice identificativo di area a pericolosità elevata e/o molto elevata (Perimetrazione di cui all'Allegato 2B)**

Aree in dissesto da assoggettare a verifica (art. 17)

- Attiva
- Quiescente
- **Aree verificate (ex art. 17)**
- **Frana non cartografabile attiva**
- **Frana non cartografabile quiescente**