

**Coordinato con**  
 Integrazione - Fase ad Alta Vulnerabilità Idrologica (Del. C.I. n°11 del 15.12.2004); Assetto idraulico Torrenza Iseo (Del. C.I. n°12 del 15.12.2004); Aggiornamento P.A.I. (Del. C.I. n°6 del 7.12.2005); Variante P.A.I. (Del. C.I. n°2 del 30.11.2006); Aggiornamento P.A.I. (Del. C.I. n°7 del 11.12.2007); Aggiornamento Perimetrazione 3.1.R (Del. C.I. n°5 del 11.12.2007); Variante P.A.I. 2008 (Del. C.I. n°2 del 17.12.2008); Aggiornamento P.A.I. 2011 (Del. C.I. n°2 del 30.11.2011); Variante P.A.I. (Del. C.I. n°3 del 30.11.2011); Aggiornamento Perimetrazione 4.29.P (Del. C.I. n°1 del 14.12.2012); Aggiornamento P.A.I. 2012 (Del. C.I. n°2 del 14.12.2012); Variante P.A.I. (Del. C.I. n°1 del 04.11.2014); Aggiornamento P.A.I. 2014 (Del. C.I. n°2 del 04.11.2014).

**Territorio del Comune di TAVULLIA**

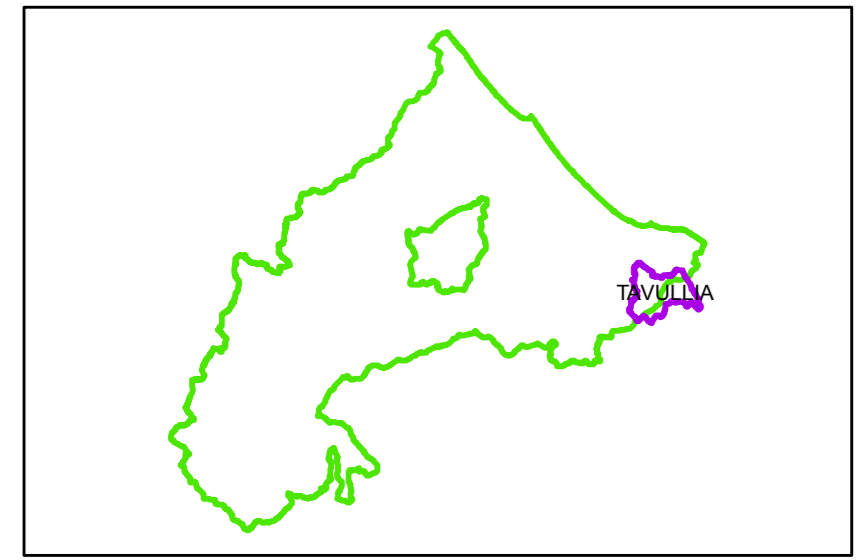

**TAVOLA UNICA**  
 Scala 1 : 10.000

Il presente elaborato grafico coordinato **non sostituisce** i contenuti e l'efficacia del P.A.I. e delle integrazioni ed aggiornamenti successivi sopra richiamati.

Elaborazione a cura dell'Autorità Interregionale di Bacino Marecchia - Conca

Segreteria Tecnico - Operativa Novembre 2014

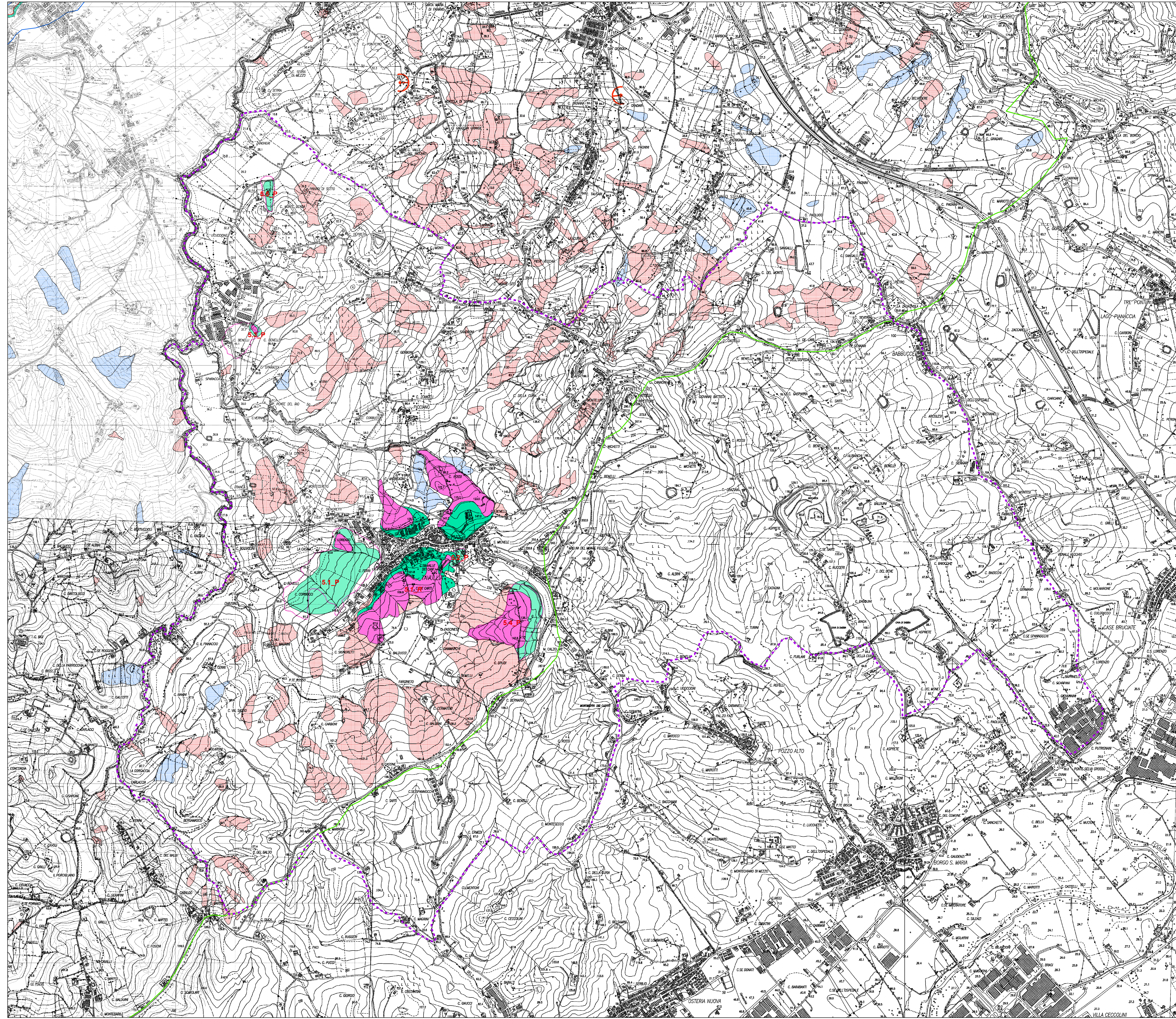

**Legenda**

- Confini comunali
- Alveo (art. 8)
- Fascia con probabilità di inondazione corrispondente a piene con tempi di ritorno fino a 200 anni nella situazione pre-interventi (art. 9)
- Fascia con probabilità di inondazione corrispondente a piene con tempi di ritorno fino a 200 anni nella situazione post-interventi (art. 9)
- Fasce ad Alta Vulnerabilità Idrologica (art. 9)
- Delimitazione della fascia di territorio con probabilità di inondazione corrispondente a piene con tempi di ritorno fino a 500 anni (art. 10)
- Attraversamenti non adeguati
- Numero progressivo**
- Corso d'acqua
- Livello di rischio**  
(nel caso di ponti T5 o T2 a seconda della criticità a 50 o 200 anni)
- Calanchi (art. 14)
- Aree in dissesto per fenomeni in atto (art. 14)
- Aree di possibile influenza del dissesto nelle frane di crollo (art. 15)
- Aree di possibile evoluzione del dissesto e frane quiescenti (art. 16)
- NN\_R** Codice identificativo di area a rischio elevato e/o molto elevato (Perimetrazione di cui all'Allegato 2A)
- NN\_P** Codice identificativo di area a pericolosità elevata e/o molto elevata (Perimetrazione di cui all'Allegato 2B)
- Aree in dissesto da assoggettare a verifica (art. 17)**
- Attiva
- Quiescente
- Aree verificate (ex art. 17)
- Frana non cartografabile attiva
- Frana non cartografabile quiescente