

Deliberazione di Giunta Regionale n. 1460 del 20/09/2021
 COD. 4S2B705 - Comuni vari - Mitigazione del rischio da ingressione marina e da erosione costiera - Messa in sicurezza di tratti critici del litorale dell'Emilia-Romagna - Progettone 4 - Lotto n. 2 Comacchio

CUP: E31B21004160002 Importo: € 3.300.000,00

PROGETTO ESECUTIVO

Planimetria di progetto, sezioni tipo
 Lido delle Nazioni

Progettista: Ing. Stefano Bellini (firmato digitalmente)	Responsabile Unico del Procedimento: Dott.ssa Alice Zecchi (firmato digitalmente)
Collaboratori alla progettazione: Dott. Luciano Arzuffero	
Dott.ssa Laura Grandi	DATA: 10/10/2022
ELABORATO: 05.PE.Cod4S2B705.PlanimetriaProgetto.03.01	
REV. 01 - Rapporto di verifica Prot. 23/09/2022.0049254.E	

SEZ.1

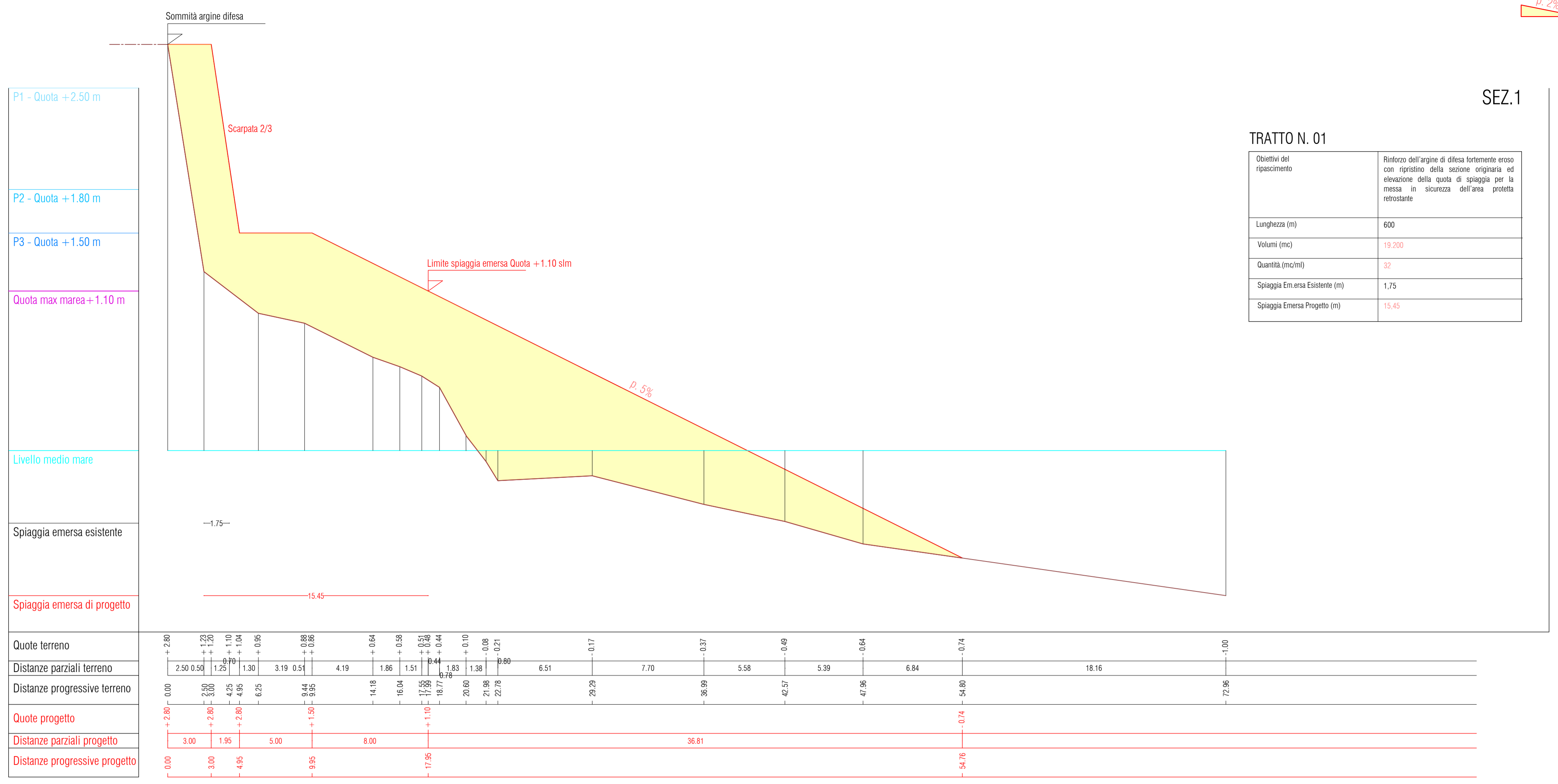

SEZ.2

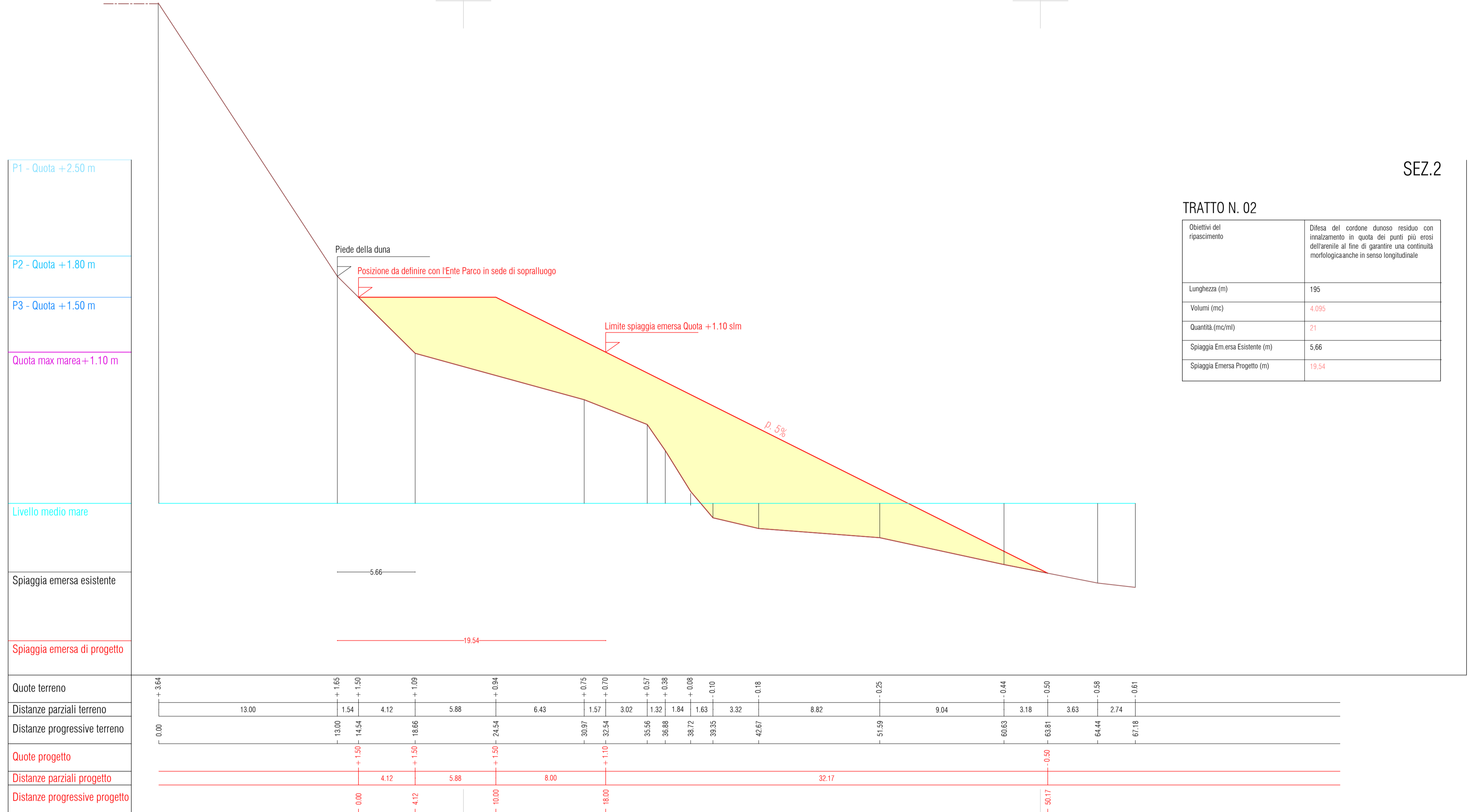

SEZ.3

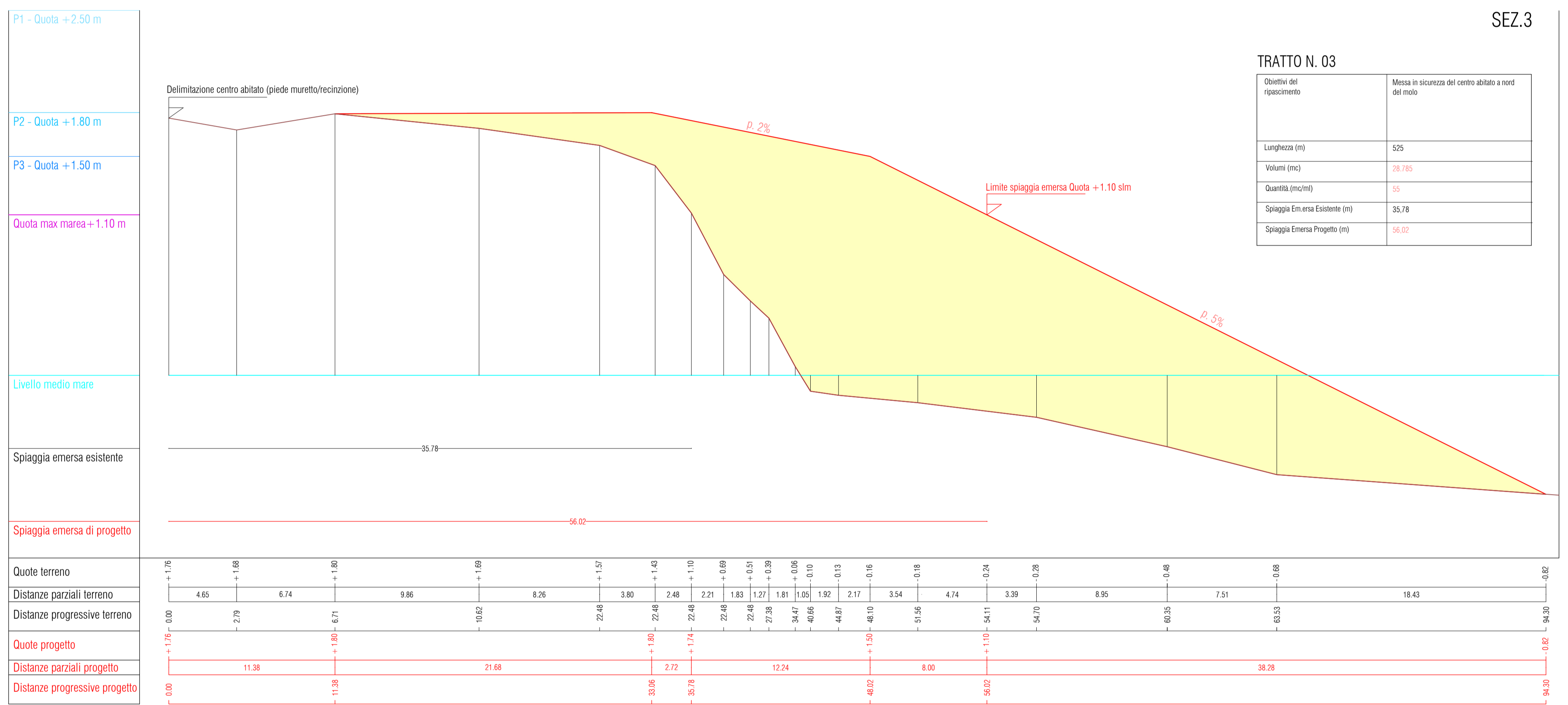

SEZ.4

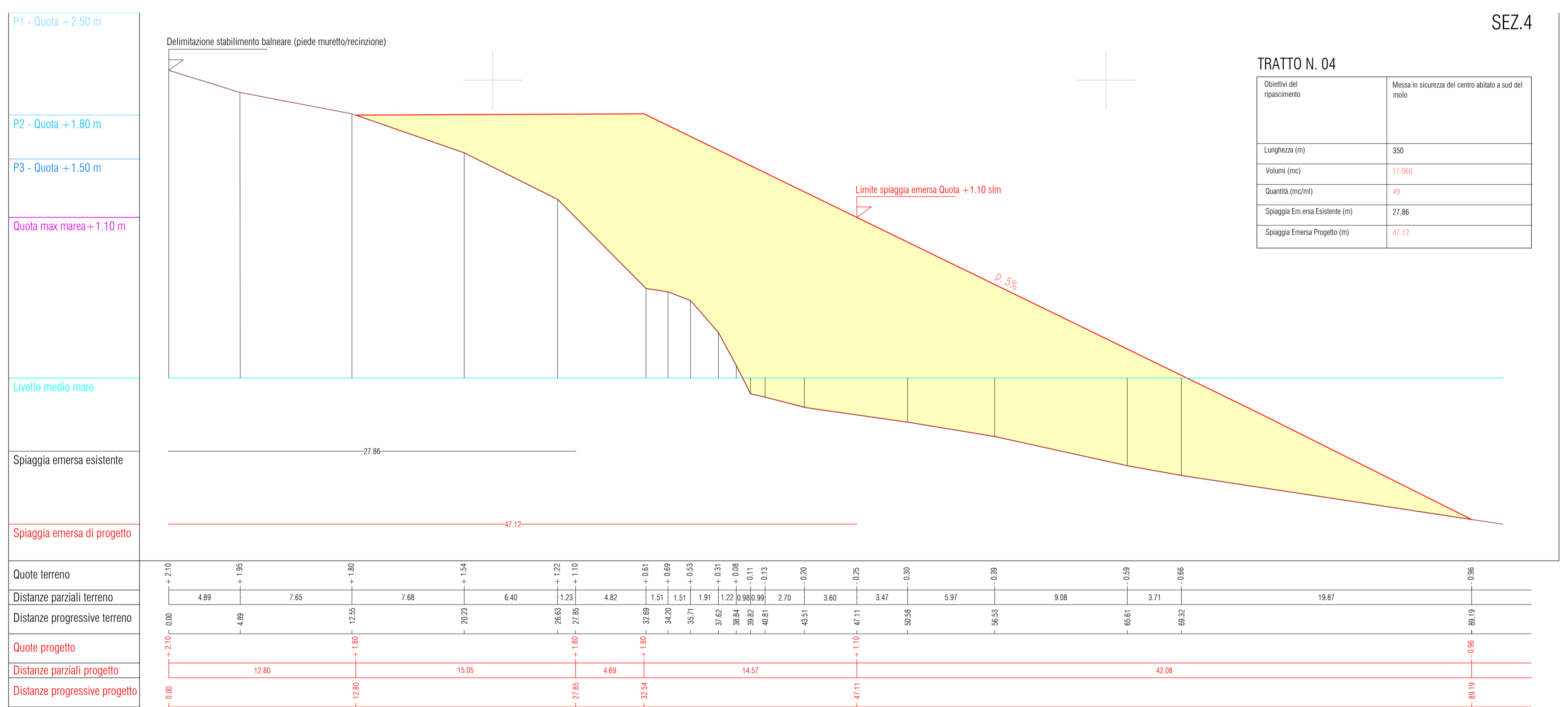

SEZ.5

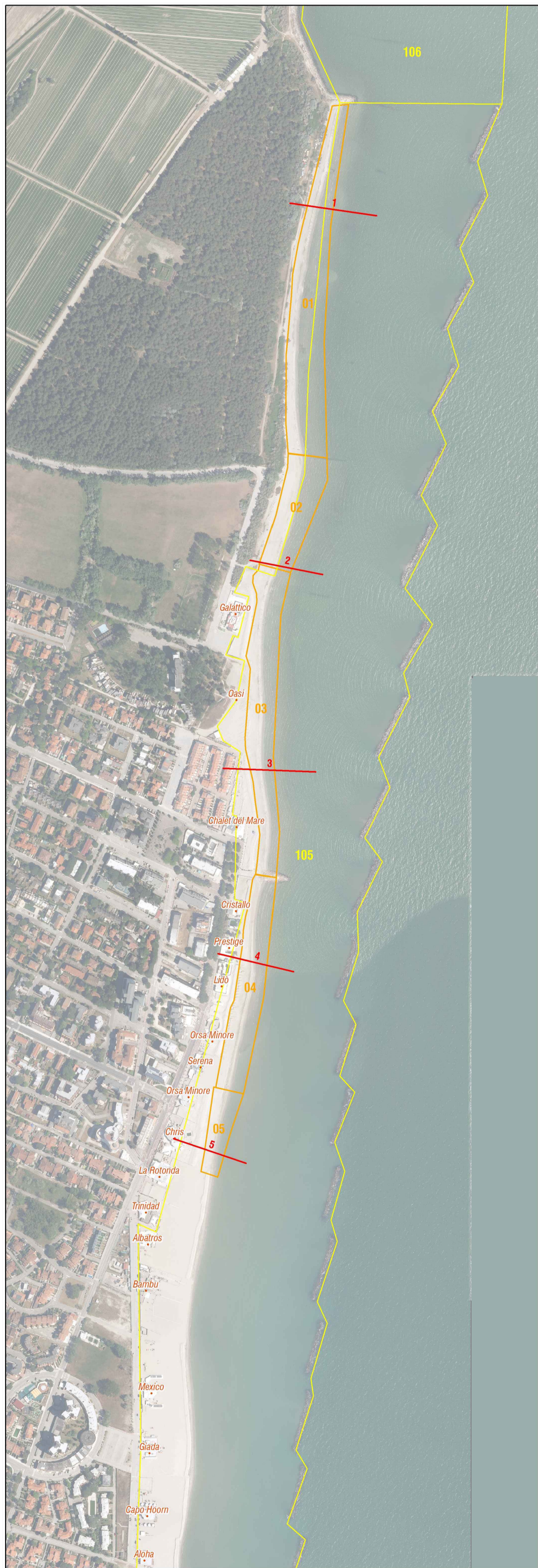
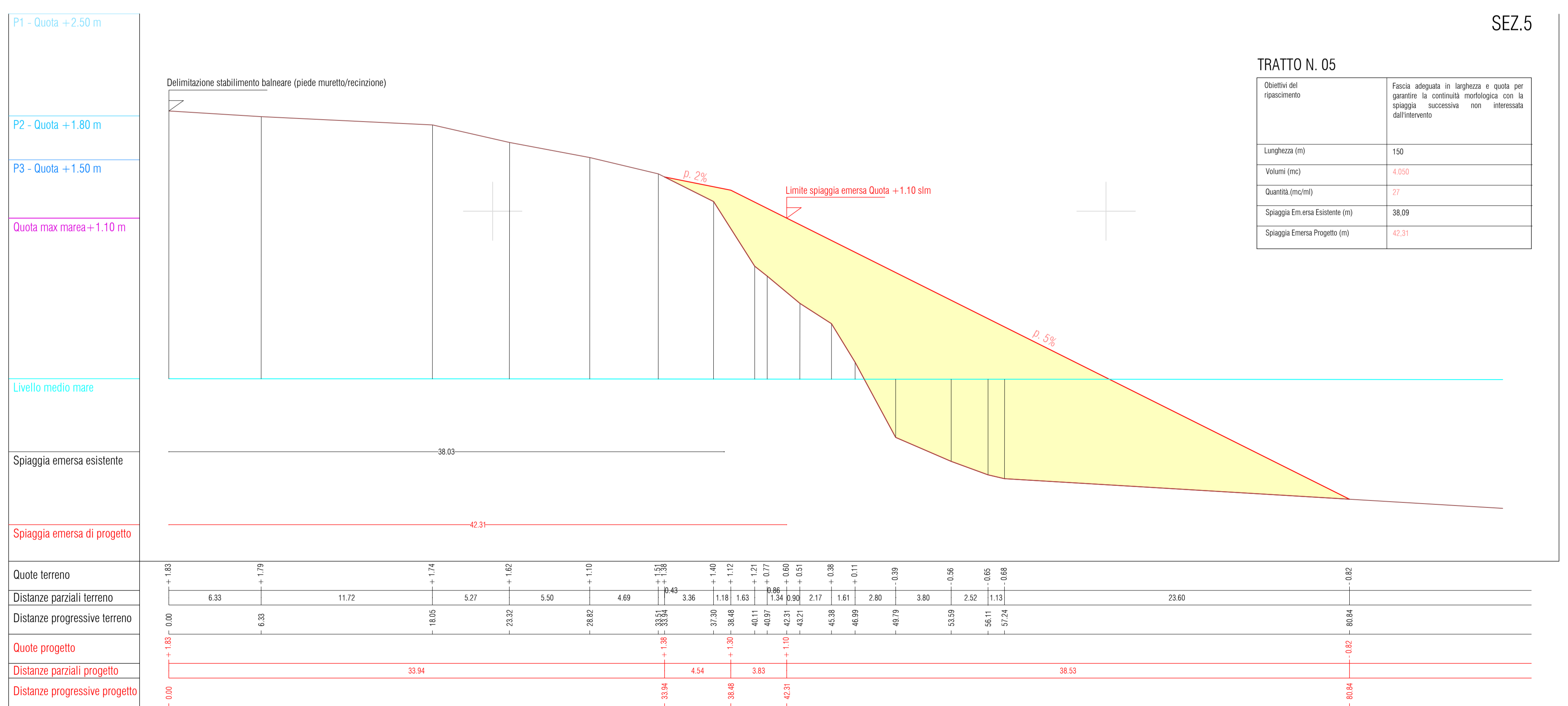

Area di destinazione - Lido delle Nazioni - Rappresentazione su Ortofoto AGEA 2020 - Scala 1:5.000

ZONE INTERVENTO	
Area di protezione	Area di destinazione
Sezioni da rilevare dal 15/09/2021	Sezioni da rilevare Aprile 2018-2019
Occupazione prevalente turistico ricreativa	
Stabilimenti balneari	
SICEL	
Costa (Riviera) (Nero)	
CORRE DI LIVELLO - RILEVAMENTO 2018-2019	
Curva idrometrica	Linea di costa
Curva topografica	

AREA DI DESTINAZIONE: LIDO DELLE NAZIONI		
L	Volume depositato (mc)	
1.820	73.190	