

PIANO STRALCIO PER IL RISCHIO IDROGEOLOGICO

Direttiva inerente le verifiche idrauliche e gli accorgimenti tecnici da adottare per conseguire gli obiettivi di sicurezza idraulica definiti dal Piano Stralcio per il Rischio Idrogeologico ai sensi degli artt. 2ter, 3, 4, 6, 7, 8, 9, 10, 11 del Piano

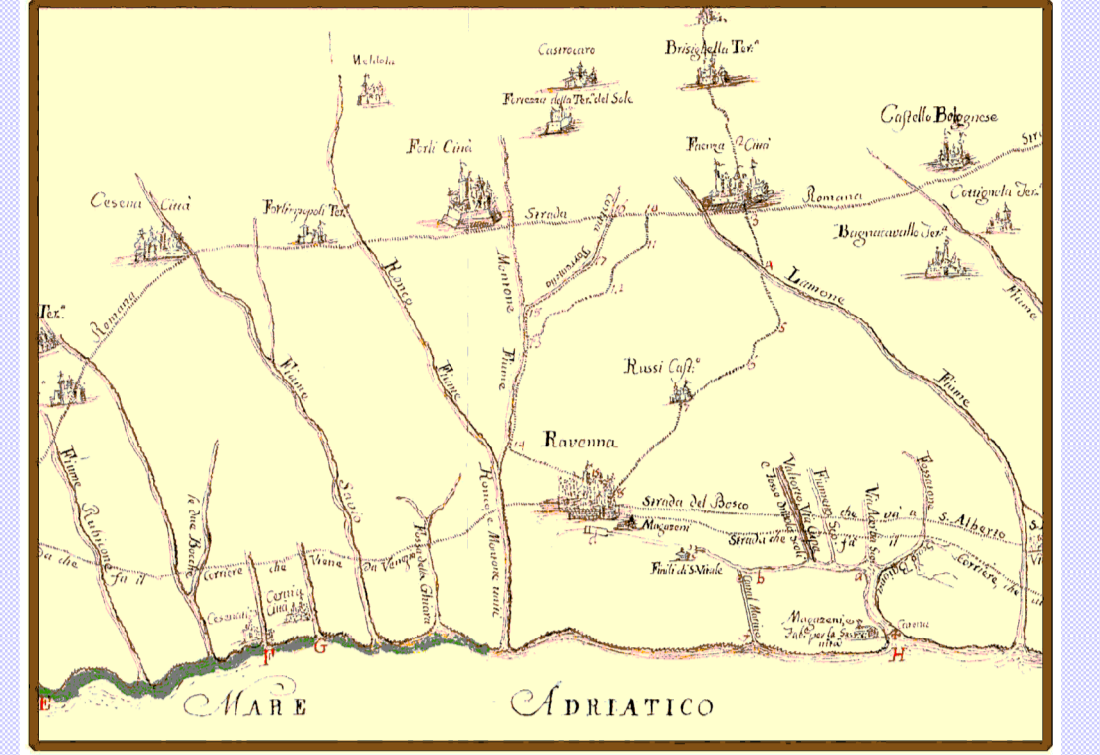

ALLEGATO N. 6
Tiranti idrici di riferimento per le aree di pianura sottoposte a rischio di allagamento (Art. 6)

Scala 1:25000

TAVV. 255 NE - 255 SE

Approvata dal Comitato Istituzionale con delibera n. 3/2 del 20 ottobre 2003 e s.m. e.i., come modificata dalla Variante di coordinamento PGRA-PAI, adottata dal Comitato Istituzionale con delibera n. 2/2 del 7 novembre 2016

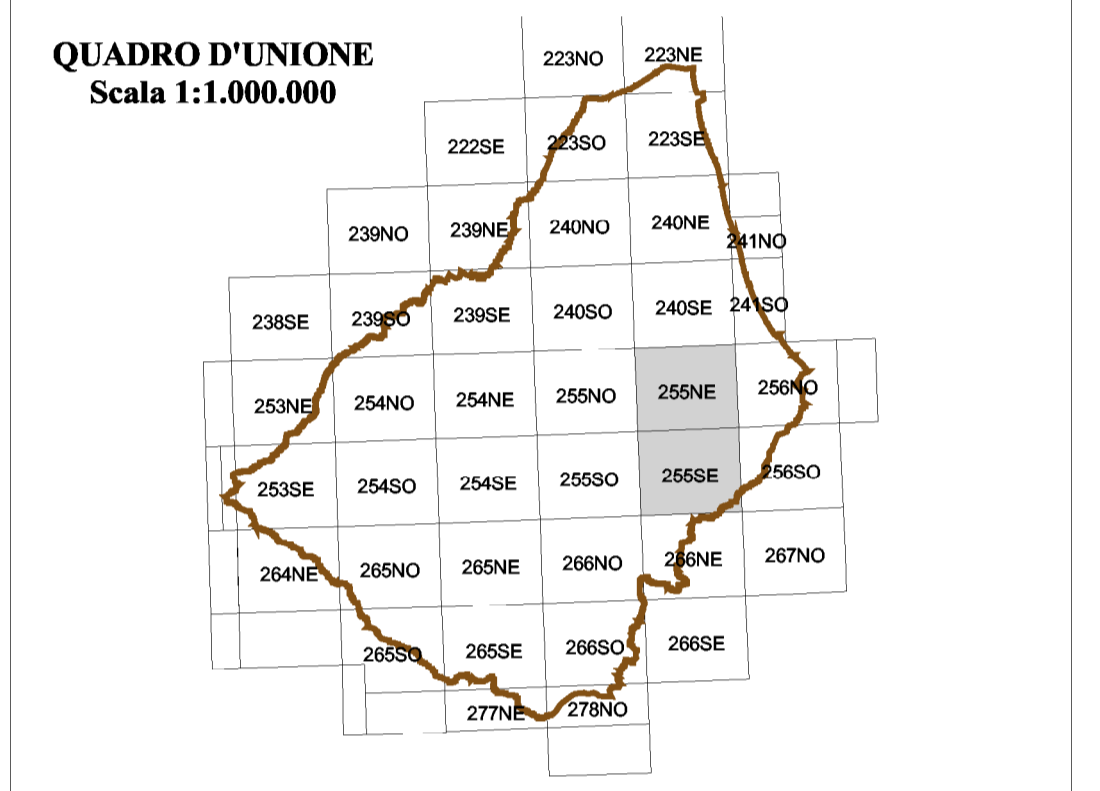
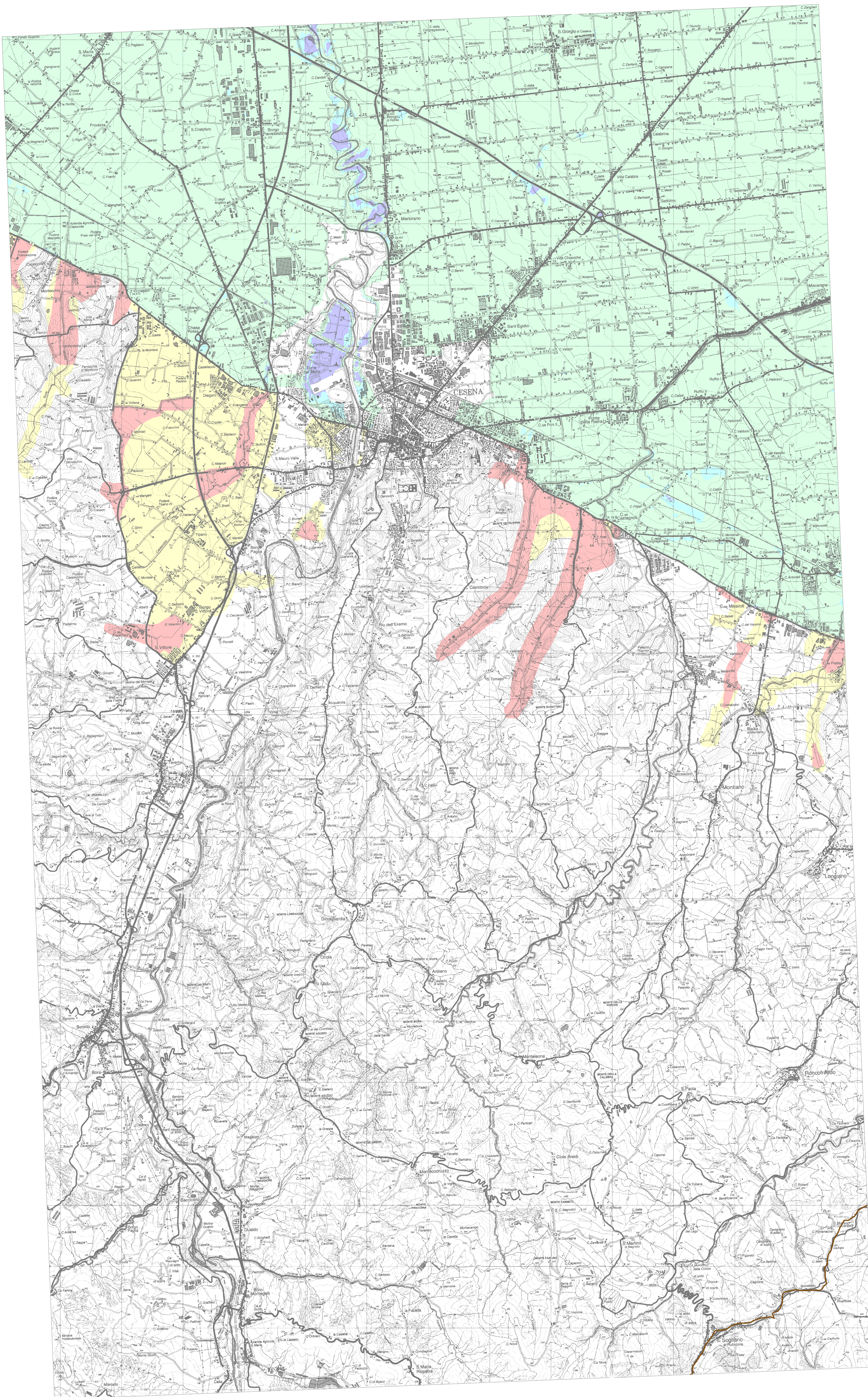

Art. 6: Aree di potenziale allagamento

Tirante idrico di riferimento

- Fino a 50 cm
 - Da 50 a 150 cm
 - Oltre 150 cm
- Tirante idrico convenzionale
- 20 cm
 - 50 cm

Art. 10: Distanze di rispetto dai corpi arginali

-
- Confine A.d.B.R.R.

Inquadramento su base topografica derivata dalle immagini raster delle tavole a scala 1:25.000 della Carta Tecnica Regionale con aggiunta del territorio toscano. Elaborazioni cartografiche a cura della Segreteria Tecnico Operativa A.d.B.

Presidente

Paola Gazzolo

Segretario Generale

Arch. Paola Altobelli

Progettista

Ing. Gabriele Strampelli

Gruppo di lavoro del presente Progetto di Variante

Dott. Gabriele Cassani - Responsabile Pianificazione e norme
Dott. Oscar Zani - Pianificazione e norme
Dott. Claudio Camporesi - Cartografia e supporto informatico

Gruppo di progetto del Piano Stralcio Rischio Idrogeologico

Arch. Ermio Ferrucci - Coordinamento al Progetto di piano
Dott. Domenico Donati - Coordinamento alle Analisi di Piano
Ing. Alberto Pistocchi - Responsabile Progetto rischio idraulico
Dott. Oscar Zani - Responsabile Progetto rischio frane
Dott. Gabriele Cassani - Responsabile Rapporti con la pianificazione e norme
Dott. Claudio Camporesi - Cartografia e supporto informatico
Rag. Carla Gugnoni - Responsabile funzione amministrativa
Seg. Susi Gaudenzi - Supporto funzione amministrativa