

*Direttiva inerente le verifiche idrauliche e gli accorgimenti tecnici da adottare per conseguire gli obiettivi di sicurezza idraulica definiti dal Piano Stralcio per il Rischio Idrogeologico ai sensi degli artt. 2ter, 3, 4, 6, 7, 8, 9, 10, 11 del Piano*

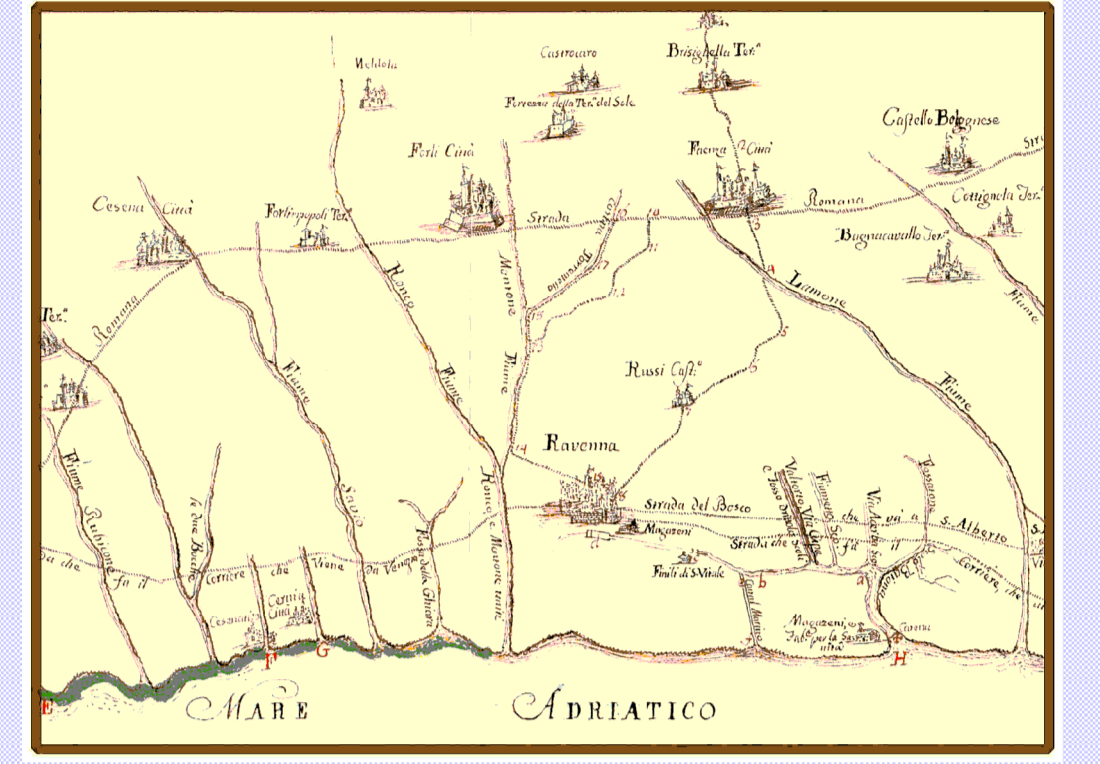

**ALLEGATO N. 6**  
Tiranti idrici di riferimento per le aree di pianura sottoposte a rischio di allagamento (Art. 6)

Scala 1:25000

**TAVV. 256 NO - 256 SO**

Approvata dal Comitato Istituzionale con delibera n. 3/2 del 20 ottobre 2003 e s.m. e l., come modificata dalla Variante di coordinamento PGRA-PAI, adottata dal Comitato Istituzionale con delibera n. 2/2 del 7 novembre 2016

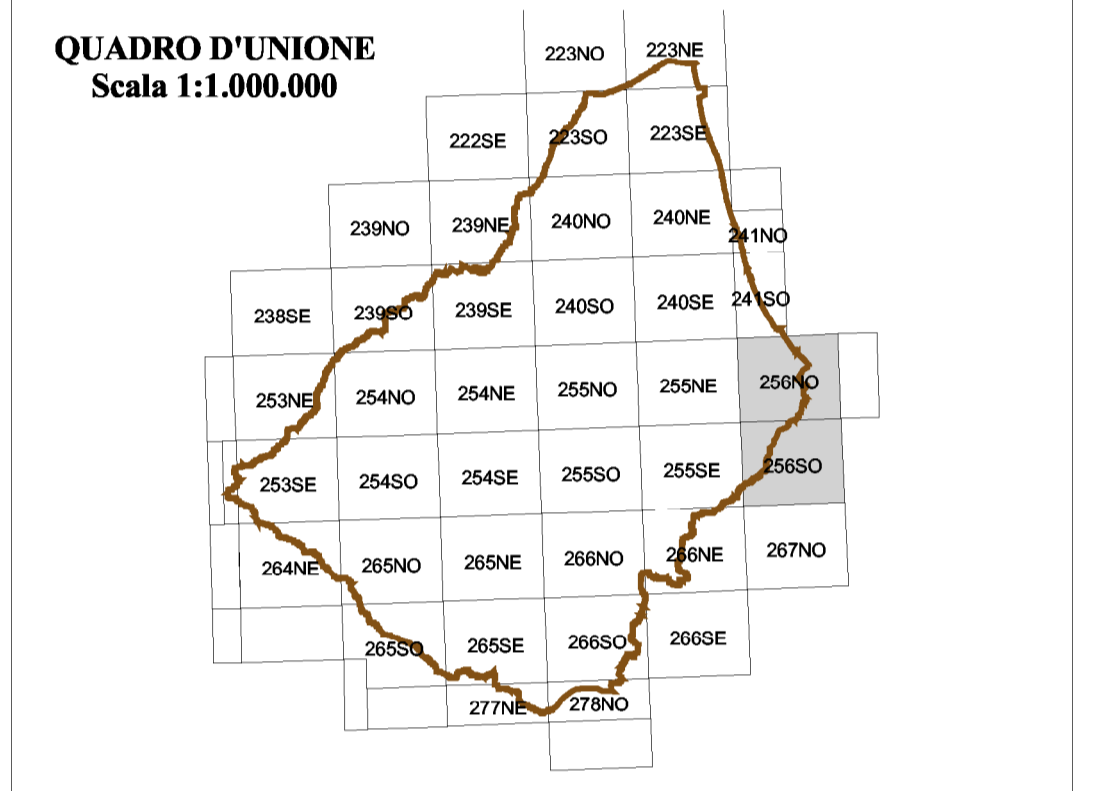
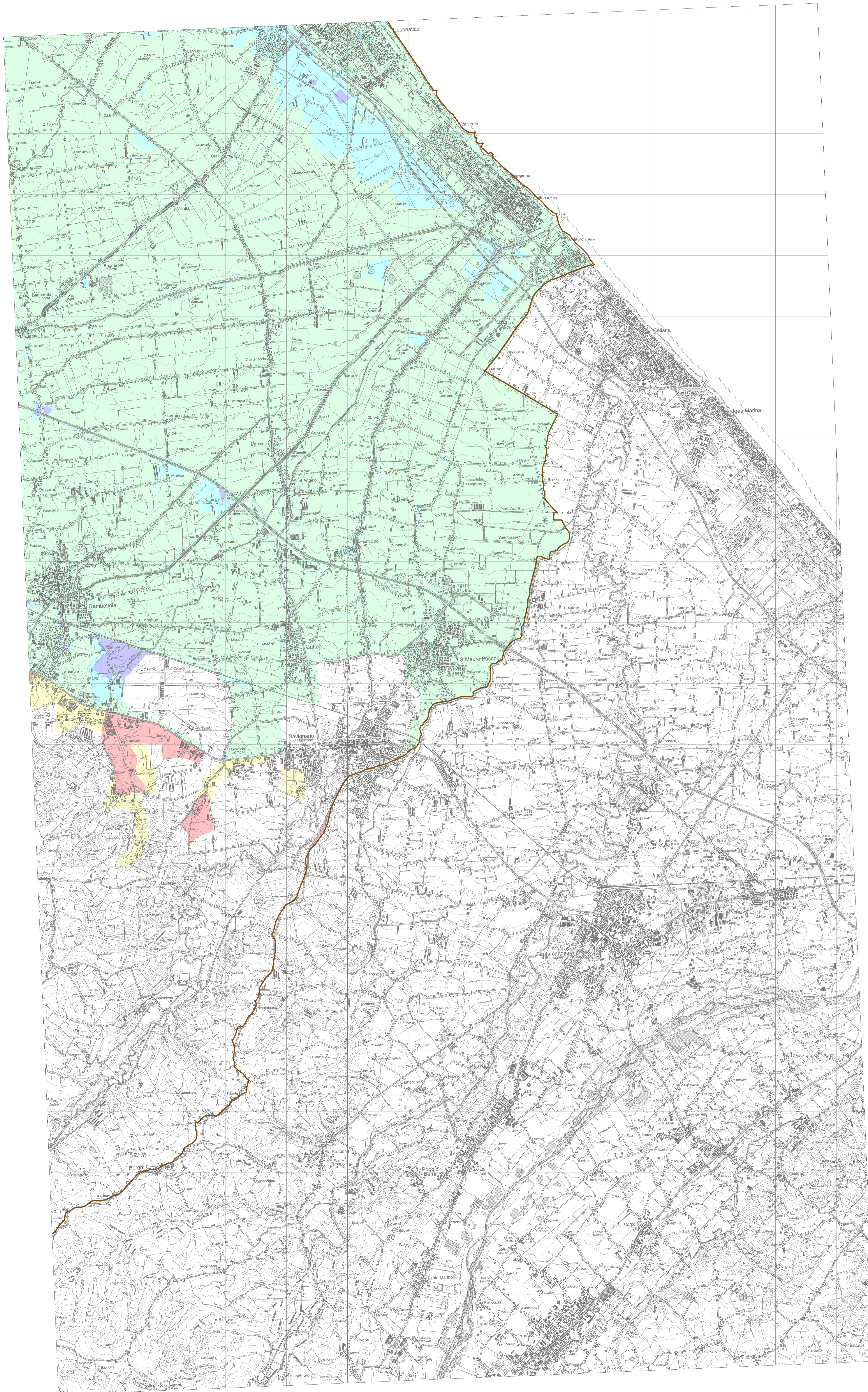

**Art. 6: Aree di potenziale allagamento**

*Tirante idrico di riferimento*

Fino a 50 cm

Da 50 a 150 cm

Oltre 150 cm

*Tirante idrico convenzionale*

20 cm

50 cm

**Art. 10: Distanze di rispetto dai corpi arginali**

Confine A.D.B.R.R.

Inquadramento su base topografica derivata dalle immagini raster delle tavole a scala 1:25.000 della Carta Tecnica Regionale con aggiunte del territorio toscano. Elaborazioni cartografiche a cura della Segreteria Tecnica Operativa A.D.B.

**Presidente**

Paola Gazzolo

**Segretario Generale**

Arch. Paola Altobelli

**Progettista**

Ing. Gabriele Strampelli

**Gruppo di lavoro del presente Progetto di Variante**

Dott. Gabriele Cassani - Responsabile Pianificazione e norme  
Dott. Oscar Zani - Pianificazione e norme  
Dott. Claudio Camporesi - Cartografia e supporto informatico

**Gruppo di progetto del Piano Stralcio Rischio Idrogeologico**

Arch. Erminio Ferrucci - Coordinamento al Progetto di piano  
Dott. Domenico Donati - Coordinamento alle Analisi di Piano

Ing. Alberto Pistocchi - Responsabile Progetto rischio idraulico  
Dott. Oscar Zani - Responsabile Progetto rischio frane  
Dott. Gabriele Cassani - Responsabile Rapporti con la pianificazione e norme  
Dott. Claudio Camporesi - Cartografia e supporto informatico

Rag. Carla Gugnoni - Responsabile funzione amministrativa  
Seg. Susi Gaudenzi - Supporto funzione amministrativa