

**PIANO STRALCIO PER IL RISCHIO IDROGEOLOGICO**

*Variante di coordinamento tra il Piano di Gestione del Rischio di Alluvioni e il Piano Stralcio per il Rischio Idrogeologico*

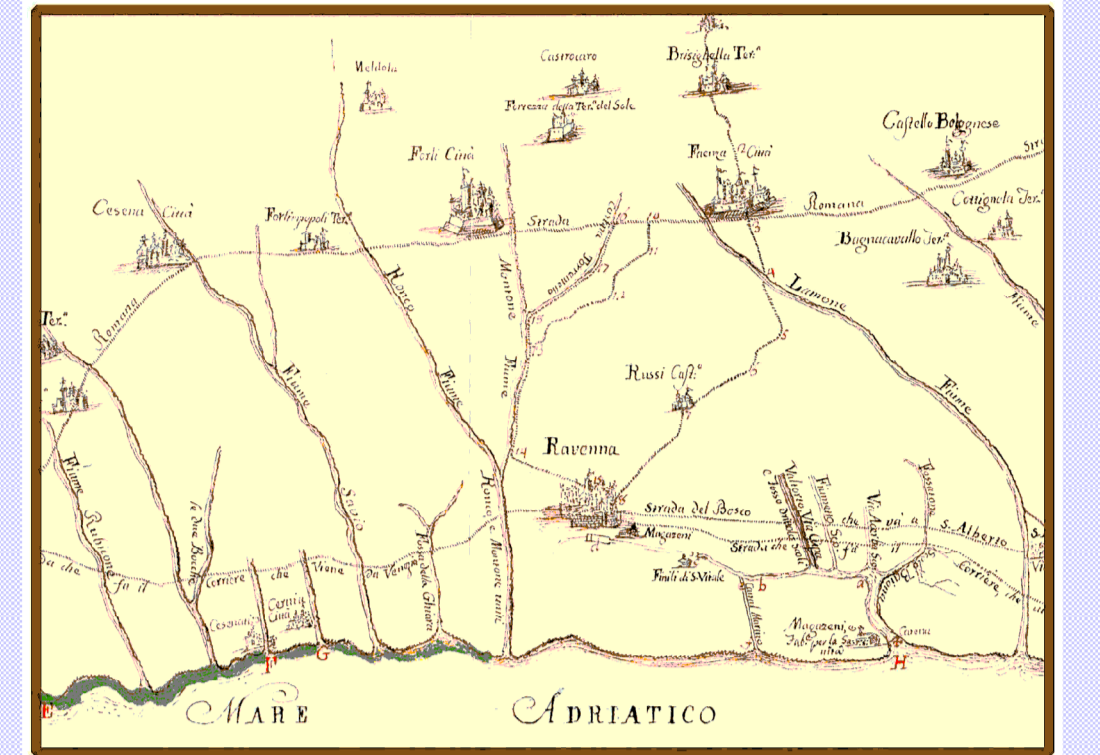

**PERIMETRAZIONE AREE A RISCHIO IDROGEOLOGICO**

Scala 1:25000

TAVV. 254 NO - 254 SO

Adottata dal Comitato Istituzionale con delibera n. 2/2 del 7 novembre 2016  
Approvata dalla Giunta Regionale con DGR n. .... del .....

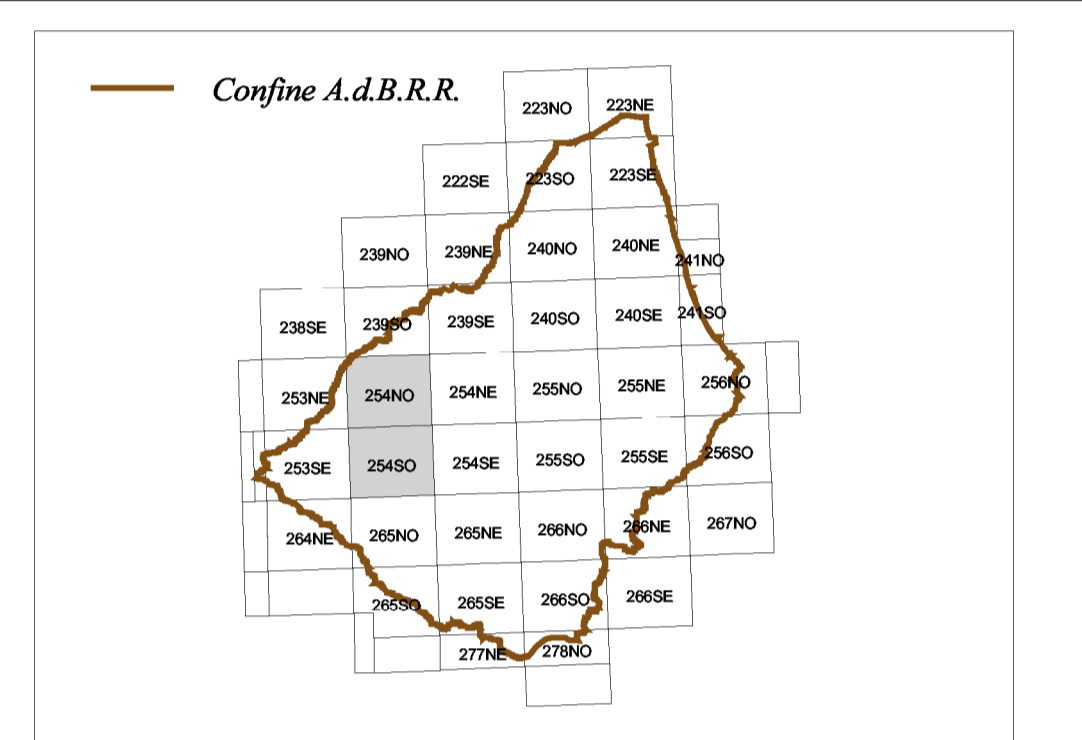
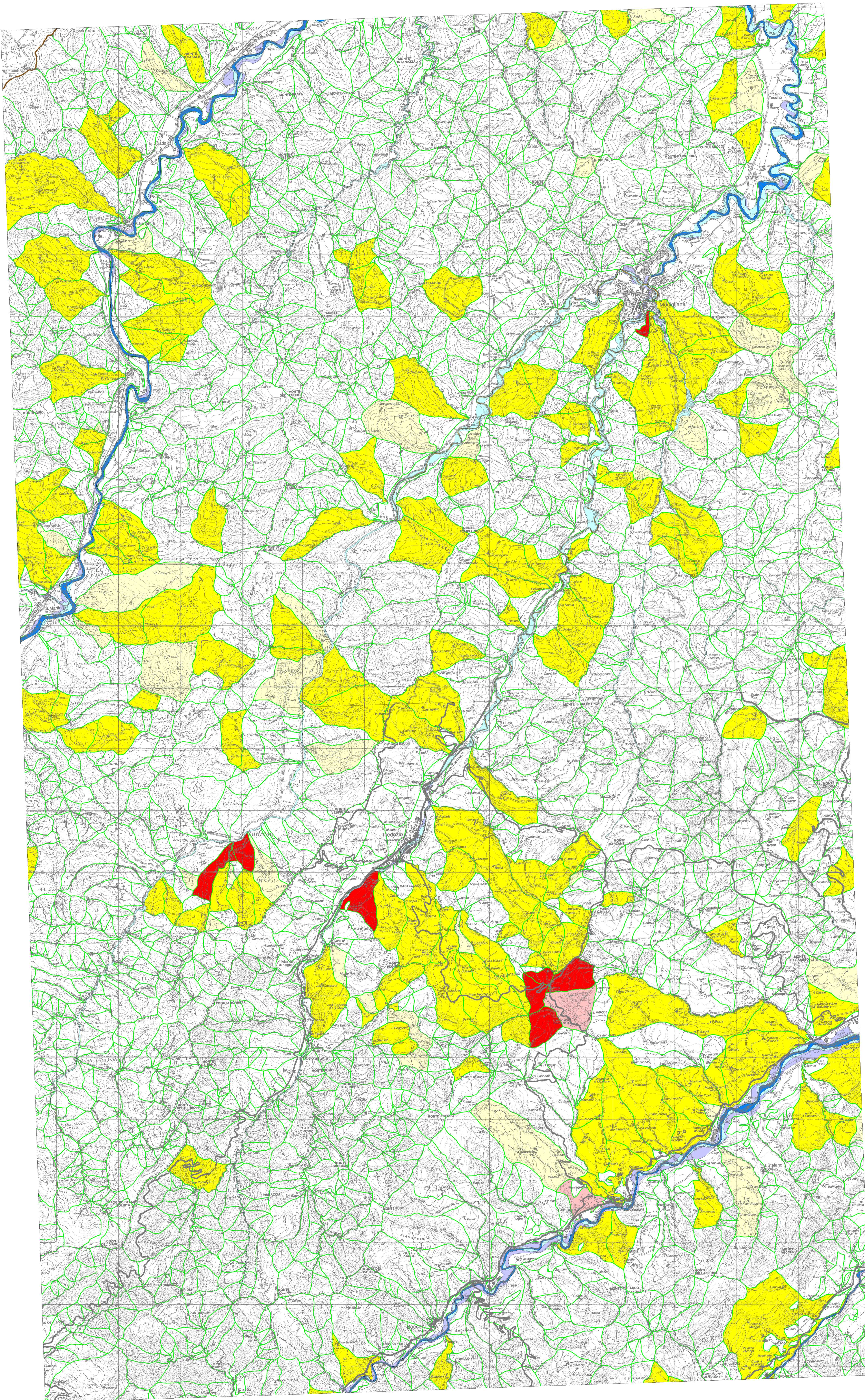

**Aree a rischio idrogeologico**

- TITOLO II - "Assetto della rete idrografica"**
- Art. 2 ter - alveo: piena ordinaria (linea blu), porzione incisa (linea arancione)
  - Art. 3 - aree ad elevata probabilità di esondazione (area azzurra)
  - Art. 4 - aree a moderata probabilità di esondazione (area verde)
  - Art. 6 - aree di potenziale allagamento (area verde scuro)
  - Art. 10 - distanze di rispetto dai corpi arginali (area rosa)
- TITOLO III - "Aree a rischio di frana" (invariato)**
- limite Unità Idromorfologiche Elementari (linea verde)
  - Art. 13 - R1 (rischio moderato) (area verde)
  - Art. 13 - R2 (rischio medio) (area verde scuro)
  - Art. 13 - R3 (rischio elevato) (area rosa)
  - Art. 13 - R4 (rischio molto elevato) (area rossa)
- TITOLO IV - "Costa"**
- Art. 15 - P3 (alluvioni frequenti) (area azzurra)
  - Art. 15 - P2 (alluvioni poco frequenti) (area verde)
  - Art. 15 - P1 (alluvioni rare) (area verde scuro)

Inquadramento su base topografica derivata dalle immagini raster delle tavole a scala 1:25.000 della Carta Tecnica Regionale con aggiunta del territorio toscano. Elaborazioni cartografiche a cura della Segreteria Tecnico Operativa A.d.B.

**Presidente**

Paola Gazzolo

**Segretario Generale**

Arch. Paola Altobelli

**Progettista**

Ing. Gabriele Strampelli

**Gruppo di lavoro del presente Progetto di Variante**

Dott. Gabriele Cassani - Responsabile Pianificazione e norme  
Dott. Oscar Zani - Pianificazione e norme  
Dott. Claudio Camporesi - Cartografia e supporto informatico

**Gruppo di progetto del Piano Stralcio Rischio Idrogeologico**

Arch. Erminio Ferrucci - Coordinamento al Progetto di piano  
Dott. Domenico Donati - Coordinamento alle Analisi di Piano

Ing. Alberto Pistocchi - Responsabile Progetto rischio idraulico  
Dott. Oscar Zani - Responsabile Progetto rischio frane  
Dott. Gabriele Cassani - Responsabile Rapporti con la pianificazione e norme  
Dott. Claudio Camporesi - Cartografia e supporto informatico

Rag. Carla Gugnoni - Responsabile funzione amministrativa  
Seg. Susi Gaudenzi - Supporto funzione amministrativa

\* Per il territorio ricompreso nella Regione Toscana le presenti perimetrazioni hanno valore esclusivamente indicativo. Per gli aspetti normativi si veda l'allegato "Piano stralcio per il rischio idrogeologico per il territorio ricompreso nella Regione Toscana"