

AUTORITA' INTERREGIONALE DI BACINO MARECCHIA - CONCA

**VARIANTE**  
 A) Aggiornamento "Aree in dissesto da assoggettare a verifica" - B) Integrazione e aggiornamento "Fasce di territorio di pertinenza dei corsi d'acqua" del Rio Melo  
**PIANO STRALCIO DI BACINO PER L'ASSETTO IDROGEOLOGICO (P.A.I.)**  
 Decreto Legislativo 3 aprile 2006 n°152  
 Legge 18 maggio 1989 n°183 - Legge 27 febbraio 2009 n°13  
 DELIBERAZIONE DEL COMITATO ISTITUZIONALE N. 1 DEL 04.11.2014

**Quadro generale del Piano Stralcio di Bacino per l'Assetto Idrogeologico**



TAVOLA 4-1  
 Scala 1 : 25.000

La Presidente dell'Autorità Interregionale di Bacino Marecchia - Conca  
**Paola Gazzolo**

Il Segretario Generale dell'Autorità Interregionale di Bacino Marecchia - Conca  
**Gianfranco Giovagnoli**

Redazione a cura dell'Autorità Interregionale di Bacino Marecchia - Conca  
 Segreteria Tecnico - Operativa

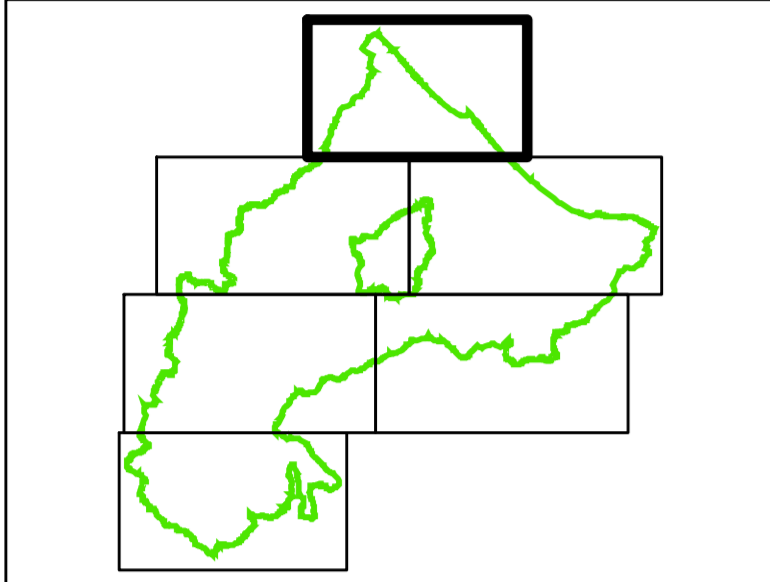
Novembre 2014

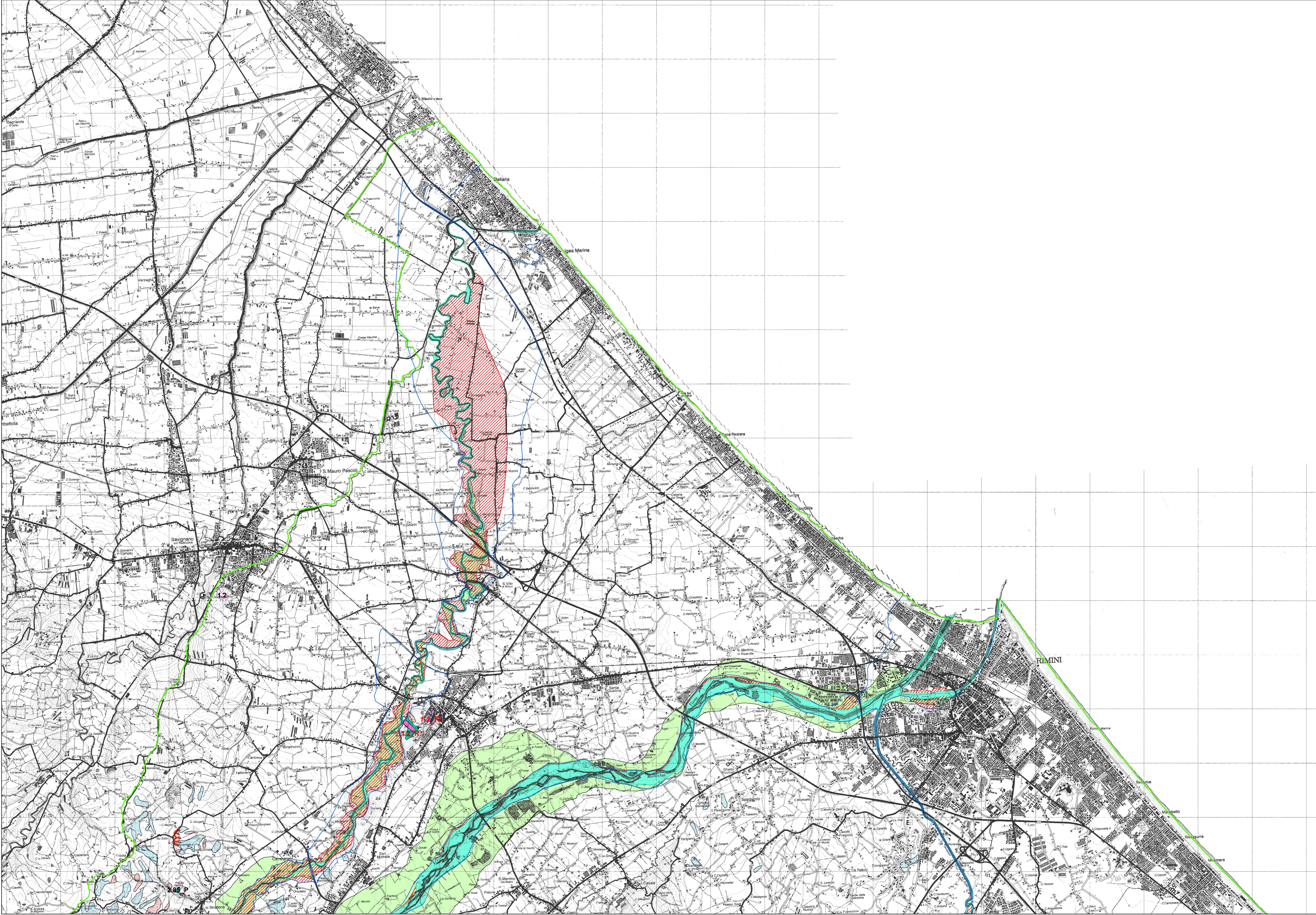

**Legenda**

- Limite dell'Autorità di Bacino
- FASCE FLUVIALI**
- Alveo (art.8)
- Fascia con probabilità di inondazione corrispondente a piene con tempi di ritorno fino a 200 anni nella situazione pre-interventi (art. 9)
- AVI - Fasce ad alta vulnerabilità idrologica
- Delimitazione della fascia di territorio con probabilità di inondazione corrispondente a piene con tempi di ritorno fino a 500 anni (art. 10)
- AREE DI VERSANTE IN CONDIZIONI DI DISSESTO**
- Calanchi (art.14)
- Aree in dissesto per fenomeni in atto (art. 14)
- Aree di possibile influenza del dissesto nelle frane di crollo (art. 15)
- Aree di possibile evoluzione del dissesto e frane quiescenti (art. 16)
- Abitati dichiarati da consolidare ex L.445/1908 nel territorio della Regione Emilia-Romagna (Art. 14, comma 3 lett. e; Art. 15, comma 3 lett. e; Art. 16, comma 3 lett. d)
- Aree verificate (art. 17)
- AREE IN DISSESTO DA ASSOGGETTARE A VERIFICA (ART. 17)**
- Attiva
- Quiescente
- Area non cartografabile attiva
- Area non cartografabile quiescente
- Codice identificativo di area a rischio elevato e/o molto elevato (Perimetrazione di cui all'Allegato 2A)  
**NN\_R**
- Codice identificativo di area a pericolosità elevata e/o molto elevata (Perimetrazione di cui all'Allegato 2B)  
**NN\_P**