Regione Emilia-Romagna

Regione Marche

AUTORITA' INTERREGIONALE DI BACINO MARECCHIA - CONCA

PIANO STRALCIO DI BACINO PER L'ASSETTO IDROGEOLOGICO

Legge 18 maggio 1989 n. 183 art. 17 comma 6 - ter, Legge 3 agosto 1998 n. 267 modificata con Legge 13 luglio 1999 n. 226, Legge 11 dicembre 2000 n. 365

ADOTTATO DAL COMITATO ISTITUZIONALE CON DELIBERA N.2 del 30-03-2004

Carta inventario dei dissesti

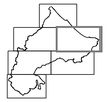

TAVOLA 1-3

Scala 1 : 25.000

Il Presidente dell'Autorità Interregionale di Bacino Marecchia - Conca

Prof. Marioluigi Bruschini

Il Segretario Generale dell'Autorità Interregionale di Bacino Marecchia - Conca

Arch. Gianfranco Giovagnoli

Redazione Progetto

ARPA E-R

Il Direttore Generale

Ing. Edolo Minarelli

Marzo 2004

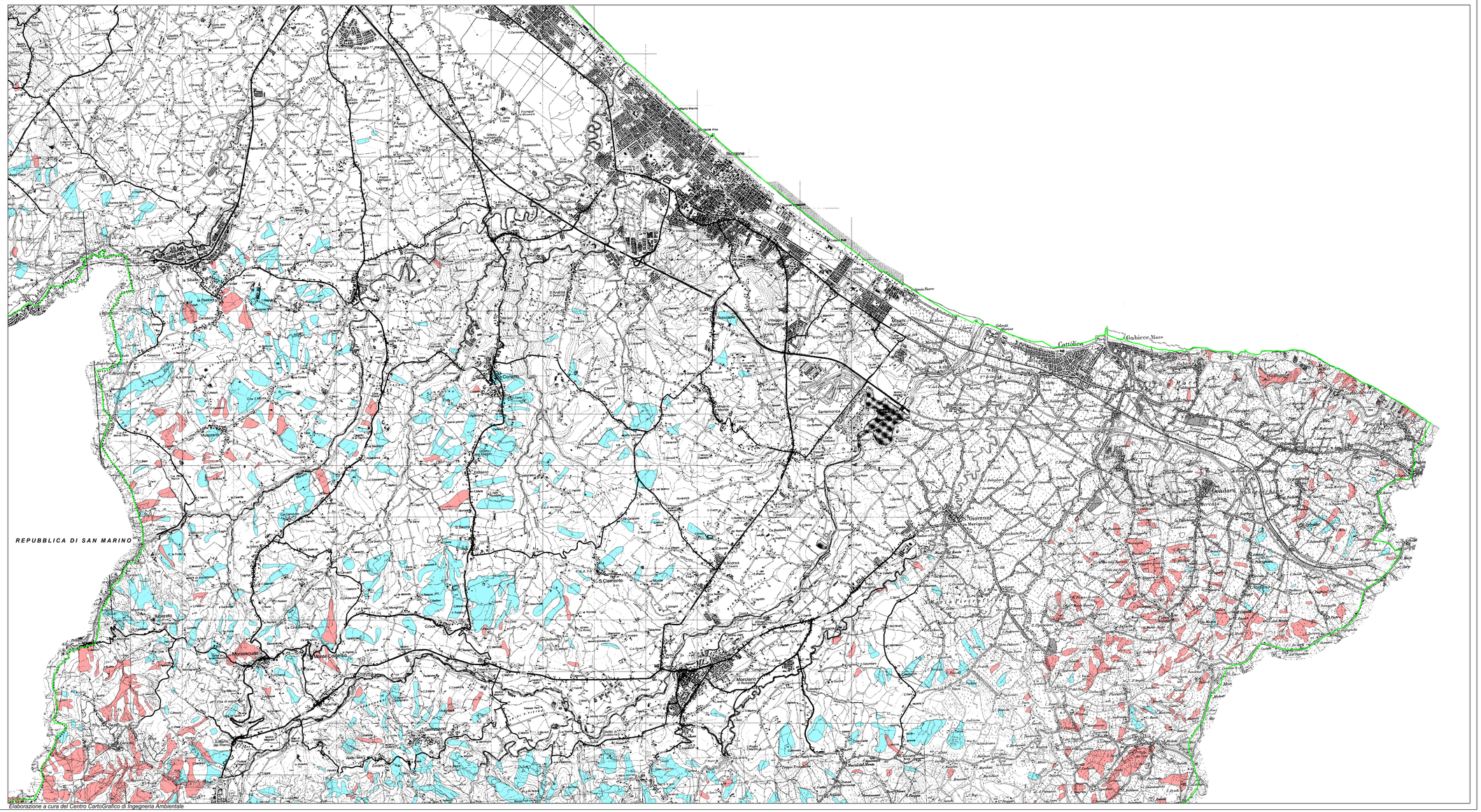

Elaborazione a cura del Centro CartoGrafico di Ingegneria Ambientale

LEGENDA

- Limite dell'Autorità di Bacino
- Frana attiva
- Frana quiescente
- Frana per crollo