

AUTORITA' di BACINO del RENO

**Piano Stralcio
per l'Assetto Idrogeologico**

art. 1 c. 1 L. 03.08.98 n. 267 e s.m.i.

II - RISCHIO IDRAULICO E ASSETTO RETE IDROGRAFICA

II.4 - BACINO DEL TORRENTE SANTERNO

MODIFICA DELL'ALVEO ATTIVO E
DELLA FASCIA DI PERTINENZA FLUVIALE
DEL RIO BRENTANO IN COMUNE DI FIRENZUOLA

RELAZIONE

Il Presidente
dell'Autorità di Bacino del Reno
Prof. Marioluigi Bruschini

Il Progettista
Ing. Gabriele Strampelli

Il Segretario Generale
dell'Autorità di Bacino del Reno
Dott. Ferruccio Melloni

Bologna, 23 aprile 2008

MODIFICA DELL' *ALVEO ATTIVO* E DELLA *FASCIA DI PERTINENZA FLUVIALE*, DI CUI AGLI ARTICOLI 15 E 18 SEL PSAI, DEL RIO BRENTANO NEL COMUNE DI FIRENZUOLA.

La modifica in oggetto riguarda il tratto iniziale del Rio Brentano (tratto A – fig. 1 allegata) che nella Tav. RI.8 del PSAI relativo al Santerno assume un andamento N-S per poi proseguire con un andamento ONO-ESE.

Dall'esauriente documentazione presentata dalla ditta Geo-logic di Firenze risulta che tale tratto iniziale rappresenta un impluvio minore; esso inoltre non è oggi più esistente a seguito dello svolgimento negli anni '70 di attività estrattive. Il tratto iniziale del Rio Brentano risulta essere in realtà quello proveniente da ovest ed evidenziato in rosso nella fig. 1.

Per i motivi sopra esposti, risulta necessario modificare la perimetrazione dell'alveo attivo e della fascia di pertinenza fluviale, accogliendo in tal modo la richiesta fatta dalla ditta Geo-logic di Firenze, come indicato nella fig. 2 allegata.

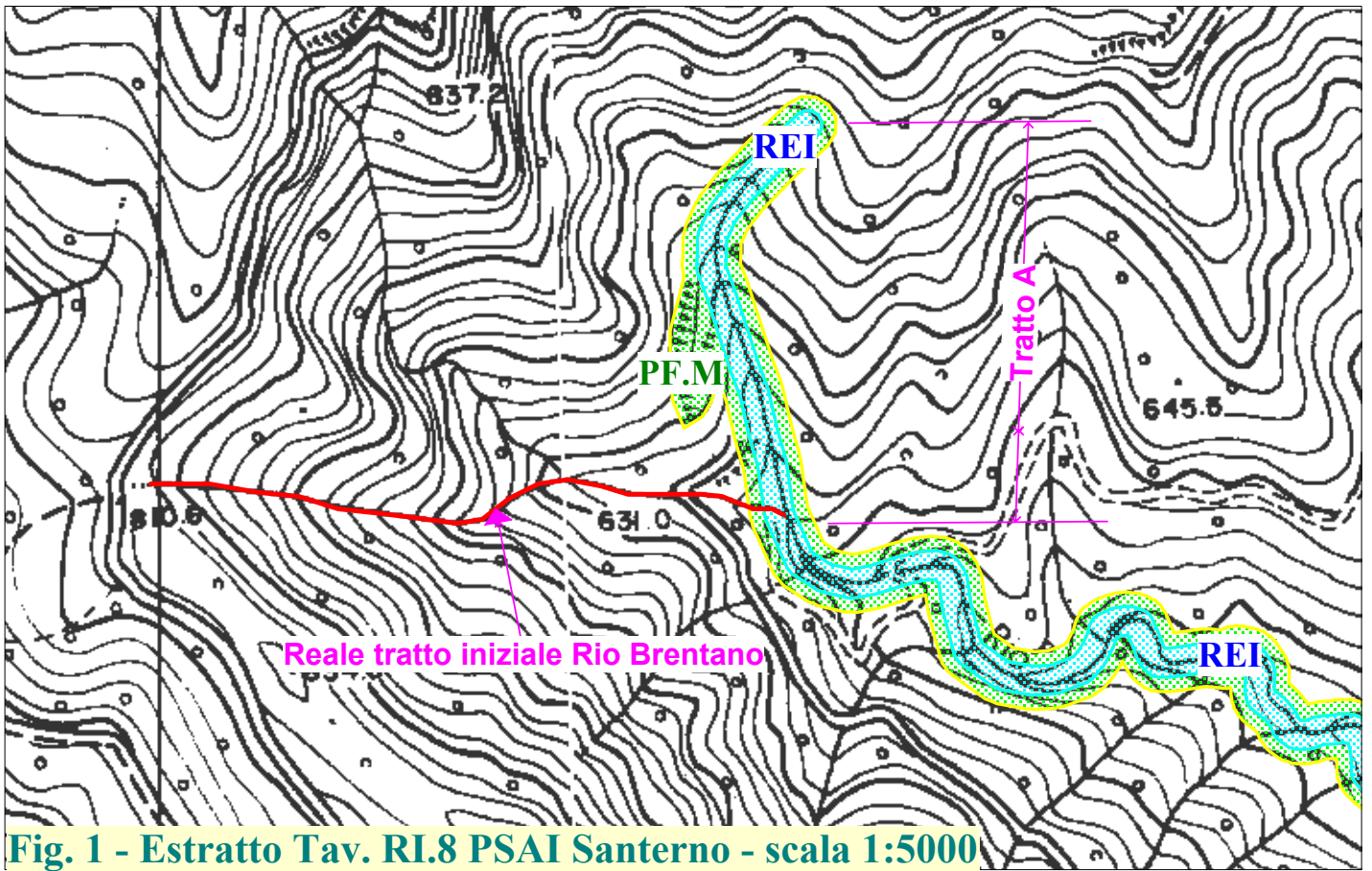

Fig. 1 - Estratto Tav. RI.8 PSAI Santerno - scala 1:5000

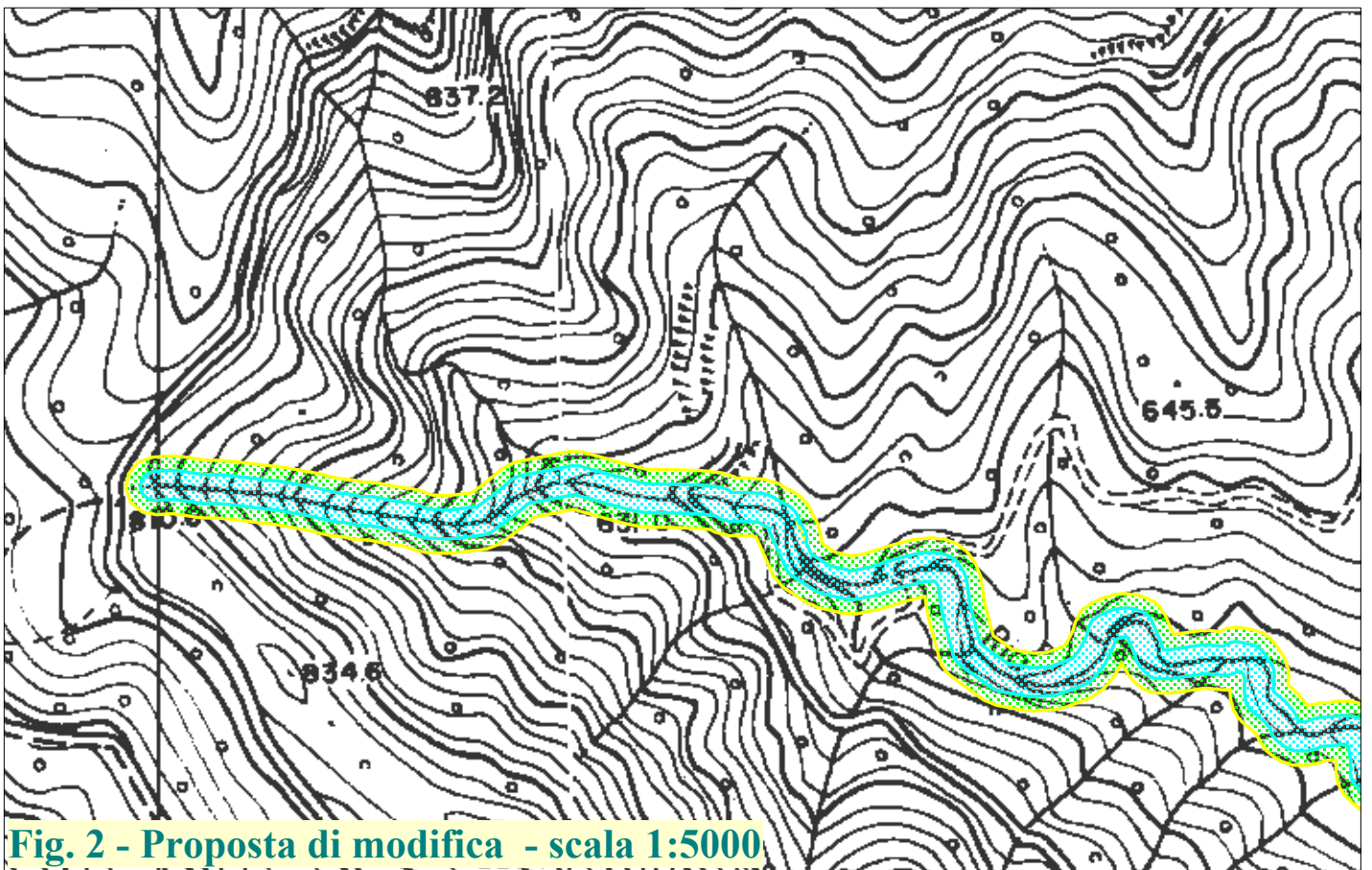

Fig. 2 - Proposta di modifica - scala 1:5000