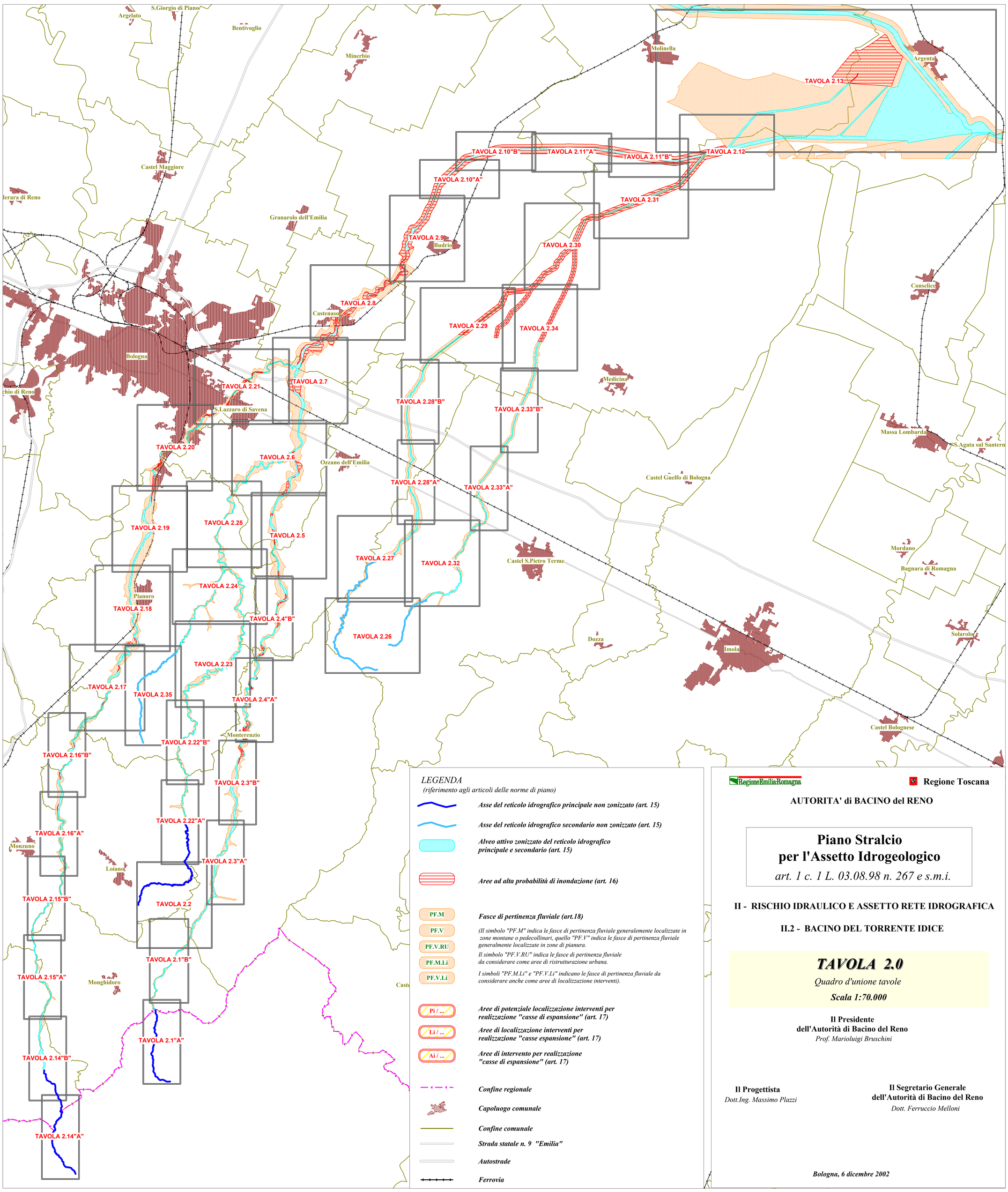

LEGENDA
(riferimento agli articoli delle norme di piano)

- ***Asse del reticolo idrografico principale non zonizzato (art. 15)***
- ***Asse del reticolo idrografico secondario non zonizzato (art. 15)***
- ***Alveo attivo zonizzato del reticolo idrografico principale e secondario (art. 15)***
- ***Aree ad alta probabilità di inondazione (art. 16)***
- PF.M, PF.V, PF.V.RU, PF.M.Li, PF.V.Li — ***Fasce di pertinenza fluviale (art.18)***

(Il simbolo "PF.M" indica le fasce di pertinenza fluviale generalemente localizzate in zone montane o pedecollinari, quello "PF.V" indica le fasce di pertinenza fluviale generalmente localizzate in zone di pianura.
Il simbolo "PF.V.RU" indica le fasce di pertinenza fluviale da considerare come aree di ristrutturazione urbana.
I simboli "PF.M.Li" e "PF.V.Li" indicano le fasce di pertinenza fluviale da considerare anche come aree di localizzazione interventi).

- Pi / ... — ***Aree di potenziale localizzazione interventi per realizzazione "casse di espansione" (art. 17)***
- Li / ... — ***Aree di localizzazione interventi per realizzazione "casse espansione" (art. 17)***
- Ai / ... — ***Aree di intervento per realizzazione "casse di espansione" (art. 17)***
- ***Confine regionale***
- ***Capoluogo comunale***
- ***Confine comunale***
- ***Strada statale n. 9 "Emilia"***
- ***Autostrade***
- ***Ferrovia***

RegioneEmiliaRomagna — Regione Toscana

AUTORITA' di BACINO del RENO

Piano Stralcio per l'Assetto Idrogeologico

art. 1 c. 1 L. 03.08.98 n. 267 e s.m.i.

II - RISCHIO IDRAULICO E ASSETTO RETE IDROGRAFICA

II.2 - BACINO DEL TORRENTE IDICE

TAVOLA 2.0

Quadro d'unione tavole

Scala 1:70.000

Il Presidente
dell'Autorità di Bacino del Reno
Prof. Marioluigi Bruschini

Il Progettista
Dott.Ing. Massimo Plazzi

Il Segretario Generale
dell'Autorità di Bacino del Reno
Dott. Ferruccio Melloni

Bologna, 6 dicembre 2002