

Legenda
(riferimento agli articoli delle norme di piano)

- Reticolo idrografico principale (art. 15)
- Reticolo idrografico secondario (art. 15)
- Reticolo idrografico minore (art. 15)
- Reticolo di bonifica (art. 15)
- Bacino imbrifero di pianura e pedecollinare del fiume Reno (art. 20)
- Ambito montano delle fasce di pertinenza fluviale, P.F.M (art. 18)
- Ambito di pianura delle fasce di pertinenza fluviale, P.F.V (art. 18)
- Confine comunale
- Confine regionale

La cartografia di base è derivata dalla carta tecnica regionale (C.T.R.) della Regione Emilia-Romagna in scala 1:25.000 (tavole 18550, 18550 e 20350).

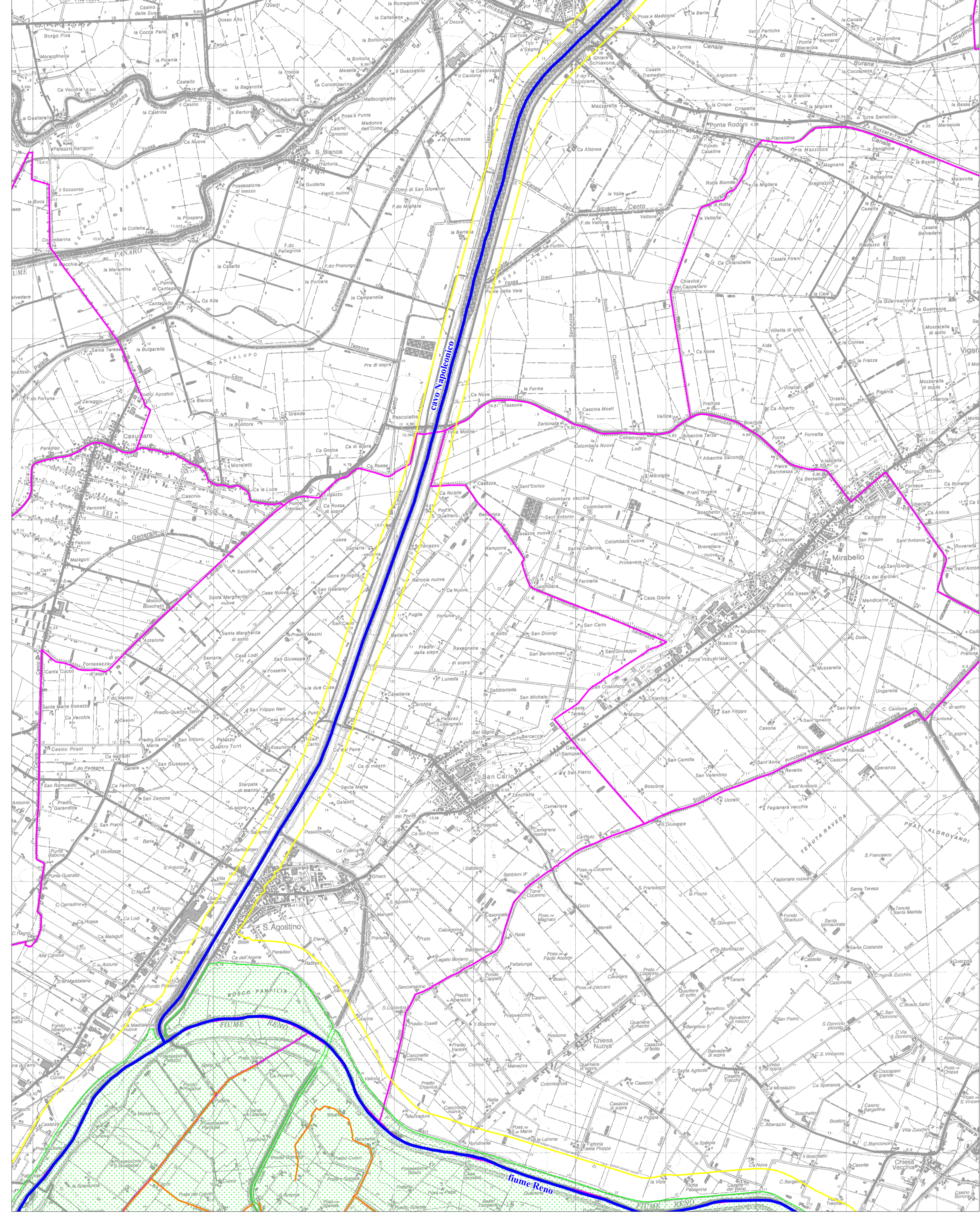

Regione Toscana
AUTORITA' di BACINO del RENO

**Piano Stralcio
per l'Assetto Idrogeologico**
art. 1 c. 1 L. 03.08.98 n. 267 e s.m.i.

II - RISCHIO IDRAULICO E ASSETTO RETE IDROGRAFICA
II.1 - BACINO DEL FIUME RENO

TAVOLA 1.8
Reticolo idrografico, ambiti territoriali normati
Scala 1:25.000

Il Presidente
dell'Autorità di Bacino del Reno
Prof. Marioluigi Bruschini

Il Progettista
Dott. Ing. Lorenza Zamboni

Il Segretario Generale
dell'Autorità di Bacino del Reno
Dott. Ferruccio Melloni

Bologna, 6 dicembre 2002