

PIANO STRALCIO PER IL RISCHIO IDROGEOLOGICO

Variante al Titolo II "Assetto della rete idrografica"

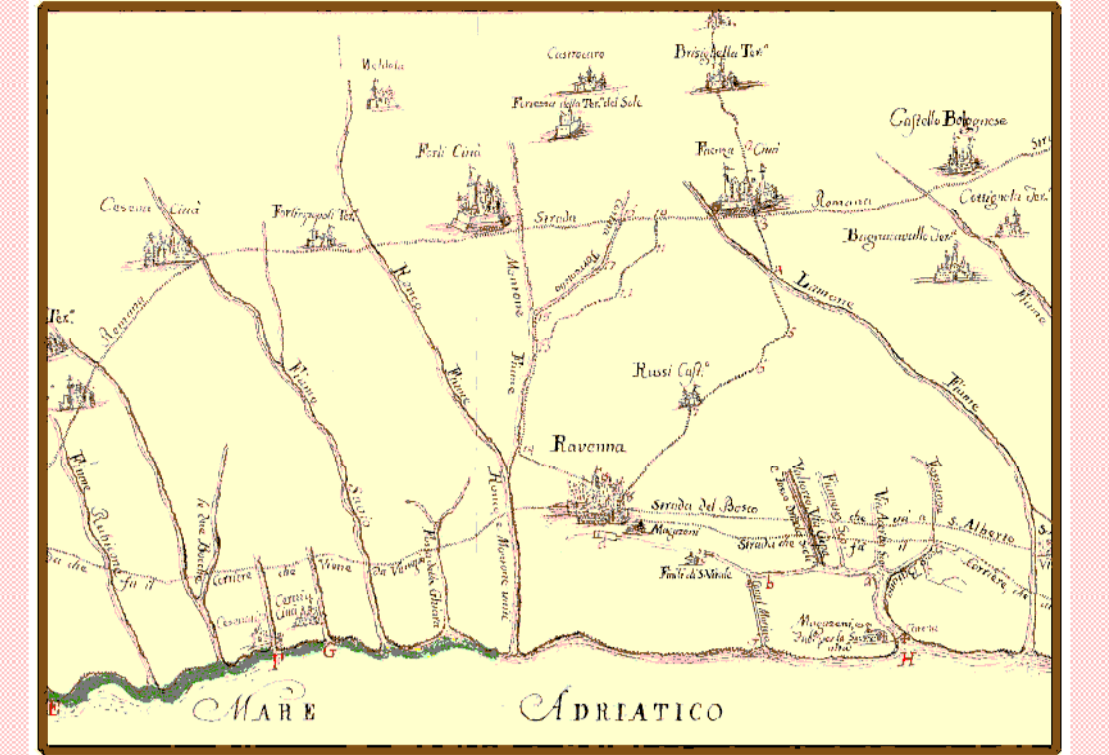

PERIMETRAZIONE AREE A RISCHIO IDROGEOLOGICO

Scala 1:25000

TAVV. 265 NE - 265 SE - 277 NE

Adottato dal Comitato Istituzionale con delibera n. 2/2 del 16 novembre 2011
Approvata con Delibera Giunta Regionale n. 1877 del 19 dicembre 2011

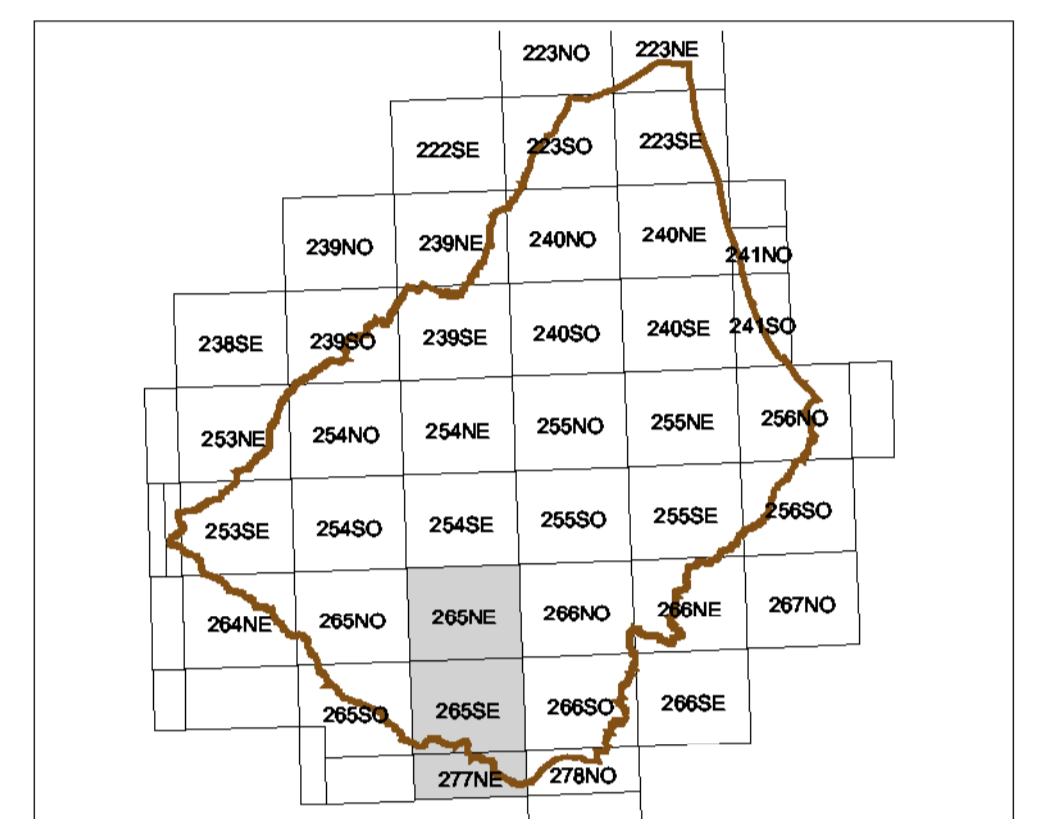
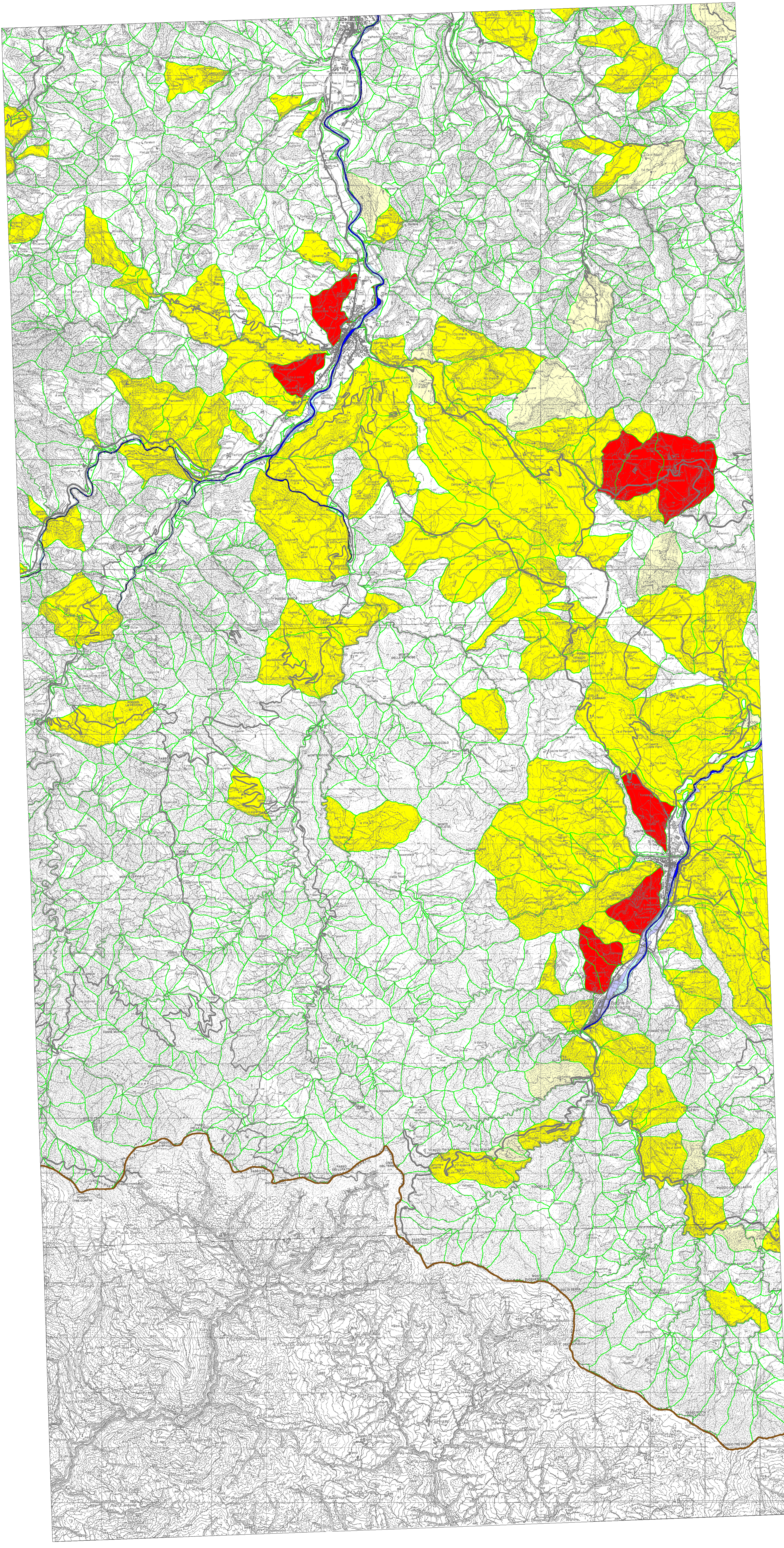

Aree a rischio idrogeologico

- TITOLO II - "Assetto della rete idrografica"**
- Art. 2 ter - alveo
 - Art. 3 - aree ad elevata probabilità di esondazione
 - Art. 4 - aree a moderata probabilità di esondazione
 - Art. 6 - aree di potenziale allagamento
 - Art. 10 - distanze di rispetto dai corpi arginali
- TITOLO III - "Aree a rischio di frana" (invariato)**
- Limite Unità Idromorfologiche Elementari
 - Art. 13 - R1 (rischio moderato)
 - Art. 13 - R2 (rischio medio)
 - Art. 13 - R3 (rischio elevato)
 - Art. 13 - R4 (rischio molto elevato)

Sono soppressi dalla presente variante gli articoli:
Art.3 comma 8, Art.3 comma 1 lettera b, Art.3 comma 1 lettera a,
Art.4 comma 3, Art.4 comma 2, Art. 5 - aree a bassa probabilità di esondazione.

Inquadramento su base topografica derivata dalle immagini raster delle tavole a scala 1:25.000 della Carta Tecnica Regionale con aggiunta del territorio toscano. Elaborazioni cartografiche a cura della Segreteria Tecnico Operativa A.d.B.

Comitato Istituzionale

Paola Gazzolo - Presidente
Luciana Garbuglia
Mara Roncuzzi

Segretario Generale

Dott. Giuseppe Bortone

Gruppo di progetto del Piano stralcio Rischio Idrogeologico

Arch. Ermínio Ferrucci - Coordinamento al Progetto di piano
Dott. Domenico Donati - Coordinamento alle Analisi di Piano
Ing. Alberto Pistocchi - Responsabile Progetto rischio idraulico
Dott. Oscar Zani - Responsabile Progetto rischio frane
Dott. Gabriele Cassani - Responsabile Rapporti con la pianificazione e norme
Dott. Claudio Camporesi - Cartografia e supporto informatico
Rag. Carla Gugnoni - Responsabile funzione amministrativa
Seg. Susi Gaudenzi - Supporto funzione amministrativa

Gruppo di lavoro per la presente variante

Ing. Alberto Pistocchi (metodologia e project management), Dott. Gabriele Cassani,
Dott. Claudio Camporesi, Dott. Oscar Zani (Autorità dei Bacini Regionali Romagnoli)
Elaborazione del DTM di pianura: Prof. Giorgi, Univ. di Bologna - Dott. Paolo Rosetti
Rilievi topografici dei corsi d'acqua a cura del Servizio Tecnico dei bacini Romagnoli

Elaborazione calcoli idraulici:
MED Ingegneria s.r.l. - Padova (Ing. Paolo Polo, Ing. Paolo Mastrocchia)
Ing. Paolo Mazzoli

Verifiche di campagna dei risultati dei calcoli idraulici:
Geom. Fausto Pardolesi, Ing. Davide Sormani, Geom. Andrea Bezzi, Geom. Luciano Casali
(Servizio Tecnico di Bacino dei Fiumi Romagnoli)

Relazione a cura di Alberto Pistocchi e Davide Sormani