

PERIMETRAZIONE AREE A RISCHIO IDROGEOLOGICO

Scala 1:25000

TAVV. 265 NO - 265 SO

Adottato dal Comitato Istituzionale con delibera n. 2/2 del 16 novembre 2011
Approvata con Delibera Giunta Regionale n. 1877 del 19 dicembre 2011

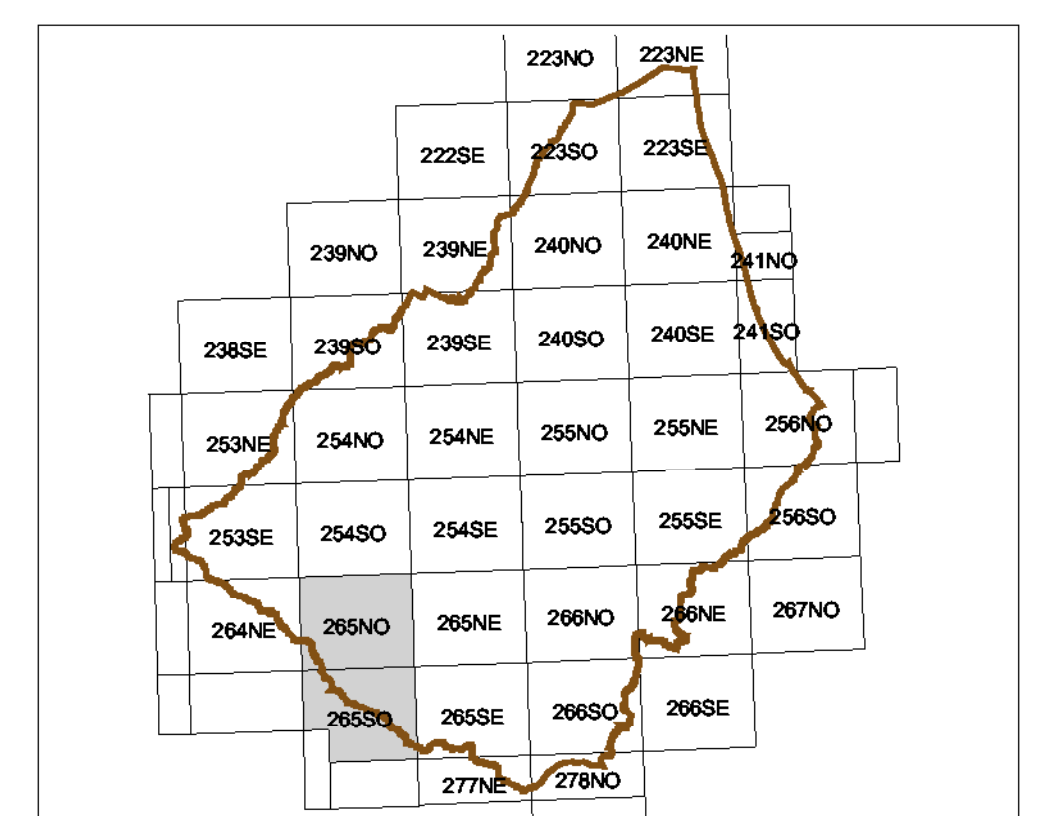
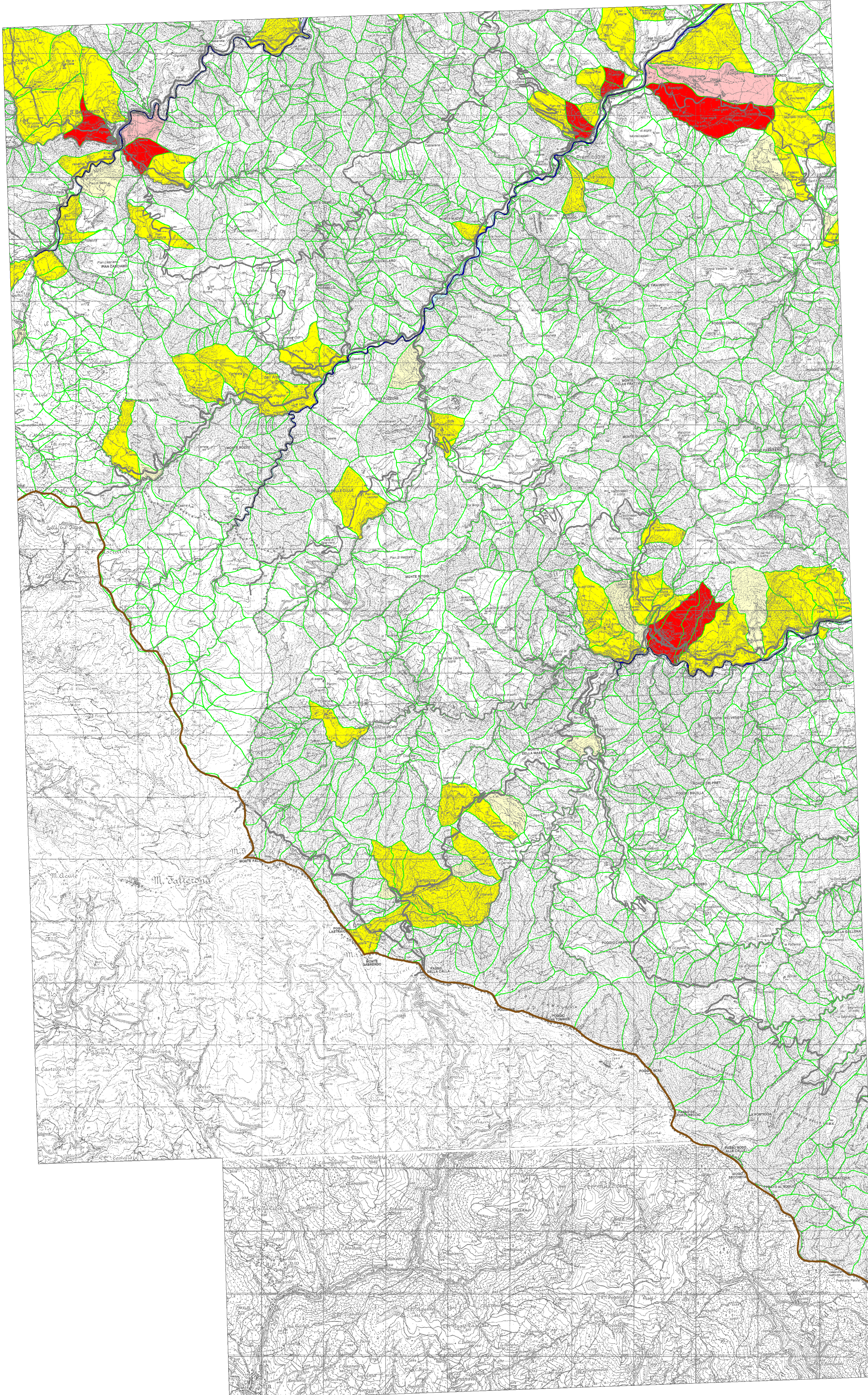

Aree a rischio idrogeologico

Titolo II - "Assetto della rete idrografica"

- Art. 2 ter - alveo
- Art. 3 - aree ad elevata probabilità di esondazione
- Art. 4 - aree a moderata probabilità di esondazione
- Art. 6 - aree di potenziale allagamento
- Art. 10 - distanze di rispetto dai corpi arginali

Titolo III - "Aree a rischio di frana" (invariato)

- Limite Unità idromorfologiche Elementari
- Art. 13 - R1 (rischio moderato)
- Art. 13 - R2 (rischio medio)
- Art. 13 - R3 (rischio elevato)
- Art. 13 - R4 (rischio molto elevato)

Sono soppressi dalla presente variante gli articoli:
Art.3 comma 8, Art.3 comma 1 lettera b, Art.3 comma 1 lettera a,
Art.4 comma 3, Art.4 comma 2, Art. 5 - aree a bassa probabilità di esondazione.

Inquadramento su base topografica derivata dalle immagini raster delle tavole a scala 1:25.000 della Carta Tecnica Regionale con aggiunta del territorio toscano. Elaborazioni cartografiche a cura della Segreteria Tecnico Operativa A.d.R.

Comitato Istituzionale

Paola Gazzolo - Presidente
Luciana Garbuglia
Mara Roncuzzi

Segretario Generale

Dott. Giuseppe Bortone

Gruppo di progetto del Piano stralcio Rischio Idrogeologico

Arch. Ermínio Ferrucci - Coordinamento al Progetto di piano
Dott. Domenico Donati - Coordinamento alle Analisi di Piano

Ing. Alberto Pistocchi - Responsabile Progetto rischio idraulico
Dott. Oscar Zani - Responsabile Progetto rischio frane
Dott. Gabriele Cassani - Responsabile Rapporti con la pianificazione e norme
Dott. Claudio Camporesi - Cartografia e supporto informatico

Rag. Carla Gugnoni - Responsabile funzione amministrativa
Seg. Susi Gaudenzi - Supporto funzione amministrativa

Gruppo di lavoro per la presente variante

Ing. Alberto Pistocchi (metodologia e project management), Dott. Gabriele Cassani,
Dott. Claudio Camporesi, Dott. Oscar Zani (Autorità dei Bacini Regionali Romagnoli)

Elaborazione del DTM di pianura: Prof. Giorgi, Univ. di Bologna - Dott. Paolo Rosetti
Rilievi topografici dei corsi d'acqua a cura del Servizio Tecnico dei bacini Romagnoli

Elaborazione calcoli idraulici:
MED Ingegneria s.r.l. - Padova (Ing. Paolo Polo, Ing. Paolo Mastrocola)
Ing. Paolo Mazzoli

Verifiche di campagna dei risultati dei calcoli idraulici:
Geom. Fausto Pardolesi, Ing. Davide Sormani, Geom. Andrea Bezzi, Geom. Luciano Casali
(Servizio Tecnico di Bacino dei Fiumi Romagnoli)

Relazione a cura di Alberto Pistocchi e Davide Sormani

* Per il territorio ricompreso nella Regione Toscana le presenti perimetrazioni hanno valore esclusivamente di tipo indicativo. Per gli aspetti normativi si veda l'allegato "Piano stralcio per il rischio idrogeologico per il territorio ricompreso nella Regione Toscana"