

# AUTORITA' INTERREGIONALE DI BACINO MARECCHIA - CONCA

## PIANO STRALCIO DI BACINO PER L'ASSETTO IDROGEOLOGICO

Legge 18 maggio 1989 n. 183 art. 17 comma 6 - ter, Legge 3 agosto 1998 n. 267  
 modificata con Legge 13 luglio 1999 n. 226, Legge 11 dicembre 2000 n. 365

ADOTTATO DAL COMITATO ISTITUZIONALE CON DELIBERA N.2 del 30-03-2004

Censimento dei dissesti per i quali sono stati  
 registrati danni o la cui prevedibile evoluzione  
 li può causare



TAVOLA 2-4  
 Scala 1 : 25.000

Redazione Progetto  
**ARPA E-R**  
 Il Direttore Generale  
 Ing. Edolo Minarelli

Il Presidente dell'Autorità Interregionale  
 di Bacino Marecchia - Conca  
**Prof. Marioluigi Bruschini**

Il Segretario Generale  
 dell'Autorità Interregionale  
 di Bacino Marecchia - Conca  
 Arch. Gianfranco Giovagnoli

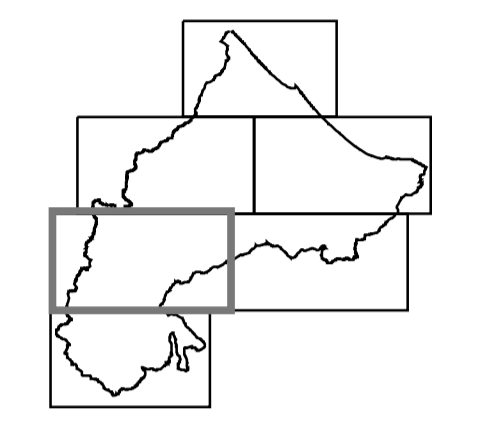
Marzo 2004

### LEGENDA

- Limite dell'Autorità di Bacino
- aeroporto
- porto
- insediamenti
- parchi territoriali
- depuratore
- impianto ENEL
- impianto di smaltimento
- industria
- scuola
- ospedale
- impianto sportivo
- beni culturali principali

FENOMENI ATTIVI	FENOMENI QUIESCENTI	TIPO DI FRANA
		Frana per crollo o ribaltamento
		Frana per scivolamento
		Frana per colamento
		Frana complessa
		Colata rapida
		Frana non cartografabile

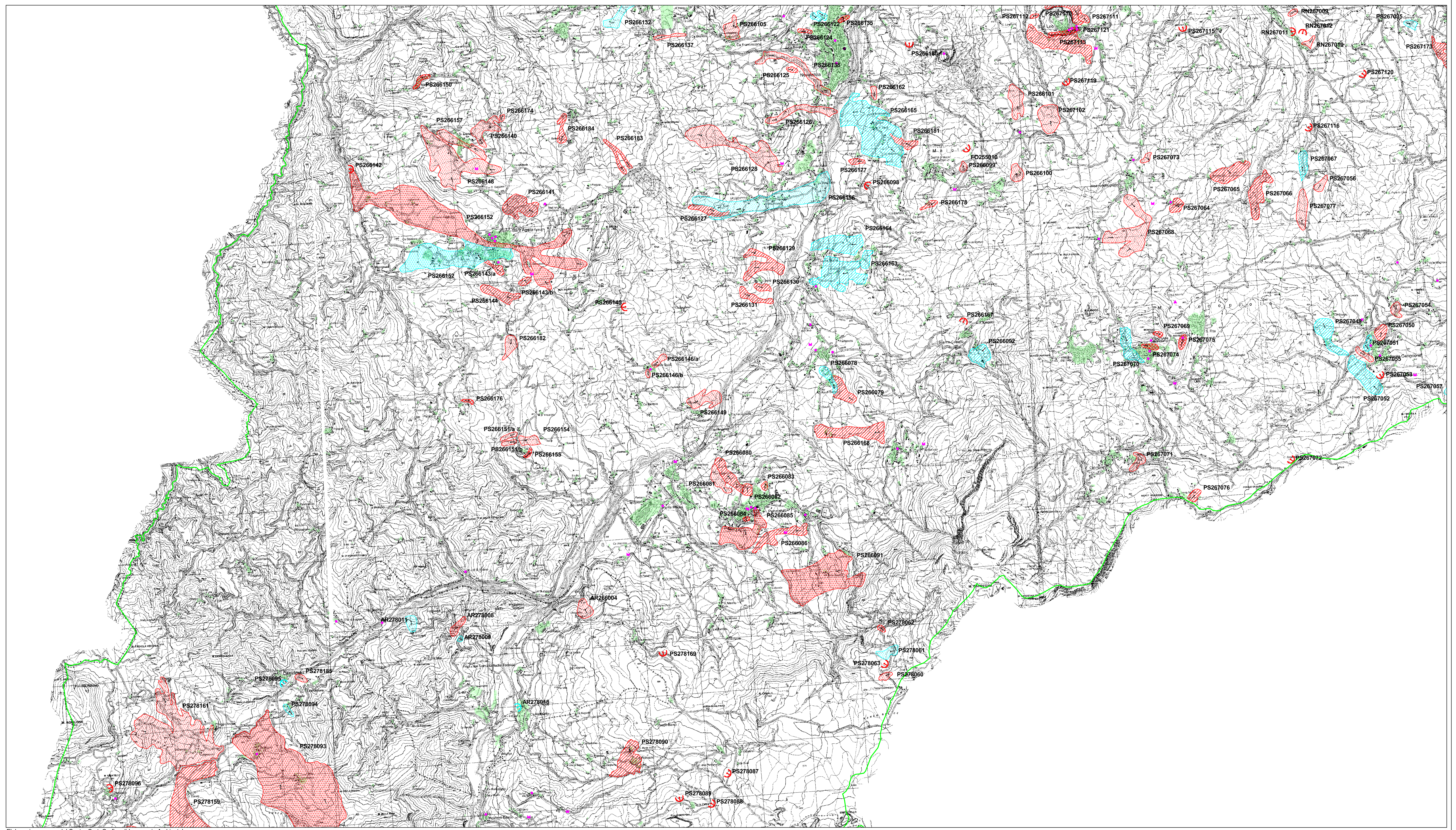

Elaborazione a cura del Centro Cartografico di Ingegneria Ambientale