RegioneEmiliaRomagna

Regione Toscana

AUTORITA' di BACINO del RENO

Piano stralcio per il bacino del torrente Samoggia

aggiornamento 2007

Allegato Tecnico B

Carta degli elementi storici

Scala 1:35.000

A cura di
Dott. Stefano Ramazza

Bologna, 2001

LEGENDA

Elementi cartografici riportati nelle tavole di primo impianto I.G.M. sotto elencate

Tavolette I.G.M. di primo impianto

Titolo_tavoletta	Levata	Scala	Ident_tavoletta
Bazzano	1884	1:25.000	F.87 - IV S.
Borgo Panigali	1884	1:25.000	F.87 - I S.O
Casalecchio d	1884	1:25.000	F.87 - II N.
Cento	1893	1:25.000	F.75 - II S.
Montepastore	1884	1:25.000	F.87 - III S
Monteveglio	1884	1:25.000	F.87 - III N
Sala Bolognese	1884	1:25.000	F.87 - I N.O
S.Giovanni in	1884	1:25.000	F.87 - IV N.
Sasso Marconi	1884	1:25.000	F.87 - II S.
Vergato	1884	1:50.000	F.98 - IV
Vignola	1884	1:25.000	F.87 - III N

- **canali con derivazione di acque dai torrenti principali**
- **siti con case in muratura vicine ai corsi d'acqua principali**
- **limiti dell'alveo**
- **strade ordinarie a fondo artificiale e strade non sempre praticabili**
- **Valle di Sala**
- **prato umido**
- **passi e guadi negli alvei dei corsi d'acqua**
- **argini elevati sul piano di campagna**

Elementi cartografici riportati in carte storiche e in documentazioni d'archivio

- **rotte arginali**
- **tracciati progetti per nuovi alvei**
- **alvei abbandonati**
- **confine territorio del piano stralcio**

La cartografia di base è derivata dalle carte tecniche regionali (C.T.R.) della Regione Emilia Romagna in scala 1:25.000
(Tavole:202NE,202SE,219SE,220NO,220NE,220SO,220SE,236NE,236SE,237NO,237NE,237SO,237SE).

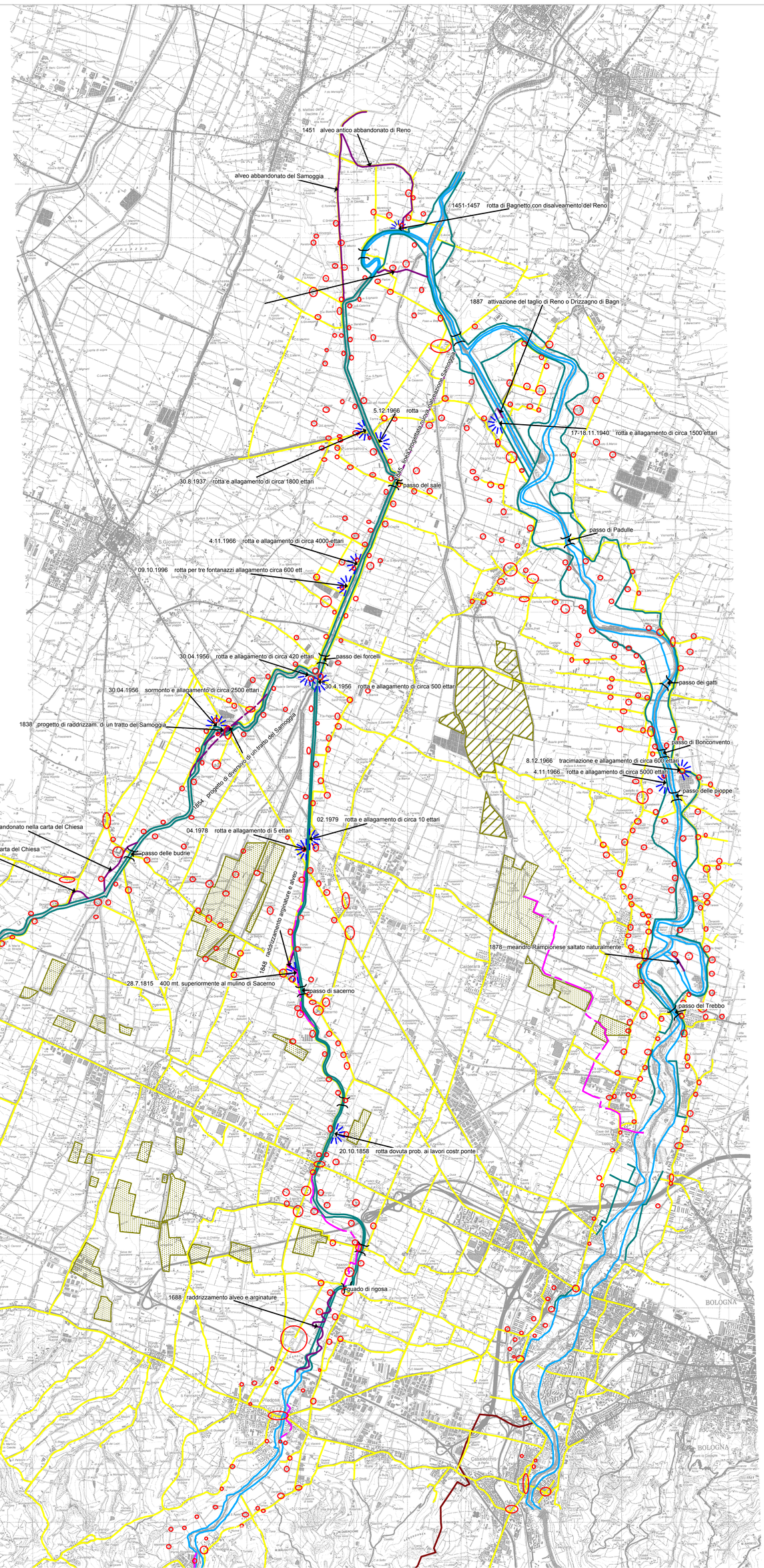

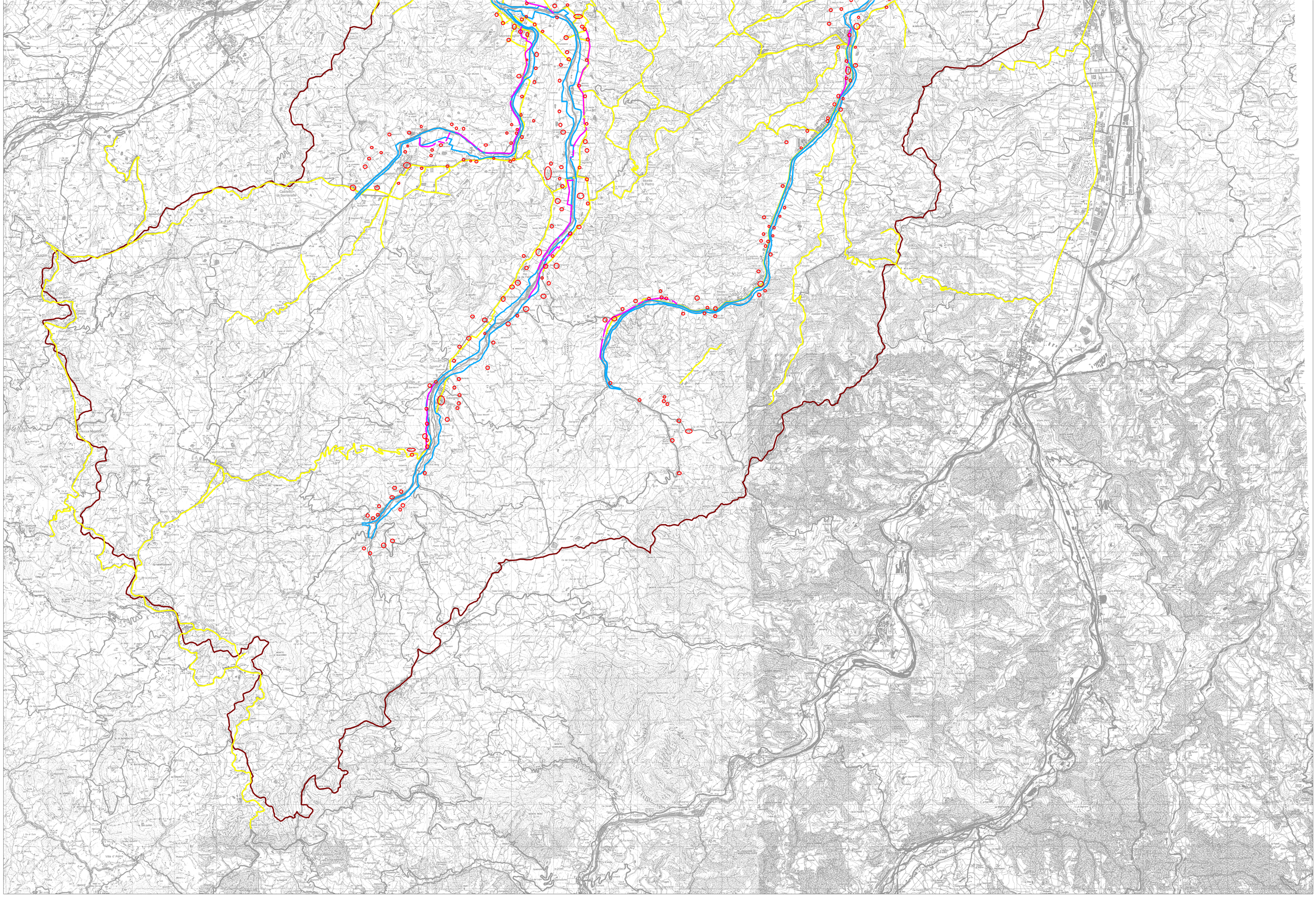
Sassoferrato
Sarnano
Castelraimondo
Camerino
Pioraco
Fabriano
Sefro
Gualdo
Matelica
Cerreto d'Esi
Genga
Arcevia
Sassoferrato
Serra San Quirico
Frasassi
Genga
Sassoleo
Sassoferrato
Sassoferrato
Sassoferrato