Regione Emilia-Romagna

Regione Toscana

**AUTORITA' di BACINO del RENO**

# Piano stralcio per il bacino del torrente Samoggia
## *aggiornamento 2007*

**II - RISCHIO IDRAULICO E ASSETTO RETE IDROGRAFICA**

## *TAVOLA 1.2*

*Classificazione del reticolo idrografico e ambiti territoriali normati*

***Scala 1:30.000***

**Il Presidente**
**dell'Autorità di Bacino del Reno**
*Prof. Marioluigi Bruschini*

**Il Progettista**
*Dott.Ing. Lorenza Zamboni*

**Il Segretario Generale**
**dell'Autorità di Bacino del Reno**
*Dott. Ferruccio Melloni*

***Bologna, 23 aprile 2008***

*LEGENDA*
*(riferimento agli articoli delle norme di piano)*

- ***Reticolo idrografico principale (art.15)***
- ***Reticolo idrografico secondario (art.15)***
- ***Reticolo idrografico minore (art.15)***
- A / B — ***Aree soggette al controllo degli apporti d'acqua nel territorio collinare (art.20)***
- ***Aree soggette al controllo degli apporti d'acqua nel territorio di pianura (art.20)***
- ***Ambito delle fasce di pertinenza fluviale PF.M (art.18)***
- ***Ambito delle fasce di pertinenza fluviale PF.V (art.18)***
- ***Confine comunale***

*I corsi d'acqua minori per i quali la Carta Tecnica Regionale a scala 1:5000 non evidenzia un toponimo sono stati indicati con una località vicina all'asta preceduti da un asterisco.*
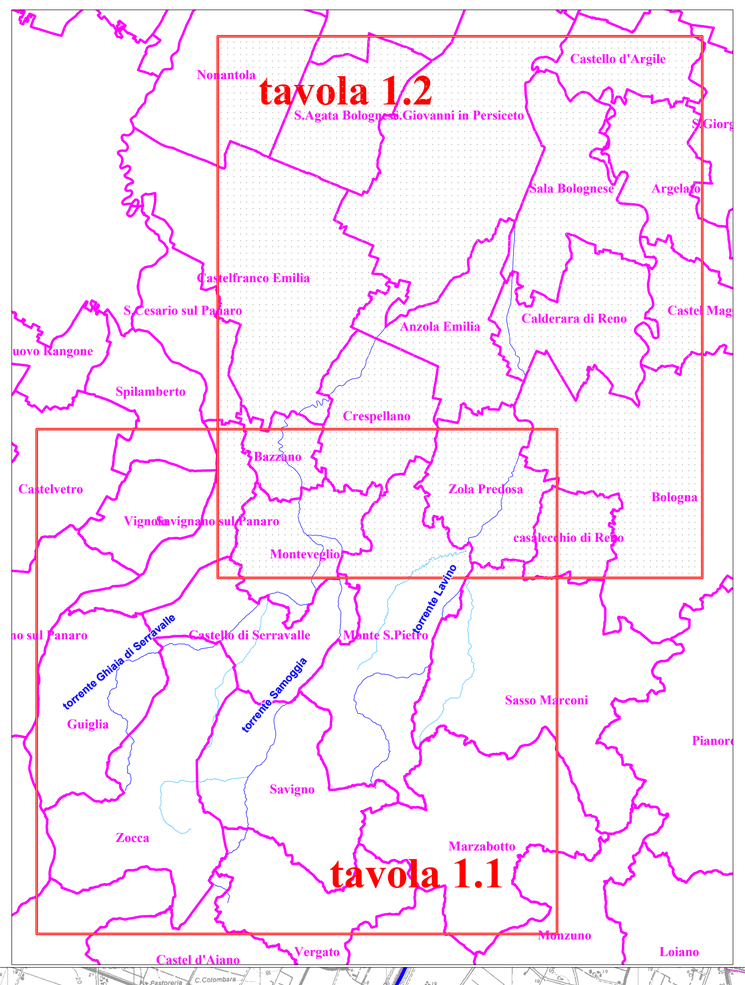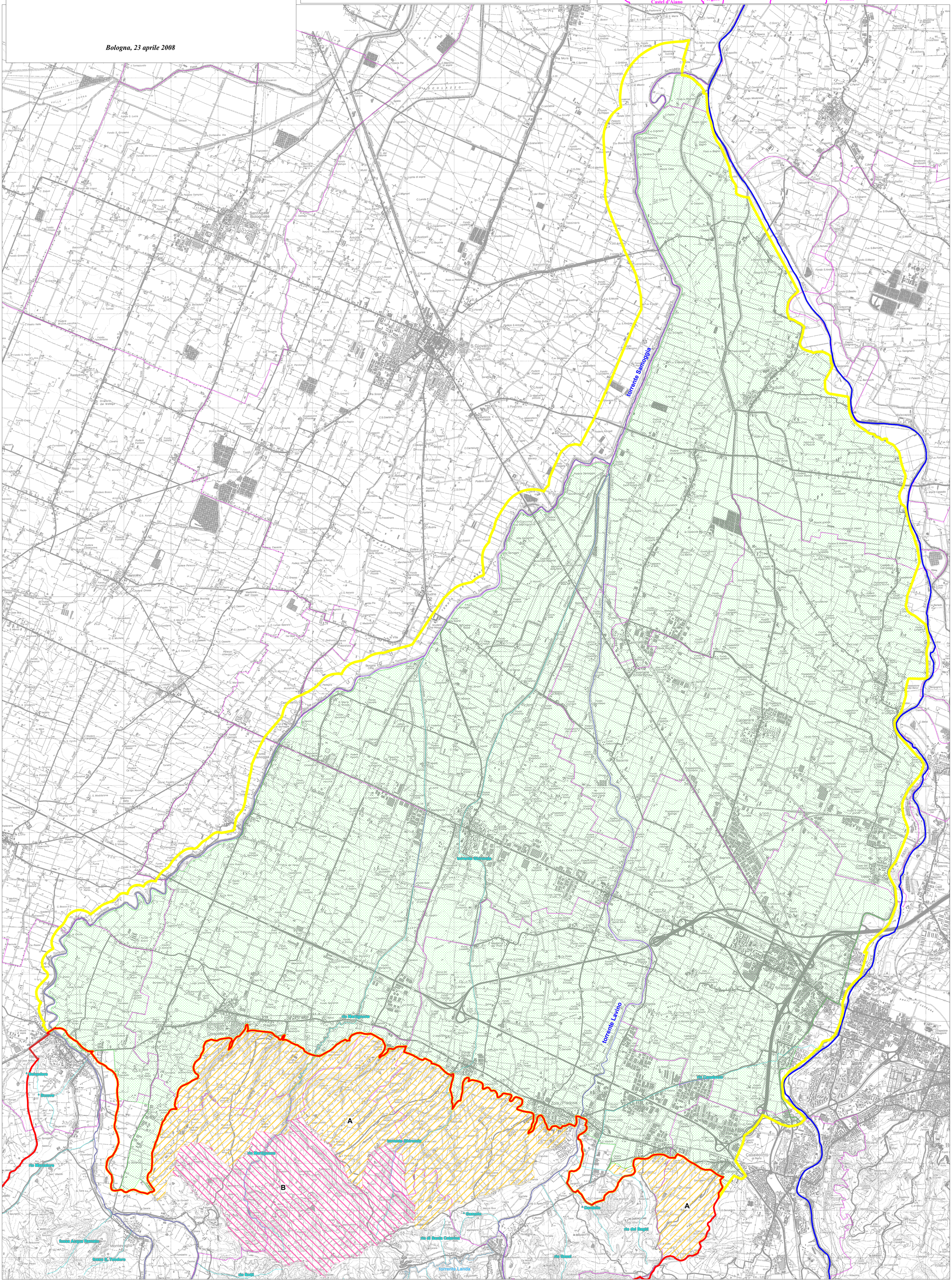
*La cartografia di base è derivata dalle carte tecniche regionali (C.T.R.) della Regione Emilia-Romagna in scala 1:25.000 (tavole 202SO, 202SE, 203SO, 220NO, 220SO, 220NE, 220SE e 221NO).*