

AUTORITA' di BACINO del RENO

**Piano Stralcio
per l'Assetto Idrogeologico**

art.1 c.1 L.3.08.98 n.267 e s.m.i.

*Modifica agli ambiti territoriali di applicazione dell'art.5 del vigente
Piano stralcio assetto idrogeologico*

I - RISCHIO DA FRANA E ASSETTO DEI VERSANTI

Relazione

Zonizzazioni Aree a Rischio

SCHEDA n.107 / m1

**Il Presidente
dell'Autorità di Bacino del Reno**

Ass. Paola Gazzolo

Il Progettista

Dott.Geol. Domenico Preti

**Il Segretario Generale
dell'Autorità di Bacino del Reno**

Dott. Ferruccio Melloni

Bologna, 22 luglio 2010

*Modifica 1 agli ambiti territoriali di applicazione dell'art. 5 c.6
adottata dal Comitato Istituzionale con deliberazione n. 2/11 del 17.12.2009
definitivamente adottata dal Comitato Istituzionale con deliberazione n. 1/3 del 22.07.2010*

Comune di Gaggio Montano – Modifica della Zonizzazione della Scheda n. 107 “Silla”, ai sensi dell’art. 5 c. 6 delle norme del P.S.A.I.

A seguito delle segnalazioni ricevute dalla Comunità Montana Alta e Media Valle del Reno, in conformità all’art. 5 c. 6 delle norme del PSAI, che prevede la possibilità di adeguare le zonizzazioni esistenti, secondo la procedura di cui all’art. 14 c. 3, qualora non sussistano più le condizioni rilevate, si è proceduto ad una valutazione dei dati disponibili a supporto dell’aggiornamento richiesto della zonizzazione contenuta nel vigente PSAI.

Visto che l’istruttoria tecnica effettuata ha evidenziato che i movimenti franosi avvenuti in più riprese tra la primavera del 2004 e la fine del 2008 hanno comportato una sensibile variazione delle condizioni geomorfologiche generali del versante su cui gli stessi movimenti si sono innescati, si è elaborata una modifica della zonizzazione che ha tenuto conto anche dei dati e delle indicazioni trasmessi dalla Comunità Montana Alta e Media Valle del Reno, che si è occupata e tuttora si occupa della sistemazione e del consolidamento dell’area in esame.

I risultati dell’istruttoria hanno portato alla modifica della scheda vigente con allegata perimetrazione e zonizzazione seguendo l’iter di variante previsto dall’art. 14 c. 3 delle norme del PSAI. Le modifiche consistono sostanzialmente nell’eliminazione di un’area da sottoporre a verifica con ampliamento dell’area in dissesto a monte dell’abitato di Silla e relative area di possibile evoluzione (zona 2) e di possibile influenza (zona 3).

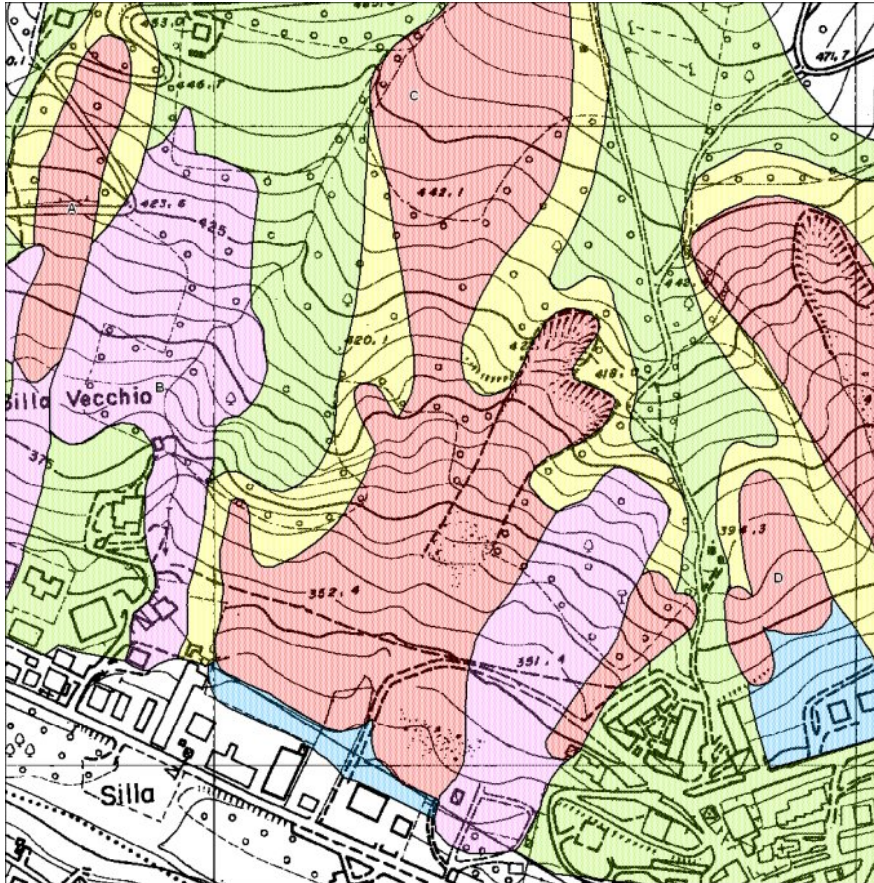

Zonizzazione vigente

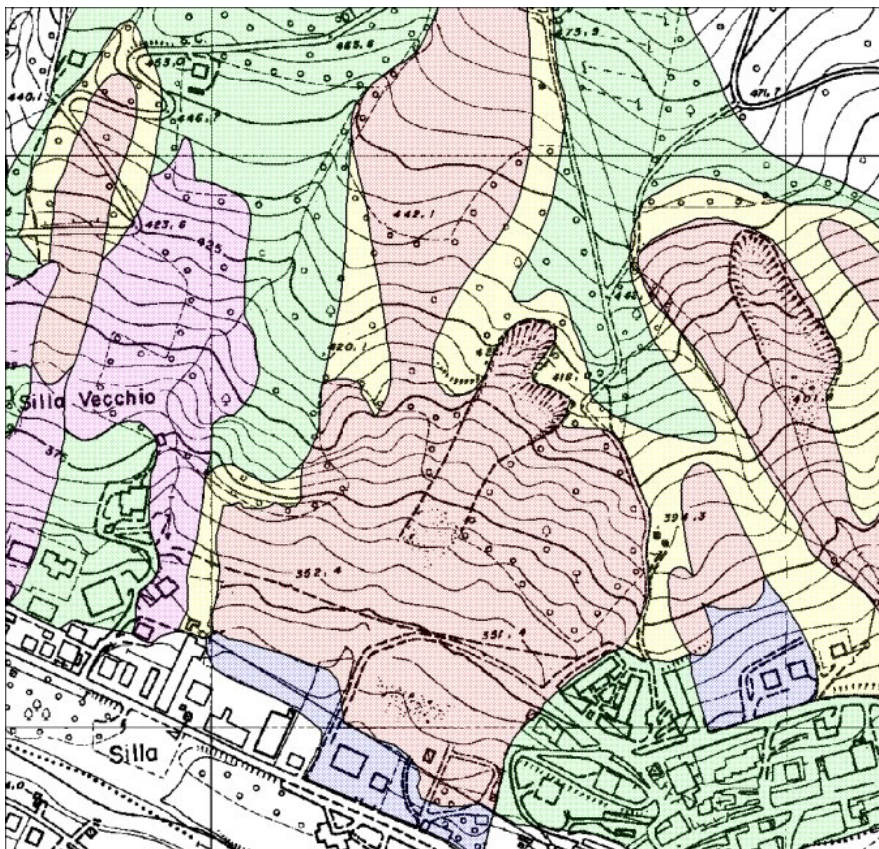

Proposta di modifica della zonizzazione