

REGIONE EMILIA-ROMAGNA

Atti amministrativi GIUNTA REGIONALE

Delibera Num. 1165 del 10/07/2023

Seduta Num. 30

Questo lunedì 10 **del mese di** Luglio
dell' anno 2023 **si è riunita in** via Aldo Moro, 52 BOLOGNA - in modalità mista
la Giunta regionale con l'intervento dei Signori:

1) Bonaccini Stefano	Presidente
2) Priolo Irene	Vicepresidente
3) Calvano Paolo	Assessore
4) Colla Vincenzo	Assessore
5) Corsini Andrea	Assessore
6) Donini Raffaele	Assessore
7) Felicori Mauro	Assessore
8) Lori Barbara	Assessore
9) Mammi Alessio	Assessore
10) Salomoni Paola	Assessore
11) Taruffi Igor	Assessore

Funge da Segretario l'Assessore: Corsini Andrea

Proposta: GPG/2023/1225 del 04/07/2023

Struttura proponente: SETTORE DIFESA DEL TERRITORIO
DIREZIONE GENERALE CURA DEL TERRITORIO E DELL'AMBIENTE

Assessorato proponente: VICEPRESIDENTE ASSESSORE ALLA TRANSIZIONE ECOLOGICA,
CONTRASTO AL CAMBIAMENTO CLIMATICO, AMBIENTE, DIFESA DEL
SUOLO E DELLA COSTA, PROTEZIONE CIVILE

Oggetto: AGGIORNAMENTO DEL CATASTO DEI GEOSITI DI RILEVANTE
IMPORTANZA SCIENTIFICA, PAESAGGISTICA E CULTURALE, DI CUI
ALL'ART. 3 DELLA L.R. N.9/2006

Iter di approvazione previsto: Delibera ordinaria

Responsabile del procedimento: Sergio Monti

LA GIUNTA DELLA REGIONE EMILIA-ROMAGNA

Vista la Legge Regionale 10 luglio 2006, n.9 "Norme per la conservazione e valorizzazione della geodiversità dell'Emilia-Romagna e delle attività ad essa collegate" e in particolare:

- l'articolo 3, che dispone al comma 1 che: "al fine di tutelare il patrimonio geologico, la Regione istituisce presso la struttura regionale competente in materia di geologia il catasto dei geositi di rilevante importanza scientifica, paesaggistica e culturale", e al comma 2 che: "Il catasto di cui al comma 1 contiene l'individuazione cartografica, la descrizione, e ogni altra notizia utile alla definizione dei geositi comprensivi dei geositi ipogei.";

- l'articolo 5, che dispone al comma 1 che: "I catasti di cui agli articoli 3 e 4 sono approvati dalla Giunta regionale sentita la Consulta tecnico-scientifica di cui all'articolo 7 e sono soggetti ad aggiornamento periodico annuale.";

Premesso che il catasto dei geositi di rilevante importanza scientifica, paesaggistica e culturale, è composto da un elenco di 527 geositi, con relativa individuazione cartografica alla scala 1: 250.000, approvato con propria deliberazione 12 luglio 2021 n. 1084;

Dato atto che:

- è pervenuta una proposta di inserimento di un geosito nel catasto dei geositi di rilevante importanza scientifica, paesaggistica e culturale, da parte del Comune di Medesano, (acquisita agli atti con prot. 206905 del 03/03/2023), relativa al sito di Rio del Fabbro, in frazione Sant'Andrea Bagni;

- nell'ambito delle attività di gestione del catasto di cui all'art. 3 della L.R. n. 9/2006 da parte del Settore difesa del territorio sono stati svolti approfondimenti e aggiornamenti tecnico-scientifici, che hanno comportato l'opportunità di inserimento di quattro nuovi geositi:

- Calcari detti "Marmo di Lagaro" in Comune di Castiglione dei Pepoli (BO);
- Salsa di Cintora in Comune di Serramazzoni (MO);

- Salsa di Casola - Querciola in Comune di Viano (RE);
- Sassofeltrio in Comune di Sassofeltrio (RN);

Visto il Decreto del Presidente della Giunta della Regione Emilia-Romagna n.162 del 03/09/2020 con cui è stata nominata la "Consulta tecnico-scientifica per la conoscenza, la valorizzazione e la tutela del Patrimonio geologico e del Patrimonio ipogeo della Emilia-Romagna", ai sensi dell'art. 7 della L.R. 9/2006;

Rilevato che:

- ad esito dell'attività istruttoria svolta da parte dell'Area geologia, suoli e sismica del Settore difesa del territorio sono state sottoposte alla valutazione della Consulta tecnico scientifica, come disposto dall'art.5 della L.R. 9/2006, le proposte di inserimento dei cinque nuovi geositi nel catasto già aggiornato con propria deliberazione n. 1084/2021;

- la valutazione delle proposte di modifica e di aggiornamento del sopracitato catasto da parte della Consulta tecnico-scientifica ha dato esito positivo, come risulta dal resoconto della riunione e dalla documentazione conservata agli atti (prot. n.0627090 del 28706/2023);

Ritenuto pertanto di approvare le proposte di aggiornamento del catasto dei geositi di rilevante importanza scientifica, paesaggistica e culturale, già approvato con propria deliberazione 12 luglio 2021 n. 1084, tramite l'inserimento dei cinque nuovi geositi succitati;

Visti:

- la propria deliberazione 7 marzo 2022 n.325, "Consolidamento e rafforzamento delle capacità amministrative: riorganizzazione dell'Ente a seguito del nuovo modello di organizzazione e gestione del personale";

- la propria deliberazione 21 marzo 2022, n. 426 "Riorganizzazione dell'ente a seguito del nuovo modello di organizzazione e gestione del personale. Conferimento degli incarichi ai direttori generali e ai direttori di Agenzia";

- la determinazione n. 5514 del 24 marzo 2022, recante "Riorganizzazione della Direzione Generale Politiche Finanziarie, conferimento di incarichi dirigenziali,

assegnazione del personale e proroga delle posizioni organizzative”;

- la determinazione 29 maggio 2023 n. 11852, “Conferimento di incarico dirigenziale ad interim nell'ambito della Direzione Generale Politiche Finanziarie”;

- la determinazione 25 marzo 2022, n. 5615 di conferimento, tra l'altro, di incarichi dirigenziali presso la direzione generale Cura del territorio e dell'ambiente;

- il decreto legislativo 14 marzo 2013 n. 33, “Riordino della disciplina riguardante gli obblighi di pubblicità, trasparenza e diffusione di informazioni da parte delle pubbliche amministrazioni” e ss.mm.ii.;

- la determinazione dirigenziale 9 febbraio 2022 n. 2335 “Direttiva di indirizzi interpretativi degli obblighi di pubblicazione previsti dal decreto legislativo n.33 del 2013. Anno 2022”;

- la propria deliberazione n. 380 del 13 marzo 2023 avente ad oggetto: “Approvazione piano integrato delle attività e dell'organizzazione 2023-2025” e ss.mm.ii.;

- la propria deliberazione 27 marzo 2023 n.474, “Disciplina organica in materia di organizzazione dell'ente e gestione del personale. Aggiornamenti in vigore dal 1 aprile 2023 a seguito dell'entrata in vigore del nuovo ordinamento professionale di cui al Titolo III del CCNL funzioni locali 2019/2021 e del PIAO 2023/2025”;

Dato atto:

- che il responsabile del procedimento ha dichiarato di non trovarsi in situazione di conflitto, anche potenziale, di interessi;

- dei pareri allegati;

Su proposta della Vicepresidente Assessore alla transizione ecologica, contrasto al cambiamento climatico, ambiente, difesa del suolo e della costa, protezione civile, Irene Priolo;

A voti unanimi e palesi

D E L I B E R A

1. di integrare il catasto dei geositi di rilevante importanza scientifica, paesaggistica e culturale, già approvato con propria deliberazione 12 luglio 2021 n. 1084, tramite l'inserimento dei seguenti 5 nuovi geositi, la cui individuazione cartografica è indicata in allegato 1, parte integrante e sostanziale del provvedimento:
 - Calcari detti "Marmo di Lagaro" in Comune di Castiglione dei Pepoli (BO);
 - Salsa di Cintora in Comune di Serramazzoni (MO);
 - Rio del Fabbro, in Comune di Medesano (PR);
 - Salsa di Casola - Querciola in Comune di Viano (RE);
 - Sassofeltrio in Comune di Sassofeltrio (RN);
2. di approvare l'elenco riepilogativo aggiornato dei 532 geositi censiti nel catasto, contenuto all'Allegato 2 alla presente e la relativa cartografia di sintesi contenuta nell'Allegato 3 alla presente, parti integranti e sostanziali del presente provvedimento;
3. che i documenti allegati alla presente sostituiscono integralmente quanto approvato con propria deliberazione n. 1084/2021 agli Allegati 3 e 4;
4. di demandare l'individuazione cartografica di dettaglio dei perimetri, le descrizioni e le altre informazioni relative a ciascuno dei geositi contenuti nel catasto a successivi provvedimenti dirigenziali da parte della struttura competente in materia di geologia;
5. di disporre la parziale modifica della propria deliberazione 8 novembre 2021 n.1816, al punto 2 primo paragrafo dell'Allegato 1, "Beneficiari", stabilendo che l'Allegato 2 alla presente deliberazione contiene l'elenco aggiornato dei geositi per i quali Comuni e Unioni di Comuni possono fare richiesta dei contributi di cui all'art. 8 comma 1 della legge regionale n. 9/2006;
6. di stabilire che l'individuazione cartografica e la documentazione descrittiva dei geositi censiti nel catasto vengano rese disponibili sulle pagine web della Regione;
7. di dare atto che, per quanto previsto in materia di pubblicità, trasparenza e diffusione di informazioni, si

provvederà ai sensi delle disposizioni normative ed amministrative richiamate in parte narrativa;

8. di pubblicare la presente deliberazione sul Bollettino Ufficiale della Regione Emilia-Romagna Telematico.

CATASTO DEI GEOSITI DELLA REGIONE EMILIA-ROMAGNA

ALLEGATO 1

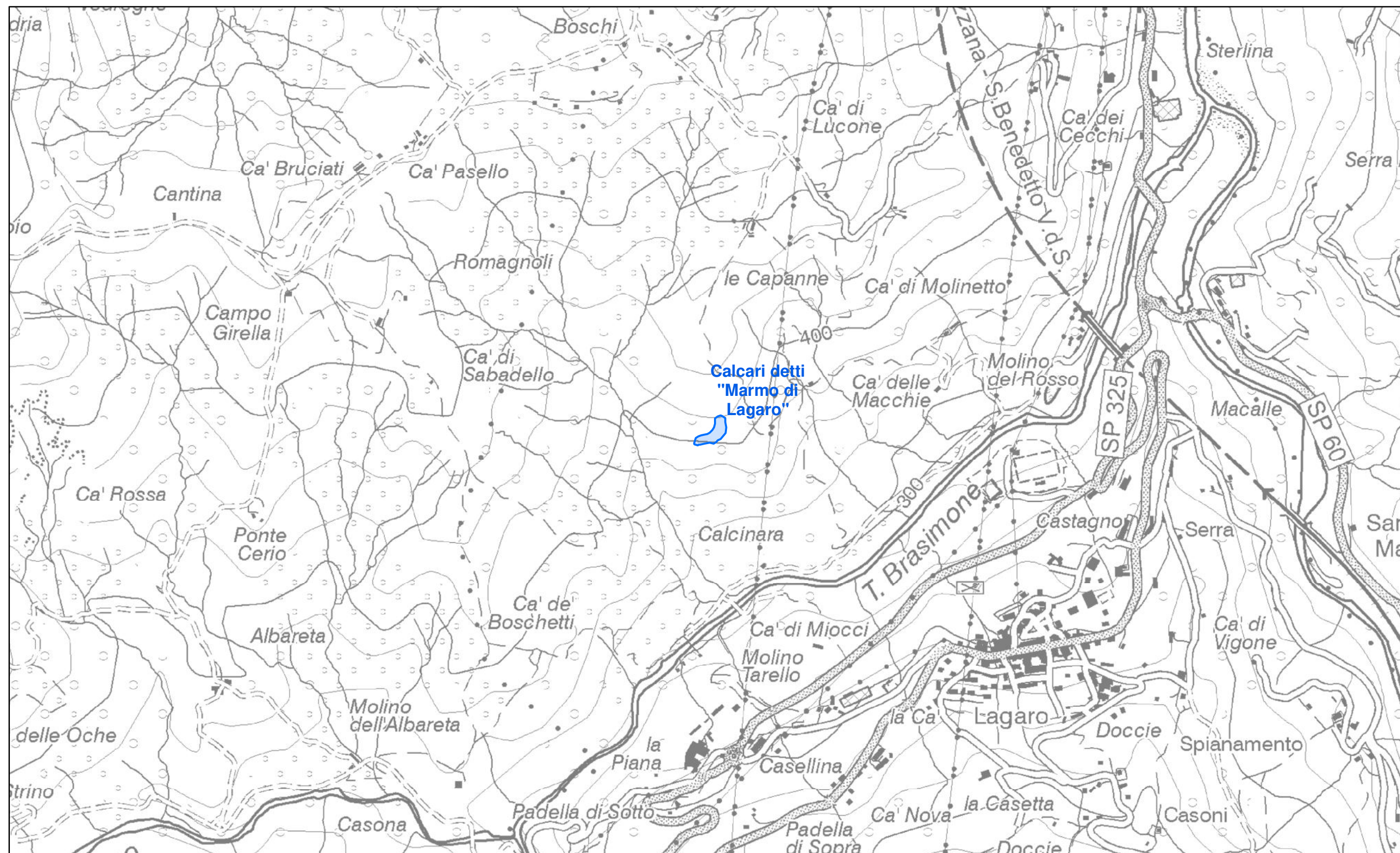
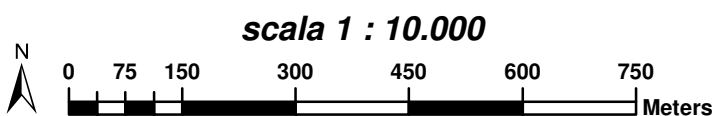

 geosito areale di rilevanza locale

CATASTO DEI GEOSITI DELLA REGIONE EMILIA-ROMAGNA

ALLEGATO 1

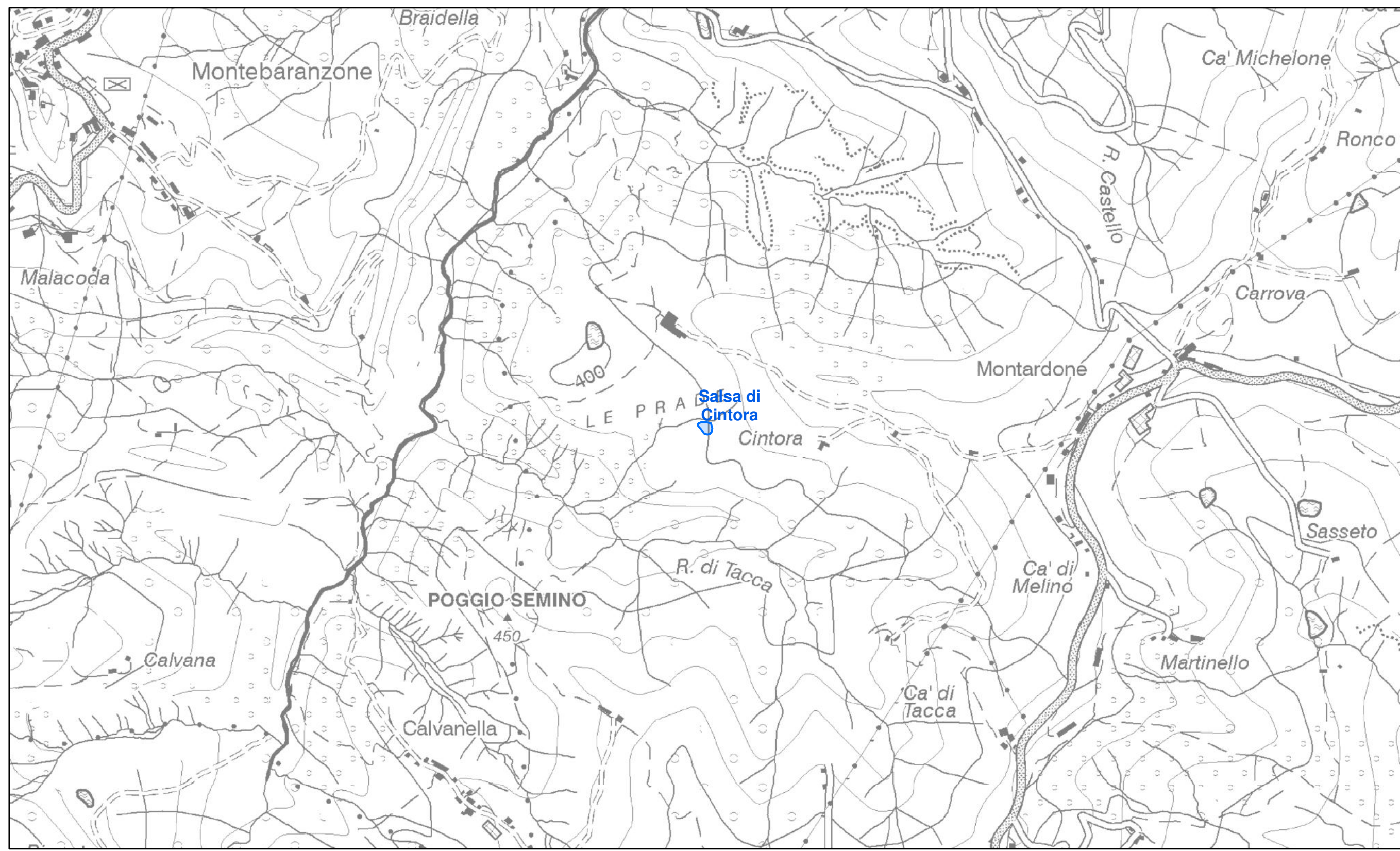
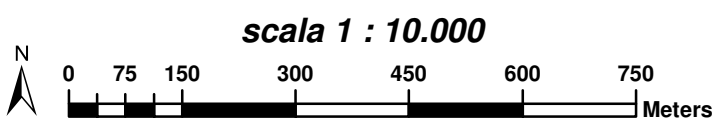

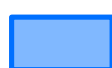
 geosito areale di rilevanza locale

CATASTO DEI GEOSITI DELLA REGIONE EMILIA-ROMAGNA

ALLEGATO 1

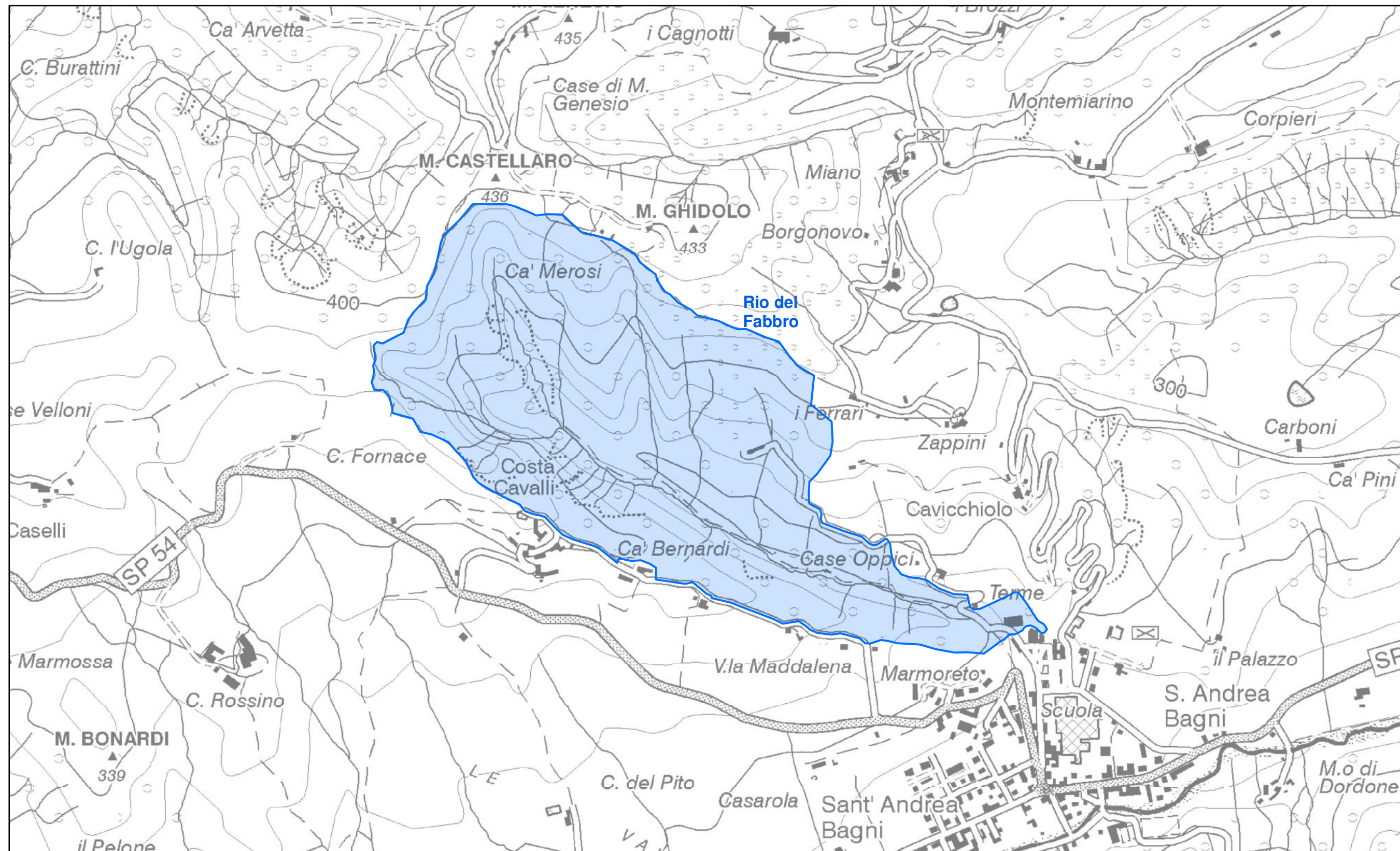
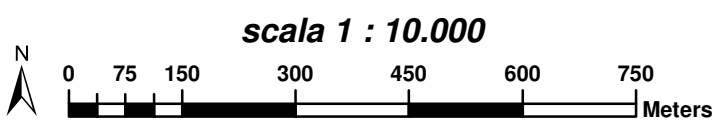

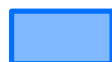
 geosito areale di rilevanza locale

CATASTO DEI GEOSITI DELLA REGIONE EMILIA-ROMAGNA

ALLEGATO 1

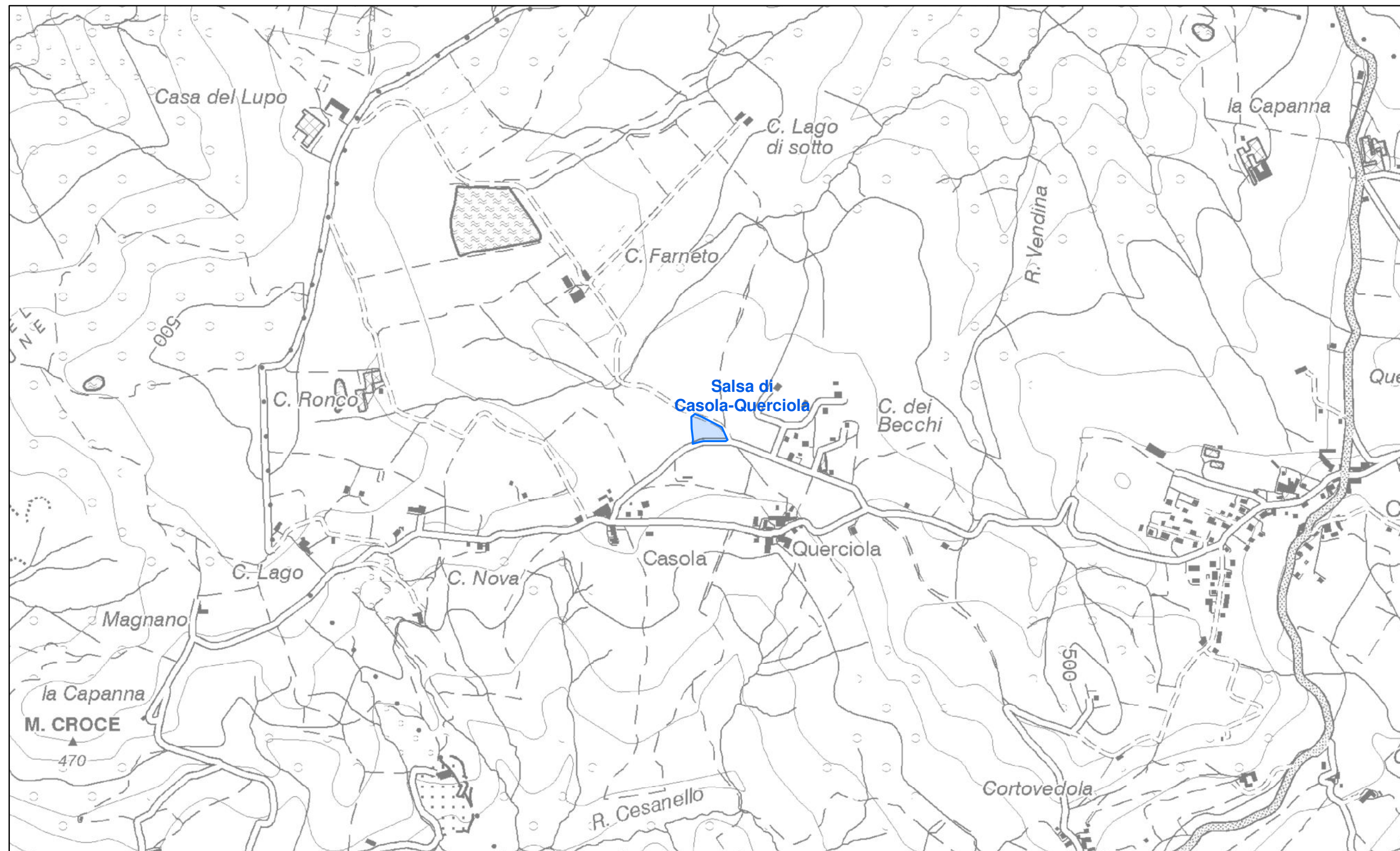
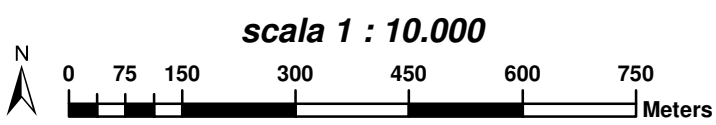

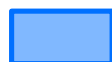
 geosito areale di rilevanza locale

CATASTO DEI GEOSITI DELLA REGIONE EMILIA-ROMAGNA

ALLEGATO 1

scala 1 : 10.000

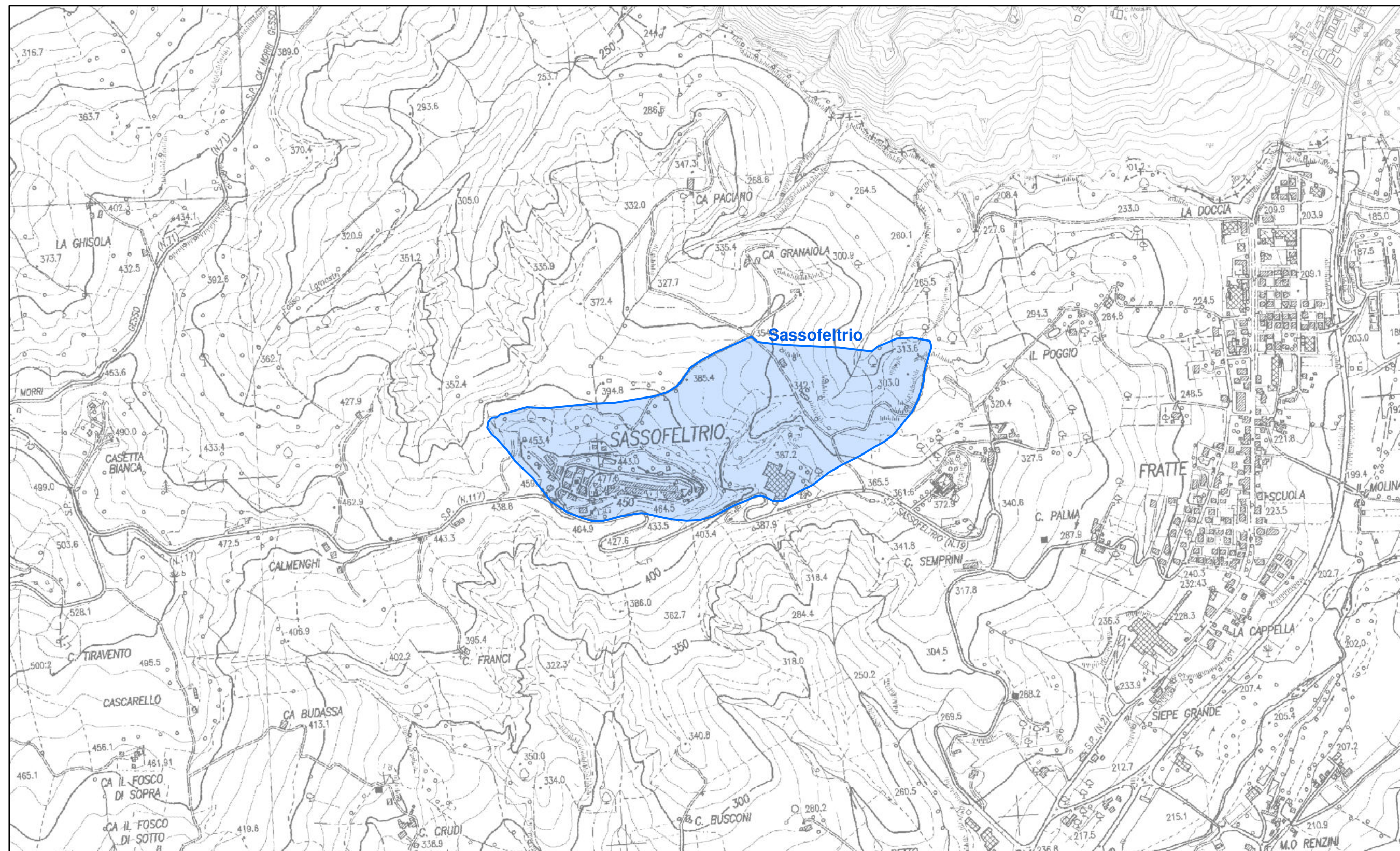
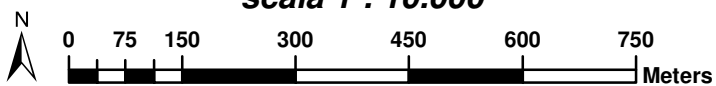

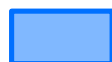
 geosito areale di rilevanza locale

Allegato 2.

Elenco riepilogativo dei geositi censiti nel catasto dei geositi di rilevante importanza scientifica, paesaggistica e culturale. In grassetto i geositi di nuovo inserimento. Il valore ID CATASTO è riportato anche in Allegato 3

PROVINCIA	COMUNI INTERESSATI	RILEVANZA GEOSITO	NOME GEOSITO	ID CATASTO
Bologna	BOLOGNA (BO)	Regionale	Calanchi di Paderno	13
Bologna	BORGO TOSSIGNANO (BO), CASALFIUMANESE (BO), FONTANELICE (BO)	Regionale	Monte Pènzola	150
Bologna	CAMUGNANO (BO), GRIZZANA MORANDI (BO)	Regionale	Montovolo e Monte Vigese	2128
Bologna	CASTEL D'AIANO (BO)	Regionale	Sorgente pietrificante e grotta di Labante	106
Bologna	CASTEL DEL RIO (BO)	Regionale	Confluenza rio Zafferino-torrente Sillaro	158
Bologna	FONTANELICE (BO)	Regionale	Testata del torrente Sellustra	155
Bologna	LIZZANO IN BELVEDERE (BO)	Regionale	Monti della Riva	2
Bologna	MONTE SAN PIETRO (BO), VALSAMOGGIA (BO), VERGATO (BO)	Regionale	Paleosuperficie di Tolè	87
Bologna	MONZUNO (BO), PIANORO (BO), SASSO MARCONI (BO)	Regionale	Contrafforte pliocenico	2129
Bologna	PIANORO (BO)	Regionale	Calanchi di Pieve del Pino	15
Bologna	PIANORO (BO), SAN LAZZARO DI SAVENA (BO)	Regionale	Gessi bolognesi tra i torrenti Savena e Zena	2130
Bologna	SAN BENEDETTO VAL DI SAMBRO (BO)	Regionale	Frana di Castel dell'Alpi	203
Bologna	SAN LAZZARO DI SAVENA (BO)	Regionale	Gessi bolognesi tra i torrenti Zena e Idice	2131
Bologna	VALSAMOGGIA (BO)	Regionale	Montevoglio	2148
Bologna	VERGATO (BO)	Regionale	Rupe di Calvenzano	89
Bologna	ZOLA PREDOSA (BO)	Regionale	Monte Rocca	10
Bologna	ALTO RENO TERME (BO)	Locale	Cava della Costa	185
Bologna	ALTO RENO TERME (BO), CASTEL DI CASIO (BO)	Locale	Madonna del Ponte	186
Bologna	BOLOGNA (BO)	Locale	Gessi di Gaibola	12
Bologna	BOLOGNA (BO)	Locale	Gessi di Monte Donato	40
Bologna	BOLOGNA (BO)	Locale	Monte Grana	20
Bologna	BOLOGNA (BO), SASSO MARCONI (BO)	Locale	Balzo dei Rossi, rio Conco e calanchi di Roncaglio	16
Bologna	BOLOGNA (BO), SASSO MARCONI (BO)	Locale	Calanchi di Sabbiuino	14
Bologna	BORGO TOSSIGNANO (BO)	Locale	Formazione Marnoso Arenacea a Molino di Campola	151
Bologna	BORGO TOSSIGNANO (BO), CASALFIUMANESE (BO), FONTANELICE (BO)	Locale	Calanchi del rio Mescola	149
Bologna	CALDERARA DI RENO (BO), CASTEL MAGGIORE (BO)	Locale	Meandro del Trebbo	8
Bologna	CAMUGNANO (BO)	Locale	Frana del rio dei Gineprai	213
Bologna	CAMUGNANO (BO)	Locale	Frana di San Giorgio	211
Bologna	CAMUGNANO (BO)	Locale	Gole del torrente Brasimone	210
Bologna	CAMUGNANO (BO)	Locale	Monte Calvi	212
Bologna	CAMUGNANO (BO)	Locale	Monte di Bagno	214
Bologna	CAMUGNANO (BO)	Locale	Sasso di Vigo	125
Bologna	CAMUGNANO (BO)	Locale	Serra del Zanchetto	223
Bologna	CAMUGNANO (BO), CASTEL DI CASIO (BO)	Locale	Contrafforte di Suviana	209
Bologna	CASALECCHIO DI RENO (BO)	Locale	Terrazzi di Tizzano	11
Bologna	CASALFIUMANESE (BO)	Locale	Calanchi di Fiagnano	128
Bologna	CASTEL D'AIANO (BO)	Locale	Contrafforte di Sasso Baldino	56
Bologna	CASTEL D'AIANO (BO)	Locale	Epiligure a rio del Sasso	111
Bologna	CASTEL D'AIANO (BO), VERGATO (BO)	Locale	Molino del Cucco	228
Bologna	CASTEL D'AIANO (BO), VERGATO (BO)	Locale	Rocca di Roffeno	105
Bologna	CASTEL SAN PIETRO TERME (BO)	Locale	Calanchi del rii Vignola, Loreto e della Costa	130
Bologna	CASTEL SAN PIETRO TERME (BO)	Locale	Montepiano	143
Bologna	CASTEL SAN PIETRO TERME (BO), MONTERENZIO (BO)	Locale	Calanchi dei rii Sgallare e della Pianazza	126
Bologna	CASTIGLIONE DEI PEPOLI (BO)	Locale	Calcarì detti "Marmo di Lagaro"	2301
Bologna	FONTANELICE (BO)	Locale	Riva dei Cavalli	153
Bologna	GAGGIO MONTANO (BO)	Locale	Il Sassone	57
Bologna	GRIZZANA MORANDI	Locale	Scovè	102
Bologna	GRIZZANA MORANDI (BO)	Locale	Dorsale Monte Pezza - Monte Salvaro	110
Bologna	IMOLA (BO)	Locale	Calanchi versante sinistro del rio Ponticelli	127
Bologna	IMOLA (BO)	Locale	Monte Castellaccio	172
Bologna	IMOLA (BO)	Locale	Ripa del rio Correcchio	129
Bologna	LIZZANO IN BELVEDERE (BO)	Locale	Bocca delle Tese	177
Bologna	LIZZANO IN BELVEDERE (BO)	Locale	Cascate del Dardagna	4
Bologna	LIZZANO IN BELVEDERE (BO)	Locale	Grecchia	180
Bologna	LIZZANO IN BELVEDERE (BO)	Locale	La Possessione	3
Bologna	LIZZANO IN BELVEDERE (BO)	Locale	Passo del Saltiolo	175
Bologna	LIZZANO IN BELVEDERE (BO)	Locale	Rocca Corneta	58
Bologna	LIZZANO IN BELVEDERE (BO)	Locale	Sboccata dei Bagnadori	176
Bologna	LOIANO (BO)	Locale	Dorsale Monte Castellari - Monte Vaiolo	98
Bologna	LOIANO (BO)	Locale	Loiano	97
Bologna	LOIANO (BO), MONTERENZIO (BO)	Locale	Gole del torrente Zena	156
Bologna	LOIANO (BO), MONZUNO (BO)	Locale	Gole di Scascoli	81
Bologna	MARZABOTTO (BO)	Locale	Calanchi del rio Cavallaccio	69
Bologna	MARZABOTTO (BO)	Locale	Calanchi di Misa	70
Bologna	MARZABOTTO (BO)	Locale	Calanco di Lama di Reno	67
Bologna	MARZABOTTO (BO)	Locale	Cava di Albergana	100
Bologna	MARZABOTTO (BO)	Locale	Epiliguridi e frana di Lusignano	83
Bologna	MARZABOTTO (BO)	Locale	M. Caprara - M. Castellino e valle del rio Albareda	68
Bologna	MARZABOTTO (BO)	Locale	Monte Santa Barbara	73
Bologna	MARZABOTTO (BO)	Locale	Valle del rio Burrone Gorgone	71
Bologna	MARZABOTTO (BO), MONZUNO (BO)	Locale	Epiliguridi del rio Stavaccio e del rio Bastela	84
Bologna	MARZABOTTO (BO), MONZUNO (BO)	Locale	Monte Sole	72
Bologna	MONGHIDORO (BO)	Locale	Monte Gurlano	157
Bologna	MONTE SAN PIETRO (BO)	Locale	Calanchi del rio i Rii	31
Bologna	MONTE SAN PIETRO (BO)	Locale	Calanchi di Pradalbino	26
Bologna	MONTE SAN PIETRO (BO)	Locale	Calanchi di San Lorenzo in Collina	9
Bologna	MONTE SAN PIETRO (BO)	Locale	Monte San Michele	30
Bologna	MONTE SAN PIETRO (BO), VALSAMOGGIA (BO)	Locale	Calanchi di Monte Maggiore	27
Bologna	MONTE SAN PIETRO (BO), VALSAMOGGIA (BO)	Locale	Greto e terrazzi del Samoggia tra Fagnano e Stiore	29
Bologna	MONTERENZIO (BO)	Locale	Discordanza di Pizzano	137
Bologna	MONTERENZIO (BO)	Locale	I Castelloni	136
Bologna	MONTERENZIO (BO)	Locale	Miniera di Bisano	159
Bologna	MONTERENZIO (BO)	Locale	Salse del Dragone o di Sassuno	140
Bologna	MONTERENZIO (BO)	Locale	Sasso della Mantasca	171
Bologna	MONTERENZIO (BO)	Locale	Sassonero	169
Bologna	MONZUNO (BO)	Locale	Monterumici	85
Bologna	MONZUNO (BO), SAN BENEDETTO VAL DI SAMBRO (BO)	Locale	Balzo dei Cigni	96
Bologna	OZZANO DELL'EMILIA (BO)	Locale	Calanchi dell'Abbadessa	52

Bologna	OZZANO DELL'EMILIA (BO)	Locale	Gessi del rio Centonara	53
Bologna	OZZANO DELL'EMILIA (BO)	Locale	Salsa Ardito Desio	2229
Bologna	OZZANO DELL'EMILIA (BO)	Locale	Settefonti	142
Bologna	OZZANO DELL'EMILIA (BO), PIANORO (BO)	Locale	Calanchi tra Cá Querciola, Monte Cavare e Varano	135
Bologna	OZZANO DELL'EMILIA (BO), PIANORO (BO)	Locale	Poggio Arenoso	141
Bologna	PIANORO (BO)	Locale	Pareti a cogoli Val di Zena	133
Bologna	PIANORO (BO)	Locale	Pliocene di Livergnano	131
Bologna	PIANORO (BO), SAN LAZZARO DI SAVENA (BO)	Locale	Calanchi di Casola Canina	51
Bologna	SAN BENEDETTO VAL DI SAMBRO (BO)	Locale	Frana di Cá di sotto	101
Bologna	SAN LAZZARO DI SAVENA (BO)	Locale	Calanchi del rio Calvane	50
Bologna	SAN LAZZARO DI SAVENA (BO)	Locale	Gessi di Castel de' Britti	49
Bologna	SAN PIETRO IN CASALE (BO)	Locale	Scarpata di Maccaretolo	1
Bologna	SASSO MARCONI (BO)	Locale	Rupe del Sasso	65
Bologna	SASSO MARCONI (BO)	Locale	Sasso di Sopra	64
Bologna	SASSO MARCONI (BO)	Locale	Scavo paleontologico di Cá dei Monari	2086
Bologna	SASSO MARCONI (BO)	Locale	Terrazzo di Jano	66
Bologna	SASSO MARCONI (BO)	Locale	Tripoli di Contignaco a Cassetto Gamberi (torrente Olivetta)	17
Bologna	SASSO MARCONI (BO)	Locale	Valli dei rii Gemmese, dei Cipressi, Torcella, Verde e Secco	18
Bologna	VALSAMOGGIA (BO)	Locale	Calanchi del rio Paraviere	25
Bologna	VALSAMOGGIA (BO)	Locale	Calanchi di Tiola e Maiola	28
Bologna	VALSAMOGGIA (BO)	Locale	Calanchi presso Torre	37
Bologna	VALSAMOGGIA (BO)	Locale	Confluenza rio Maledetto-torrente Samoggia	86
Bologna	VALSAMOGGIA (BO)	Locale	Monte Falò	93
Bologna	VALSAMOGGIA (BO), VERGATO (BO)	Locale	Formazione di Pantano del rio Croara	90
Bologna	VERGATO (BO)	Locale	Graben di Cereglio	88
Bologna	VERGATO (BO)	Locale	Montecavalloro	112
Bologna	VERGATO (BO)	Locale	Soprasasso	107
Bologna	ZOLA PREDOSA (BO)	Locale	Pliocene e Quaternario di Zola Predosa	19

Bologna, Modena	LIZZANO IN BELVEDERE (BO), FANANO (MO)	Regionale	Corno alle Scale	2233
-----------------	--	-----------	------------------	------

Bologna, Ravenna	BORGO TOSSIGNANO (BO), RIOLO TERME (RA)	Regionale	Vena del Gesso tra Tossignano e fondovalle Senio	152
Bologna, Ravenna	IMOLA (BO), MORDANO (BO), BAGNARA DI ROMAGNA (RA), CASTEL BOLOGNESE (RA), SOLAROLO (RA)	Locale	Meandri e paleovalle del Santerno	173
Bologna, Ravenna	IMOLA (BO), CASTEL BOLOGNESE (RA)	Locale	Salsa di Bergullo	2045

Ferrara	CODIGORO (FE), COMACCHIO (FE), GORO (FE)	Regionale	Foci del Po di Goro e di Volano, Sacca e Scannone di Goro	2106
Ferrara	CODIGORO (FE), MESOLA (FE)	Regionale	Dune fossili di Massenzatica	2075
Ferrara	COMACCHIO (FE)	Regionale	Valle Bertuzzi	2107
Ferrara	COMACCHIO (FE)	Locale	Dune di San Giuseppe	2218

Ferrara, Ravenna	ARGENTA (FE), COMACCHIO (FE), RAVENNA (RA)	Regionale	Valli di Comacchio	2137
------------------	--	-----------	--------------------	------

Forlì-Cesena	BAGNO DI ROMAGNA (FC)	Regionale	Le Scalacce	1637
Forlì-Cesena	BAGNO DI ROMAGNA (FC)	Regionale	Nasseto	1638
Forlì-Cesena	BERTINORO (FC), CESENA (FC)	Regionale	Miniere di Formignano	2041
Forlì-Cesena	BORGHI (FC)	Regionale	San Giovanni in Galilea	2051
Forlì-Cesena	FORLÌ (FC)	Regionale	Grotte rifugio di Castiglione	2169
Forlì-Cesena	PORTICO E SAN BENEDETTO (FC)	Regionale	Cascata e valle dell'Acquacheta	2138
Forlì-Cesena	SANTA SOFIA (FC)	Regionale	Poggio Baldi	1646
Forlì-Cesena	SANTA SOFIA (FC)	Regionale	Poggio Montironi	1623
Forlì-Cesena	SANTA SOFIA (FC)	Regionale	Sinclinale di Poggio delle Stolle	1627
Forlì-Cesena	VERGHERETO (FC)	Regionale	Monte Fumaiolo	2052
Forlì-Cesena	VERGHERETO (FC)	Regionale	Poggio Vallona e Poggio Alto	2054
Forlì-Cesena	VERGHERETO (FC)	Regionale	Vene del Tevere	2053
Forlì-Cesena	BAGNO DI ROMAGNA (FC)	Locale	Fonte della Spungazza	1659
Forlì-Cesena	BAGNO DI ROMAGNA (FC)	Locale	Fonte Solforica della Lama	1658
Forlì-Cesena	BAGNO DI ROMAGNA (FC)	Locale	Fosso del Castagno	1632
Forlì-Cesena	BAGNO DI ROMAGNA (FC)	Locale	Fosso Fangacci	1634
Forlì-Cesena	BAGNO DI ROMAGNA (FC)	Locale	Crinale Macchia del Cacio, Monte Castelluccio, Monte Carpano	1636
Forlì-Cesena	BAGNO DI ROMAGNA (FC)	Locale	Fonte del Porcareccio	1631
Forlì-Cesena	BAGNO DI ROMAGNA (FC)	Locale	La Lama	1633
Forlì-Cesena	BAGNO DI ROMAGNA (FC)	Locale	Molino di Pontevecchio	1628
Forlì-Cesena	BAGNO DI ROMAGNA (FC)	Locale	Monte Penna	1635
Forlì-Cesena	BAGNO DI ROMAGNA (FC)	Locale	Rio Petroso	1629
Forlì-Cesena	BAGNO DI ROMAGNA (FC)	Locale	Slump di Susinello	1652
Forlì-Cesena	BAGNO DI ROMAGNA (FC)	Locale	Slump di Susinello presso Eremo Nuovo	1653
Forlì-Cesena	BAGNO DI ROMAGNA (FC)	Locale	Voragine di Monte Marino	1648
Forlì-Cesena	BAGNO DI ROMAGNA (FC), VERGHERETO (FC)	Locale	Monte Comero	2055
Forlì-Cesena	CASTROCARO TERME E TERRA DEL SOLE (FC)	Locale	Rupe di rio dei Cozzi	2035
Forlì-Cesena	CASTROCARO TERME E TERRA DEL SOLE (FC)	Locale	Spungone di Castrocaro	2034
Forlì-Cesena	CIVITELLA DI ROMAGNA (FC)	Locale	Fosso del Vallone	2049
Forlì-Cesena	GALEATA (FC)	Locale	Rupe di Galeata	2058
Forlì-Cesena	MELDOLA (FC)	Locale	Calanchi del rio Balbate	2043
Forlì-Cesena	MELDOLA (FC)	Locale	Miniera di Paladino	2040
Forlì-Cesena	MERCATO SARACENO (FC)	Locale	Miniera di Boratella	2039
Forlì-Cesena	PORTICO E SAN BENEDETTO (FC)	Locale	Fosso dell'Inferno	1661
Forlì-Cesena	PORTICO E SAN BENEDETTO (FC)	Locale	Meandri incassati di San Benedetto in Alpe	1655
Forlì-Cesena	PREMILCUORE (FC)	Locale	Casaccia	1605
Forlì-Cesena	PREMILCUORE (FC)	Locale	Cascata di Ponte Nuovo	1640
Forlì-Cesena	PREMILCUORE (FC)	Locale	Confluenza Rabbi-Fiumicello	1606
Forlì-Cesena	PREMILCUORE (FC)	Locale	Duplex di Fiumicello	1611
Forlì-Cesena	PREMILCUORE (FC)	Locale	Fiumicello	1610
Forlì-Cesena	PREMILCUORE (FC)	Locale	Fosso Garella	1614
Forlì-Cesena	PREMILCUORE (FC)	Locale	Grotta di Castel dell'Alpe	1603
Forlì-Cesena	PREMILCUORE (FC)	Locale	Monte Arsiccio	1639
Forlì-Cesena	PREMILCUORE (FC)	Locale	Monte Merli	1609
Forlì-Cesena	PREMILCUORE (FC)	Locale	Monte Roncole	1607
Forlì-Cesena	PREMILCUORE (FC)	Locale	Poggio delle Culle	1612
Forlì-Cesena	PREMILCUORE (FC)	Locale	Rupe di Fiumicello	1649
Forlì-Cesena	PREMILCUORE (FC)	Locale	Strati verticalizzati presso Le Valli	1604

Forlì-Cesena	PREMILCUORE (FC)	Locale	Torrente Fantella	1608
Forlì-Cesena	PREMILCUORE (FC)	Locale	Valle di Sparviera	1613
Forlì-Cesena	PREMILCUORE (FC)	Locale	Vallone di Montecastelli	1647
Forlì-Cesena	PREMILCUORE (FC)	Locale	Vulcanelli di sabbia presso Valbura	1650
Forlì-Cesena	PREMILCUORE (FC), SANTA SOFIA (FC)	Locale	Monte La Fratta	1624
Forlì-Cesena	SANTA SOFIA (FC)	Locale	Calcari a Lucina a Raggio	1630
Forlì-Cesena	SANTA SOFIA (FC)	Locale	Cascata Torrente Riborsia	1645
Forlì-Cesena	SANTA SOFIA (FC)	Locale	Berleta	1625
Forlì-Cesena	SANTA SOFIA (FC)	Locale	Cascata di Campigna	1617
Forlì-Cesena	SANTA SOFIA (FC)	Locale	Fosso del Satanasso	1660
Forlì-Cesena	SANTA SOFIA (FC)	Locale	Le Mandriacce	1619
Forlì-Cesena	SANTA SOFIA (FC)	Locale	Livelli guida nell'elemento di Monte Nero	1618
Forlì-Cesena	SANTA SOFIA (FC)	Locale	Lo strato a Briozoi presso Valbonella	1622
Forlì-Cesena	SANTA SOFIA (FC)	Locale	Monte della Maestà	1621
Forlì-Cesena	SANTA SOFIA (FC)	Locale	Monte Pianaccione	1656
Forlì-Cesena	SANTA SOFIA (FC)	Locale	Passo della Braccina	1615
Forlì-Cesena	SANTA SOFIA (FC)	Locale	Piega-faglia di Mètule	1651
Forlì-Cesena	SANTA SOFIA (FC)	Locale	Pseudo dolina di Poggio Scali	2214
Forlì-Cesena	SANTA SOFIA (FC)	Locale	Ripe Toscane	1616
Forlì-Cesena	SANTA SOFIA (FC)	Locale	Vallone di Poggio Pian Tombesi	2213
Forlì-Cesena	SARSINA (FC)	Locale	Marmitte dei giganti di rio Crocetta e fosso Molinello (Montalto)	2037
Forlì-Cesena	SARSINA (FC), VERGHERETO (FC)	Locale	Cascate e marmitte dei giganti del torrente Alfero	2057
Forlì-Cesena	SOGLIANO AL RUBICONE (FC)	Locale	Gessi di Montepetra	2223
Forlì-Cesena	SOGLIANO AL RUBICONE (FC)	Locale	Marmitte dei giganti di Montetiffi	2230
Forlì-Cesena	SOGLIANO AL RUBICONE (FC)	Locale	Montepetra	2047
Forlì-Cesena	SOGLIANO AL RUBICONE (FC)	Locale	Rio Naseto	2048
Forlì-Cesena	SOGLIANO AL RUBICONE (FC)	Locale	Sinclinale di Figareto	2042
Forlì-Cesena	TREDOZIO (FC)	Locale	Fuochi di Portico di Romagna	2059
Forlì-Cesena	TREDOZIO (FC)	Locale	Gomito di cattura alto corso del Fosso Bagno	1662
Forlì-Cesena	TREDOZIO (FC)	Locale	Slump di Tramazzo presso Le Piane	1641
Forlì-Cesena	VERGHERETO (FC)	Locale	Piana di Sant'Alberigo	2050

Modena	FANANO (MO)	Regionale	Gola del Torrente Fellicarolo	1255
Modena	FANANO (MO), FIUMALBO (MO), MONTECRETO (MO), RIOLUNATO (MO), SESTOLA (MO)	Regionale	Monte Cimone	1218
Modena	FIORANO MODENESE (MO)	Regionale	Salse di Nirano	1244
Modena	FIUMALBO (MO), PIEVEPELAGO (MO)	Regionale	Monte Modino	1262
Modena	FRASSINORO (MO)	Regionale	Frana dei Boschi di Valoria	2191
Modena	GUIGLIA (MO)	Regionale	Sassi di Rocca Malatina	1203
Modena	LAMA MOCOGNO (MO), MONTECRETO (MO), RIOLUNATO (MO)	Regionale	Gole del Torrente Scoltenna	1259
Modena	MARANELLO (MO)	Regionale	Salse di Puanello	1248
Modena	MIRANDOLA (MO)	Regionale	Valli Mirandolesi	1240
Modena	PAVULLO NEL FRIGNANO (MO)	Regionale	Le Conche di San Pellegrino di Pavullo	1214
Modena	PIEVEPELAGO (MO)	Regionale	Morfologie glaciali tra Monte Giovo e Monte Rondinaio	2127
Modena	CASTELFRANCO EMILIA (MO)	Locale	Fontanili di Villa Melara	1243
Modena	CASTELFRANCO EMILIA (MO), MODENA (MO), SAN CESARIO SUL PANARO (MO)	Locale	Meandri tagliati del Fiume Panaro	1237
Modena	CASTELLARANO (RE), SASSUOLO (MO)	Locale	Il "Fungo" dell'alveo del Secchia	1207
Modena	CASTELVETRO DI MODENA (MO), MARANELLO (MO)	Locale	Successione plio-pleistocenica lungo l'alveo del T. Tiepido	1253
Modena	CASTELVETRO DI MODENA (MO), MARANO SUL PANARO (MO)	Locale	La trasgressione del ciclo pliocenico tra Marano sul Panaro e Castelvetro	1252
Modena	FANANO (MO)	Locale	Cascate del Doccione	1208
Modena	FANANO (MO)	Locale	Depositi glaciali e gole del T. Ospitale	1229
Modena	FANANO (MO)	Locale	Valle del torrente Ospitale	1257
Modena	FANANO (MO), FIUMALBO (MO)	Locale	Circhi glaciali tra il Libro Aperto ed il Monte Lagoni	1226
Modena	FINALE EMILIA (MO)	Locale	Dosso del Fiume Panaro	1238
Modena	FIORANO MODENESE (MO), MARANELLO (MO), SERRAMAZZONI (MO)	Locale	Val Fossa	1286
Modena	FIORANO MODENESE (MO), SASSUOLO (MO)	Locale	Calanchi del Rio del Petrolio	1254
Modena	FIUMALBO (MO)	Locale	Argille di Fiumalbo - area tipo	1261
Modena	FIUMALBO (MO), PIEVEPELAGO (MO)	Locale	Depositi glaciali nella Valle delle Tagliole	1225
Modena	FRASSINORO (MO)	Locale	Abetina Reale e Argille di Fiumalbo tra Rovolo e Vallorsara	1298
Modena	FRASSINORO (MO)	Locale	Arenarie di Poggio Mezzature	1332
Modena	FRASSINORO (MO)	Locale	Argilliti dell'Uccelliera a Poggio Mezzature	1333
Modena	FRASSINORO (MO)	Locale	Circhi Glaciali dell'Alpicella delle Radici	1227
Modena	FRASSINORO (MO)	Locale	Formazione di Romanoro	1335
Modena	FRASSINORO (MO)	Locale	Mulino di Morsiano	1300
Modena	FRASSINORO (MO), MONTEFIORINO (MO), PALAGANO (MO)	Locale	Ofioliti di Boccasuolo	1361
Modena	FRASSINORO (MO), PIEVEPELAGO (MO)	Locale	Sasso Tignoso	1357
Modena	GUIGLIA (MO)	Locale	Calanchi di La Fredda	1309
Modena	GUIGLIA (MO)	Locale	Dito di Samone	1204
Modena	GUIGLIA (MO)	Locale	Pieghe a capriata nelle Argille Varicolori di Cassio, presso Gainazzo	1315
Modena	GUIGLIA (MO), ZOCCA (MO)	Locale	Doline della placca calcareo-arenacea di Zocca-Guiglia	1211
Modena	LAMA MOCOGNO (MO), PAVULLO NEL FRIGNANO (MO), POLINAGO (MO)	Locale	Ponte d'Ercole	1201
Modena	MARANELLO (MO), SERRAMAZZONI (MO)	Locale	Il Sassone di Montelungo e Poggio Serra	1258
Modena	MARANO SUL PANARO (MO)	Locale	Salsa di Ospitaletto	1246
Modena	MARANO SUL PANARO (MO), SAN CESARIO SUL PANARO (MO), SAVIGNANO SUL PANARO (MO), SPILAMBERTO (MO), VIGNOLA (MO)	Locale	Successione plio-pleistocenica lungo l'alveo del Panaro	1251
Modena	MIRANDOLA (MO)	Locale	Dosso del Gavello	1239
Modena	MONTECRETO (MO)	Locale	Miniere di Montecreto	2228
Modena	MONTECRETO (MO), SESTOLA (MO)	Locale	Graben di Acquaria	1215
Modena	MONTECRETO (MO), SESTOLA (MO)	Locale	Monte Cervarola	1276
Modena	MONTEFIORINO (MO)	Locale	Flysch di Monte Venere alla Madonna del Calvario	1330
Modena	MONTEFIORINO (MO), PALAGANO (MO)	Locale	Flysch di Monghidoro lungo l'Alveo del Torrente Dragone	1340
Modena	MONTESE (MO)	Locale	Sorgente Gea	1242
Modena	MONTESE (MO)	Locale	Doline di Semelano e Sorgente di Rosola	1212
Modena	MONTESE (MO)	Locale	Grotta di Lavacchio	2222
Modena	MONTESE (MO), ZOCCA (MO)	Locale	Morfologie relitte di Zocca e Montese	1213
Modena	PAVULLO NEL FRIGNANO (MO)	Locale	Grotta delle Capre	1202
Modena	PAVULLO NEL FRIGNANO (MO)	Locale	Arenarie di Scabiazza al Monte Mazzano	1312
Modena	PAVULLO NEL FRIGNANO (MO)	Locale	Breccia di Sasso Rosso	1363
Modena	PAVULLO NEL FRIGNANO (MO)	Locale	Doline di Sassoguidano, Sassomassiccio, Verica e Montefolignano	1210
Modena	PAVULLO NEL FRIGNANO (MO)	Locale	Il granito di Casa Castiglioni	1365
Modena	PAVULLO NEL FRIGNANO (MO)	Locale	Montecuccolo e Serraporta	1269

Modena	PAVULLO NEL FRIGNANO (MO)	Locale	Ofiolite di Val di Sasso	1360
Modena	PAVULLO NEL FRIGNANO (MO)	Locale	Piramide di Gaiato	1206
Modena	PAVULLO NEL FRIGNANO (MO)	Locale	Sasso Puzзино	1356
Modena	PAVULLO NEL FRIGNANO (MO)	Locale	Sassoguidano	1273
Modena	PIEVEPELAGO (MO)	Locale	Sorgente de La Fabbrica	1241
Modena	PIEVEPELAGO (MO)	Locale	Depositi glaciali di S. Anna Pelago	1228
Modena	PIEVEPELAGO (MO)	Locale	Lagacci della Porticciola	1222
Modena	PIEVEPELAGO (MO)	Locale	Monte Nuda	1264
Modena	PIEVEPELAGO (MO)	Locale	Valle delle Tagliole	1265
Modena	POLINAGO (MO)	Locale	Flysch di Monghidoro a Maranello di Gombola	1346
Modena	POLINAGO (MO)	Locale	Salsa de La Canalina	1247
Modena	PRIGNANO SULLA SECCHIA (MO)	Locale	Formazione del Termina presso Montebanzone	1323
Modena	PRIGNANO SULLA SECCHIA (MO)	Locale	Idrocarburi di Campodolio Pescarola e Ca' de Cocchi	1250
Modena	PRIGNANO SULLA SECCHIA (MO)	Locale	Monte Scisso	1278
Modena	PRIGNANO SULLA SECCHIA (MO)	Locale	Montebanzone	1285
Modena	PRIGNANO SULLA SECCHIA (MO)	Locale	Poggio di Montebanzone	1322
Modena	PRIGNANO SULLA SECCHIA (MO)	Locale	Sassomorello	1351
Modena	PRIGNANO SULLA SECCHIA (MO), SERRAMAZZONI (MO)	Locale	La Vanga del Diavolo	1331
Modena	RIOLUNATO (MO)	Locale	Le formazioni di Fiumalbo e Marmoreto presso Riolunato	1260
Modena	SASSUOLO (MO)	Locale	Rio delle Bagole	1324
Modena	SASSUOLO (MO)	Locale	Salsa di Montegibbio	1249
Modena	SERRAMAZZONI (MO)	Locale	Calanchi della val Tiepido	1281
Modena	SERRAMAZZONI (MO)	Locale	Cascate del Bucamante	1209
Modena	SERRAMAZZONI (MO)	Locale	Ofiolite di Pompeano	1350
Modena	SERRAMAZZONI (MO)	Locale	Ofiolite di Varana	1352
Modena	SERRAMAZZONI (MO)	Locale	Sasso delle Streghe	1320
Modena	SERRAMAZZONI (MO)	Locale	Salsa di Cintora	2302
Modena	SESTOLA (MO)	Locale	Lago della Ninfa	1217
Modena	SESTOLA (MO)	Locale	Ofiolite di Vesale	1355
Modena	SESTOLA (MO)	Locale	Piega anticlinale rovesciata di Roncoscaglia	1348
Modena	SESTOLA (MO)	Locale	Rupe di Sestola	1263
Modena	ZOCCA (MO)	Locale	Sasso di Sant'Andrea	1205
Modena	ZOCCA (MO)	Locale	Serra del Corno	1314

Modena, Bologna	FANANO (MO), LIZZANO IN BELVEDERE (BO)	Locale	Lago Pratignano	1216
Modena, Bologna	SAN CESARIO SUL PANARO (MO), SAVIGNANO SUL PANARO (MO), SPILAMBERTO (MO), VALSAMOGGIA (BO), VIGNOLA (MO)	Locale	Terrazzi alluvionali tra Vignola e Spilamberto	1236
Modena, Bologna	SAVIGNANO SUL PANARO (MO), VALSAMOGGIA (BO)	Locale	Bacini calanchivi di rio Vulpazza e rio Merdone	34

Modena, Reggio Emilia	CASTELLARANO (RE), PRIGNANO SULLA SECCHIA (MO)	Locale	Stretta di Pescale	1235
Modena, Reggio Emilia	CASTELLARANO (RE), SASSUOLO (MO)	Locale	Traversa di Castellarano	1318

Parma	BARDI (PR)	Regionale	Monte Carameto	829
Parma	BARDI (PR), VALMOZZOLA (PR), VARSÌ (PR)	Regionale	Monte Barigazzo e Pizzo d'Oca	2119
Parma	BEDONIA (PR), COMPIANO (PR)	Regionale	Depositi lacustri di Compiano	2147
Parma	BEDONIA (PR), TORNOLO (PR)	Regionale	Monte Penna e Monte Trevine	2118
Parma	BERCETO (PR)	Regionale	Granito di Rombecco	881
Parma	BERCETO (PR)	Regionale	Groppo del Vescovo	2171
Parma	BERCETO (PR), CALESTANO (PR), TERENCE (PR)	Regionale	Salti del Diavolo e Flysch di Monte Cassio	2122
Parma	COLLECCHIO (PR), SALA BAGANZA (PR)	Regionale	Boschi di Carrega	844
Parma	CORNIGLIO (PR)	Regionale	Frana di Corniglio	895
Parma	CORNIGLIO (PR)	Regionale	Monte Marmagna e Lago Santo	901
Parma	CORNIGLIO (PR)	Regionale	Morena di Bosco	898
Parma	CORNIGLIO (PR)	Regionale	Passo del Cirone	2172
Parma	CORNIGLIO (PR), MONCHIO DELLE CORTI (PR)	Regionale	Morfologie glaciali tra Monte Matto, Monte Sillara e Monte Bragalata	2120
Parma	CORNIGLIO (PR), PALANZANO (PR), TIZZANO VAL PARMA (PR)	Regionale	Monte Caio	899
Parma	FORNOVO DI TARO (PR), TERENCE (PR)	Regionale	Monte Prinzerà	857
Parma	SOLIGNANO (PR), VARANO DE' MELEGARI (PR)	Regionale	Val Pessola	2141
Parma	SORBOLO MEZZANI (PR)	Regionale	Parma Morta	2081
Parma	VALMOZZOLA (PR)	Regionale	Monte Piano	875
Parma	ALBARETO (PR)	Locale	Circo glaciale di Monte Orsano	909
Parma	ALBARETO (PR)	Locale	Monte Gottero	910
Parma	BARDI (PR)	Locale	Bardi	828
Parma	BARDI (PR)	Locale	Cava di Cogno di Gazzo	830
Parma	BARDI (PR)	Locale	Flysch di Monte Caio di Faggio	805
Parma	BARDI (PR)	Locale	Frana di Acquanera - Tiglio	2188
Parma	BARDI (PR)	Locale	Frana di Faggio	2189
Parma	BARDI (PR)	Locale	Pieve di Gravago	870
Parma	BARDI (PR)	Locale	Poggio Pasolo	2092
Parma	BARDI (PR)	Locale	Ponte Raffi	911
Parma	BARDI (PR)	Locale	Rapide del rio dello Spiaggio	831
Parma	BARDI (PR)	Locale	Serpentiniti e Granito di Rio del Magnano	832
Parma	BARDI (PR), VARSÌ (PR)	Locale	Monte Dosso e Ponte Lamberti	823
Parma	BEDONIA (PR)	Locale	Il Groppo e il Groppetto	867
Parma	BEDONIA (PR)	Locale	Le cascate del Rio Gelana	2187
Parma	BEDONIA (PR)	Locale	Monte Tomarlo	864
Parma	BEDONIA (PR)	Locale	Monte Zucchero	869
Parma	BEDONIA (PR), COMPIANO (PR)	Locale	Monte Pelpi	862
Parma	BERCETO (PR)	Locale	Arenarie di Scabiazza del torrente Manubiola	876
Parma	BERCETO (PR)	Locale	Miniere di Corchia	882
Parma	BERCETO (PR)	Locale	Paleosuperficie "Il Tugo - Valbona"	883
Parma	BERCETO (PR)	Locale	Praquarola	890
Parma	BERCETO (PR)	Locale	Rio di Roccaprebalza	874
Parma	BERCETO (PR)	Locale	Successione de La Riva	886
Parma	BORGO VAL DI TARO (PR)	Locale	Caffaraccia	872
Parma	BORGO VAL DI TARO (PR)	Locale	Groppo di Gorro	877
Parma	BORGO VAL DI TARO (PR)	Locale	Valle del torrente Vona	873
Parma	CALESTANO (PR)	Locale	Monte Scaletta	887
Parma	CALESTANO (PR), LANGHIRANO (PR)	Locale	Monte Sporno	855
Parma	CORNIGLIO (PR)	Locale	Chiastra Nera e Madonna delle Lame	889
Parma	CORNIGLIO (PR)	Locale	Groppi Rossi	884

Parma	CORNIGLIO (PR)	Locale	Lagdei	902
Parma	CORNIGLIO (PR)	Locale	Monte Roccabiasca	2227
Parma	CORNIGLIO (PR)	Locale	Monte Sillara	900
Parma	CORNIGLIO (PR)	Locale	Ponte Bratica	908
Parma	CORNIGLIO (PR)	Locale	Sorgenti termali di Miano	896
Parma	CORNIGLIO (PR), MONCHIO DELLE CORTI (PR)	Locale	Gropo Sovrano	897
Parma	FORNOVO DI TARO (PR)	Locale	Pozzi di Vallezza	858
Parma	LESIGNANO DE' BAGNI (PR), TRAVERSETOLO (PR)	Locale	Salse di Rivalta e Torre	903
Parma	MEDESANO (PR)	Locale	Rio del Fabbro	2303
Parma	MONCHIO DELLE CORTI (PR)	Locale	Monte Navert	904
Parma	PALANZANO (PR)	Locale	Isola di Palanzano	893
Parma	PELEGRINO PARMENSE (PR)	Locale	Calanchi rio delle More	813
Parma	PELEGRINO PARMENSE (PR)	Locale	Formazione di Antognola del rio delle Lubbie	814
Parma	PELEGRINO PARMENSE (PR)	Locale	Monte Pietra Nera	817
Parma	SALSOMAGGIORE TERME (PR)	Locale	Contignaco	815
Parma	SALSOMAGGIORE TERME (PR)	Locale	Ponte Grosso	812
Parma	SOLIGNANO (PR)	Locale	Monte Sant'Antonio	859
Parma	SOLIGNANO (PR)	Locale	Solignano	822
Parma	SOLIGNANO (PR), VARANO DE' MELEGARI (PR)	Locale	Calanchi di Fosio	856
Parma	SOLIGNANO (PR), VARSÌ (PR)	Locale	Frana di Monte Dosso	2190
Parma	TIZZANO VAL PARMA (PR)	Locale	Antognola	891
Parma	VALMOZZOLA (PR)	Locale	Campi delle Bratte	878
Parma	VALMOZZOLA (PR)	Locale	Ofiolite di Gusaliggio	2093
Parma	VARANO DE' MELEGARI (PR)	Locale	Calanchi della val Dordia	2094
Parma	VARANO DE' MELEGARI (PR)	Locale	Calanchi rio Bosseto	819
Parma	VARSÌ (PR)	Locale	Pietrarada	826

Parma, Piacenza	BARDI (PR), BEDONIA (PR), FERRIERE (PC)	Regionale	Monte Ragola, Monte Camulara e Monte Megna	2140
Parma, Piacenza	BARDI (PR), MORFASSO (PC)	Regionale	Monte di Lama	833
Parma, Piacenza	BEDONIA (PR), FERRIERE (PC)	Regionale	Area ofiolitica tra Monte Nero, Monte Maggiorasca, Monte Bue e Gropo delle Ali	2115
Parma, Piacenza	FIDENZA (PR), SALSOMAGGIORE TERME (PR), ALSENO (PC), VERNASCA (PC)	Regionale	Sezione stratigrafica del Torrente Stirone	2117

Piacenza	BETTOLA (PC), FARINI (PC)	Regionale	Piega di Rocca d'Olmo	2006
Piacenza	BOBBIO (PC), COLI (PC), CORTE BRUGNATELLA (PC)	Regionale	Finestra tettonica di Bobbio	2005
Piacenza	BOBBIO (PC), TRAVO (PC)	Regionale	Pietra Parcellara	2002
Piacenza	CAORSO (PC), MONTICELLI D'ONGINA (PC), PIACENZA (PC)	Regionale	Meandri del Po tra Piacenza e Isola Serafini	2116
Piacenza	CASTELL'ARQUATO (PC)	Regionale	Alveo del T. Arda a valle del ponte di Castell'Arquato	2014
Piacenza	CASTELL'ARQUATO (PC), LUGAGNANO VAL D'ARDA (PC)	Regionale	Calanchi di Monte Giogo e affioramenti di Monte Padova e Monte Falcone	2108
Piacenza	CERIGNALE (PC), FERRIERE (PC), OTTONE (PC)	Regionale	Val d'Aveto	2022
Piacenza	FERRIERE (PC)	Regionale	La Ciapa Liscia	2021
Piacenza	GAZZOLA (PC)	Regionale	Croara	2029
Piacenza	LUGAGNANO VAL D'ARDA (PC)	Regionale	Voragine di Montezago, Calanchi dei rii Stramonte e Carbonaro	2114
Piacenza	PIANELLO VAL TIDONE (PC), PIOZZANO (PC)	Regionale	Sinclinale di Rocca d'Olgisio	2003
Piacenza	BETTOLA (PC)	Locale	Paleosuperficie di Castello d'Erba	2097
Piacenza	BETTOLA (PC)	Locale	Spettine	2008
Piacenza	BOBBIO (PC), COLI (PC)	Locale	Orrido di Barberino	2026
Piacenza	CARPANETO PIACENTINO (PC), LUGAGNANO VAL D'ARDA (PC)	Locale	Val Chero	2010
Piacenza	CERIGNALE (PC), CORTE BRUGNATELLA (PC)	Locale	Meandri incassati di Monte Cerello	2004
Piacenza	CERIGNALE (PC), OTTONE (PC)	Locale	Monte Veri	2023
Piacenza	COLI (PC)	Locale	Miniera di pietra litografica di rio Vanguardone	2091
Piacenza	COLI (PC), FARINI (PC)	Locale	Costa Monte Capra	2027
Piacenza	FARINI (PC)	Locale	Le Miniere	2018
Piacenza	FARINI (PC)	Locale	Miniera di Vigonzano	2019
Piacenza	FARINI (PC), MORFASSO (PC)	Locale	Monte Menegosa	824
Piacenza	FERRIERE (PC)	Locale	Miniere di Ferriere	2020
Piacenza	GROPPARELLO (PC)	Locale	Rio Rosello	2009
Piacenza	MORFASSO (PC)	Locale	Rocca Casali	810
Piacenza	TRAVO (PC)	Locale	Pietra Perduca	2074
Piacenza	VERNASCA (PC)	Locale	Calanchi di Monte la Ciocca e Pizzo Santo Stefano	2017
Piacenza	VERNASCA (PC)	Locale	Gessi di Vigoleno	2224
Piacenza	VERNASCA (PC)	Locale	Monte Palazza	807
Piacenza	VERNASCA (PC)	Locale	Vigoleno	2028
Piacenza	VIGOLZONE (PC)	Locale	Cava Albarola	2007
Piacenza	ZERBA (PC)	Locale	Valle dell'Inferno	2025
Piacenza	ZERBA (PC)	Locale	Vesima	2024

Piacenza, Parma	FARINI (PC), BARDI (PR)	Locale	Roccia Cinque Dita e Gropo Sidoli	802
Piacenza, Parma	MORFASSO (PC), VERNASCA (PC), BORE (PR)	Locale	Monte Cornale	809

Ravenna	BRISIGHELLA (RA)	Regionale	Brisighella	2104
Ravenna	BRISIGHELLA (RA)	Regionale	Cava del Monticino e Tana della Volpe	2073
Ravenna	BRISIGHELLA (RA)	Regionale	Gessi de La Tanaccia	2103
Ravenna	BRISIGHELLA (RA)	Regionale	Gessi di Monte Rontana e Castelnuovo	2078
Ravenna	BRISIGHELLA (RA), CASOLA VALSENIO (RA), RIOLO TERME (RA)	Regionale	Vena del gesso tra i torrenti Senio e Sintria	2132
Ravenna	CERVIA (RA)	Regionale	Saline di Cervia	2143
Ravenna	RAVENNA (RA)	Regionale	Bocca Bevano, cordoni litorali e dune costiere tra Lido di Dante e Lido di Savio	2135
Ravenna	RAVENNA (RA)	Regionale	Cordoni litorali di Pineta san Vitale e Punta Alberete	2136
Ravenna	RAVENNA (RA)	Regionale	Pialasse Ravennati	2134
Ravenna	BRISIGHELLA (RA)	Locale	Gole dei rii della Selva e delle Lame	2044
Ravenna	FAENZA (RA)	Locale	Cava di Tebano	2056
Ravenna	FAENZA (RA)	Locale	Cava Salita di Oriolo	2232



Ravenna, Forlì-Cesena	BRISIGHELLA (RA), CASTROCARO TERME E TERRA DEL SOLE (FC), MODIGLIANA (FC)	Regionale	Lo Spungone tra Torre di Ceparano e torrente Samoggia	2142
-----------------------	---	-----------	---	------

Reggio Emilia	ALBINEA (RE)	Regionale	Gessi del Castello di Borzano	619
Reggio Emilia	CAMPEGINE (RE), SANT'ILARIO D'ENZA (RE)	Regionale	Fontanili di Corte Valle Re	615
Reggio Emilia	CANOSSA (RE)	Regionale	Rupe di Canossa e calanchi del rio Vico	2123

Reggio Emilia	CANOSSA (RE)	Regionale	Rupi ofiolitiche di Campotrera, Rossena e Rossenella	2124
Reggio Emilia	CARPINETI (RE)	Regionale	Formazione di Pantano - area tipo	613
Reggio Emilia	CASTELNOVO NE' MONTI (RE)	Regionale	Pietra di Bismantova	407
Reggio Emilia	CASTELNOVO NE' MONTI (RE), VENTASSO (RE), VILLA MINOZZO (RE)	Regionale	Gessi triassici della val Secchia	2121
Reggio Emilia	GATTATICO (RE)	Regionale	Fontanili di Gattatico	614
Reggio Emilia	QUATTRO CASTELLA (RE)	Regionale	Quattrocastella	2126
Reggio Emilia	VENTASSO (RE)	Regionale	Alpe di Succiso e Monte Casarola	2125
Reggio Emilia	VENTASSO (RE)	Regionale	Circhi glaciali del Monte Cavalbianco	2082
Reggio Emilia	VENTASSO (RE)	Regionale	Monte Ventasso e Lago Calamone	482
Reggio Emilia	VENTASSO (RE)	Regionale	Schicchi del Torrente Ozola	414
Reggio Emilia	VENTASSO (RE), VILLA MINOZZO (RE)	Regionale	Monte Prado e lago della Bargetana	421
Reggio Emilia	VIANO (RE)	Regionale	Salse di Regnano	405
Reggio Emilia	VILLA MINOZZO (RE)	Regionale	Monte Cusna	451
Reggio Emilia	ALBINEA (RE), QUATTRO CASTELLA (RE), REGGIO NELL'EMILIA (RE), VEZZANO SUL CROSTOLO (RE)	Locale	Sezione stratigrafica torrente Crostolo-Vendina	617
Reggio Emilia	BAISO (RE)	Locale	Argille varicolori a Casale di Baiso	429
Reggio Emilia	BAISO (RE)	Locale	Flysch di Monte Cassio presso il Rio Spigone	488
Reggio Emilia	BAISO (RE)	Locale	Mélange di Baiso	428
Reggio Emilia	CAMPEGINE (RE)	Locale	Laghi di Gruma	616
Reggio Emilia	CANOSSA (RE)	Locale	Selvapiana	606
Reggio Emilia	CANOSSA (RE), CASINA (RE), CASTELNOVO NE' MONTI (RE), VETTO (RE)	Locale	Catture fluviali del Torrente Tassobbio	2225
Reggio Emilia	CARPINETI (RE)	Locale	Cave del torrente la Dorgola	424
Reggio Emilia	CARPINETI (RE)	Locale	Cave di Colombaia	473
Reggio Emilia	CARPINETI (RE)	Locale	Successione epiligure tra Castello di Carpineti e M. Valestra	426
Reggio Emilia	CASINA (RE), VEZZANO SUL CROSTOLO (RE), VIANO (RE)	Locale	Monte Duro	2080
Reggio Emilia	CASTELLARANO (RE)	Locale	Calanchi del Rio della Rocca	437
Reggio Emilia	CASTELNOVO NE' MONTI (RE)	Locale	Frana di Carnola - Montebello	445
Reggio Emilia	CASTELNOVO NE' MONTI (RE)	Locale	Monte Castelletto	406
Reggio Emilia	SCANDIANO (RE)	Locale	Gessi di Scandiano	469
Reggio Emilia	VENTASSO (RE)	Locale	Canale delle Vigne	892
Reggio Emilia	VENTASSO (RE)	Locale	Cascade del Lavacchiello	450
Reggio Emilia	VENTASSO (RE)	Locale	Cava di Rivarossa, nelle Quarziti della Rivaccia	402
Reggio Emilia	VENTASSO (RE)	Locale	Circo glaciale e lago di Monte Acuto, laghi Gora e Gonella	603
Reggio Emilia	VENTASSO (RE)	Locale	Circo glaciale tra Monte Sillano e Le Porraie	447
Reggio Emilia	VENTASSO (RE)	Locale	Frana di Caprile	474
Reggio Emilia	VENTASSO (RE)	Locale	Groppi di Camporaghena	604
Reggio Emilia	VENTASSO (RE)	Locale	Laghi Cerretani e sezione morenica sul Canale Cerretano	491
Reggio Emilia	VENTASSO (RE)	Locale	Microdoline al Passo del Cerreto	418
Reggio Emilia	VENTASSO (RE)	Locale	Morene del torrente Liocca	602
Reggio Emilia	VENTASSO (RE)	Locale	Ponte Biola	404
Reggio Emilia	VENTASSO (RE)	Locale	Sabbionara di Nigone	2079
Reggio Emilia	VENTASSO (RE)	Locale	Schicchi del Fiume Secchia	441
Reggio Emilia	VENTASSO (RE)	Locale	Schicchi del rio Canalaccio	403
Reggio Emilia	VENTASSO (RE)	Locale	Schicchi del Torrente Riarbero	453
Reggio Emilia	VENTASSO (RE), VILLA MINOZZO (RE)	Locale	Calanchi tra Spiagge Belle, il Passone e Pra Gherardo	448
Reggio Emilia	VENTASSO (RE), VILLA MINOZZO (RE)	Locale	Costa delle Veline e Lago di Cusna	458
Reggio Emilia	VENTASSO (RE), VILLA MINOZZO (RE)	Locale	Monte Cisa	461
Reggio Emilia	VEZZANO SUL CROSTOLO (RE)	Locale	Monte del Gesso	618
Reggio Emilia	VIANO (RE)	Locale	Monte Bergola	470
Reggio Emilia	VIANO (RE)	Locale	Monte del Pilastro e Fontanella	430
Reggio Emilia	VIANO (RE)	Locale	Salsa di Casola - Querciola	2304
Reggio Emilia	VILLA MINOZZO (RE)	Locale	Abetina Reale	462
Reggio Emilia	VILLA MINOZZO (RE)	Locale	Anticlinale di Gazzano	1266
Reggio Emilia	VILLA MINOZZO (RE)	Locale	Circhi glaciali Alpe di Vallestrina e Monte Ravino	438
Reggio Emilia	VILLA MINOZZO (RE)	Locale	Circhi glaciali del Monte Giovarello	452
Reggio Emilia	VILLA MINOZZO (RE)	Locale	Circo glaciale del Monte Piella	449
Reggio Emilia	VILLA MINOZZO (RE)	Locale	Circo glaciale e lago di Sasso del Morto	420
Reggio Emilia	VILLA MINOZZO (RE)	Locale	La Penna di Civago	440
Reggio Emilia	VILLA MINOZZO (RE)	Locale	Monte della Stetta	415
Reggio Emilia	VILLA MINOZZO (RE)	Locale	Monte Penna	485
Reggio Emilia	VILLA MINOZZO (RE)	Locale	Monte Prampa	484
Reggio Emilia	VILLA MINOZZO (RE)	Locale	Monte Torricella	413
Reggio Emilia	VILLA MINOZZO (RE)	Locale	Ofiolite di Minozzo	459
Reggio Emilia	VILLA MINOZZO (RE)	Locale	Sezione stratigrafica di Torre dell'Amorotto	436
Reggio Emilia	VILLA MINOZZO (RE)	Locale	Strutture plicative lungo la valle del T. Secchiello	460
Reggio Emilia, Modena	TOANO (RE), MONTEFIORINO (MO), PALAGANO (MO)	Locale	Confluenza Dolo Dragone	2170
Reggio Emilia, Modena	TOANO (RE), VILLA MINOZZO (RE), FRASSINORO (MO), MONTEFIORINO(MO)	Locale	Anticlinale di Gova	434
Rimini	MAIOLO (RN)	Regionale	La rocca e i calanchi di Maioletto	2146
Rimini	MONDAINO (RN)	Regionale	Mondaino	2069
Rimini	NOVAFELTRIA (RN), SANT'AGATA FELTRIA (RN)	Regionale	Miniera di Perticara	2152
Rimini	PENNABILLI (RN)	Regionale	Monte Carpegna	2144
Rimini	PENNABILLI (RN)	Regionale	Sassi Simone e Simoncello	2158
Rimini	POGGIO TORRIANA (RN)	Regionale	Rupi di Torriana e Montebello	2139
Rimini	SAN LEO (RN)	Regionale	Calanchi e gessi di Legnagnone, Rio Strazzano	2163
Rimini	SAN LEO (RN)	Regionale	Dorsale di M. Fotogno, M. Tausano, M. Gregorio, M. San Severino	2150
Rimini	SAN LEO (RN)	Regionale	Pietracuta	2167
Rimini	SAN LEO (RN)	Regionale	San Leo	2145
Rimini	SANTARCANGELO DI ROMAGNA (RN)	Regionale	Le grotte di Santarcangelo di Romagna	2102
Rimini	VERUCCHIO (RN)	Regionale	Verucchio	2062
Rimini	BELLARIA-IGEA MARINA (RN), RIMINI (RN)	Locale	Paleofalesia tra Viserba e Igea Marina	2071
Rimini	CASTELDELICI (RN)	Locale	La Ripa di Casteldelci	2183
Rimini	CASTELDELICI (RN)	Locale	Molino di Bascio	2166
Rimini	CASTELDELICI (RN)	Locale	Monte Fagiola Vecchia e Monte Fagiola Nuova	2226
Rimini	GEMMANO (RN)	Locale	Gessi e grotta di Onferno	2067
Rimini	GEMMANO (RN)	Locale	Ripa della Morte	2068
Rimini	GEMMANO (RN), MONTEFIORE CONCA (RN), SAN CLEMENTE (RN)	Locale	Pian di San Pietro	2077
Rimini	MISANO ADRIATICO (RN), RICCIONE (RN)	Locale	Paleofalesia di Misano Adriatico	2070
Rimini	MISANO ADRIATICO (RN), SAN GIOVANNI IN MARIGNANO (RN)	Locale	Alluvioni e paleosuoli del torrente Conca	2072
Rimini	MONTESCUDO - MONTE COLOMBO (RN)	Locale	Gessi di Montescudo	2219

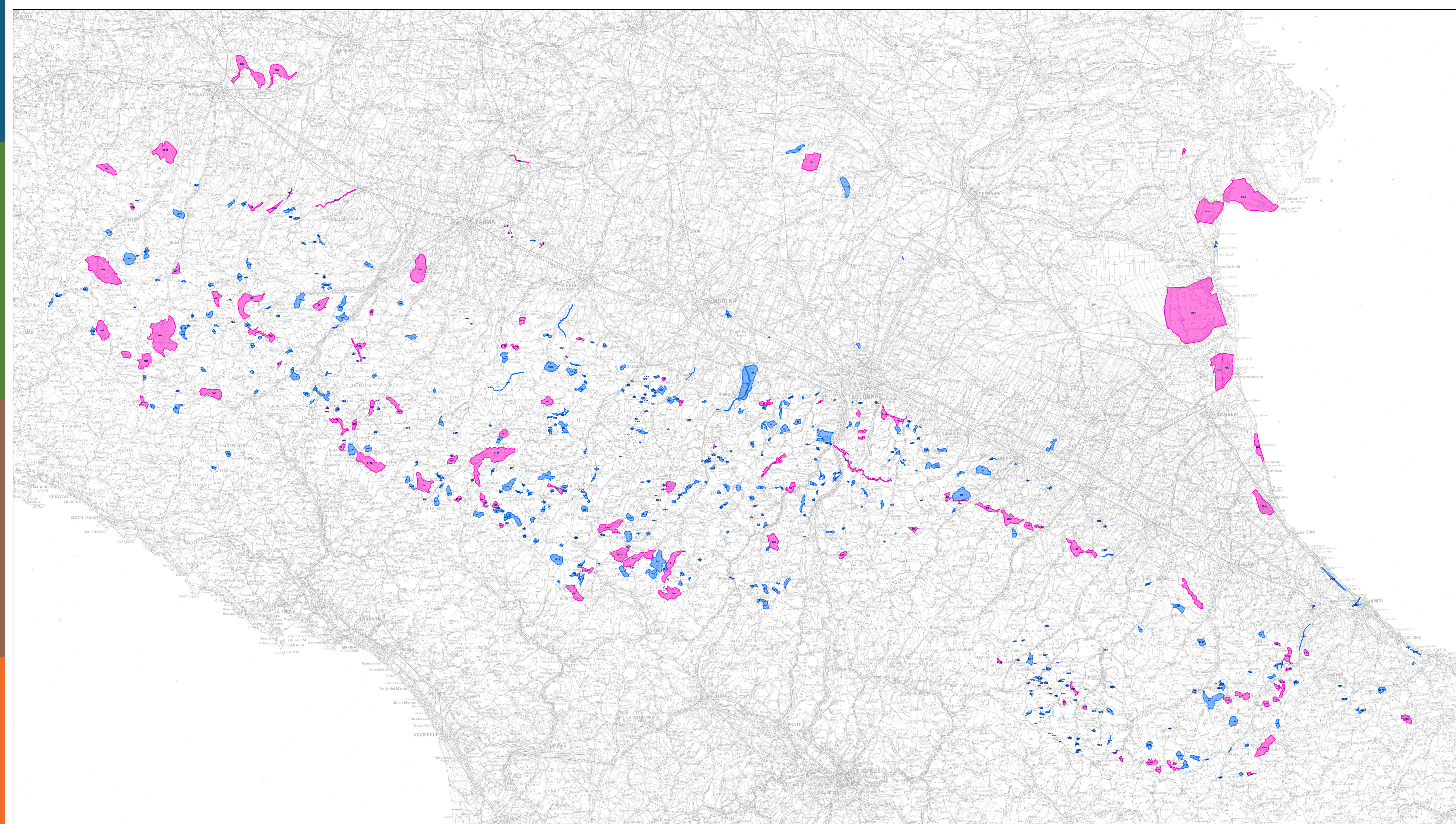
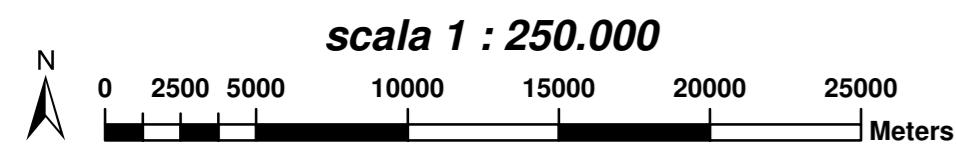
Rimini	NOVAFELTRIA (RN)	Locale	Monte Ceti	2161
Rimini	NOVAFELTRIA (RN), SANT'AGATA FELTRIA (RN)	Locale	Monte Ercole e Monte San Silvestro	2160
Rimini	NOVAFELTRIA (RN), SANT'AGATA FELTRIA (RN)	Locale	Sinclinale di Sapigno	2153
Rimini	PENNABILLI (RN)	Locale	Monte San Marco	2162
Rimini	PENNABILLI (RN)	Locale	Pennabilli	2185
Rimini	PENNABILLI (RN)	Locale	Poggio Miratoio	2159
Rimini	POGGIO TORRIANA (RN)	Locale	Costa dello Speco	2064
Rimini	POGGIO TORRIANA (RN)	Locale	Monte Matto, Monte del Ronco e Monte la Costa	2065
Rimini	POGGIO TORRIANA (RN), SANTARCANGELO DI ROMAGNA (RN), VERUCCHIO (RN)	Locale	Successione pliocenica lungo il Marecchia	2066
Rimini	RIMINI (RN)	Locale	Foce del Marecchia	2184
Rimini	SAN LEO (RN)	Locale	Castello di Montemaggio	2154
Rimini	SANT'AGATA FELTRIA (RN)	Locale	Anticlinale alla confluenza Senatello-Marecchia	2165
Rimini	SASSOFELTRIO (RN)	Locale	Sassofeltrio	2305
Rimini, Forlì-Cesena	NOVAFELTRIA (RN), TALAMELLO (RN), MERCATO SARACENO (FC)	Regionale	Monti Pincio, Perticara e Aquilone	2151
Rimini, Forlì-Cesena	CASTELDELCI (RN), VERGHERETO (FC)	Locale	Sorgente del Senatello	2168



-  geositi areali rilevanza locale
-  geositi areali rilevanza regionale
-  geositi puntuali rilevanza locale

REGIONE EMILIA-ROMAGNA

Atti amministrativi

GIUNTA REGIONALE

Sergio Monti, Responsabile di AREA GEOLOGIA, SUOLI E SISMICA esprime, ai sensi dell'art. 37, quarto comma, della L.R. n. 43/2001 e della deliberazione della Giunta Regionale n. 468/2017 e s.m.i., parere di regolarità amministrativa di legittimità in relazione all'atto con numero di proposta GPG/2023/1225

IN FEDE

Sergio Monti

REGIONE EMILIA-ROMAGNA
Atti amministrativi
GIUNTA REGIONALE

Paolo Ferrecchi, Direttore generale della DIREZIONE GENERALE CURA DEL TERRITORIO E DELL'AMBIENTE esprime, ai sensi dell'art. 37, quarto comma, della L.R. n. 43/2001 e della deliberazione della Giunta Regionale n. 468/2017 e s.m.i., parere di regolarità amministrativa di merito in relazione all'atto con numero di proposta GPG/2023/1225

IN FEDE

Paolo Ferrecchi

REGIONE EMILIA-ROMAGNA

Atti amministrativi

GIUNTA REGIONALE

Delibera Num. 1165 del 10/07/2023

Seduta Num. 30

OMISSIS

L'assessore Segretario

Corsini Andrea

Servizi Affari della Presidenza

Firmato digitalmente dal Responsabile Roberta Bianchedi