

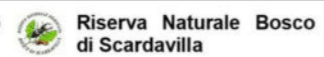

ENTE DI GESTIONE PER I PARCHI E LA BIODIVERSITÀ
ROMAGNA

Sede Legale: Via Aldo Moro, 2 – 48025 Riolo Terme (RA)

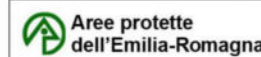

Parco Regionale della Vena del Gesso Romagnola

Piano di Gestione Forestale della Vena del Gesso Romagnola

Validità 2024-2038

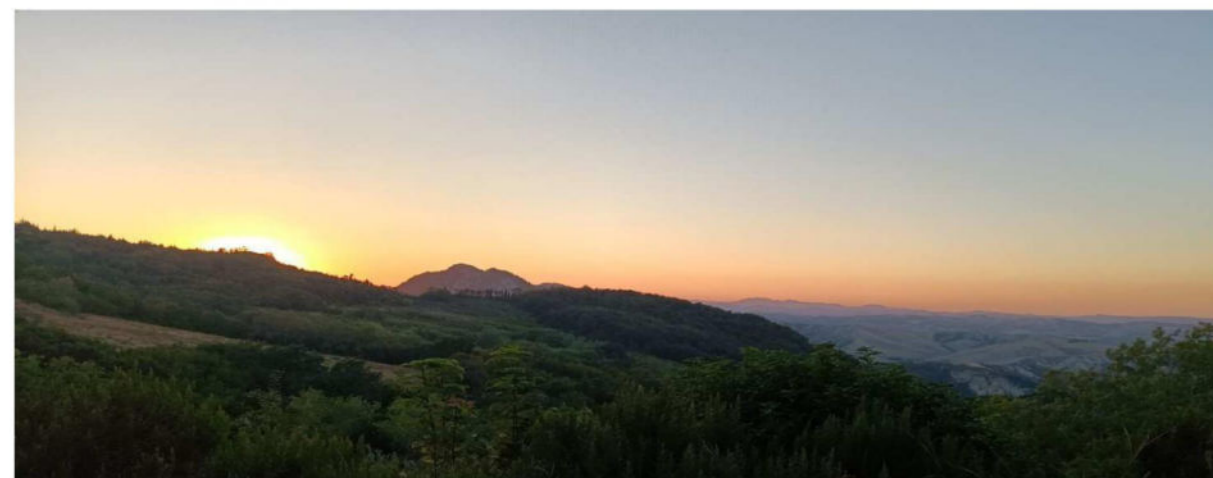

Tav. 2.3.A - Inquadramento dei vincoli Piano di Assetto Idrogeologico (P.A.I)

Approvazione

Presidente : Antonio Venturi

Direttore : Nevio Agostini

Responsabile del Servizio Gestione delle Risorse,
Conservazione e Promozione del Territorio : Lorenzo Cangini



Studio Verde s.r.l.

Via Luigi Galvani n.4 Forlì

47122 - Forlì

Coordinamento: Dott.For. Pierluigi Molducci

Collaboratori: Dott.Sc.For.Stefano Santi

Dott.ssa For.Jr Greta Guidi

Quadro di unione - Scala 1:150.000

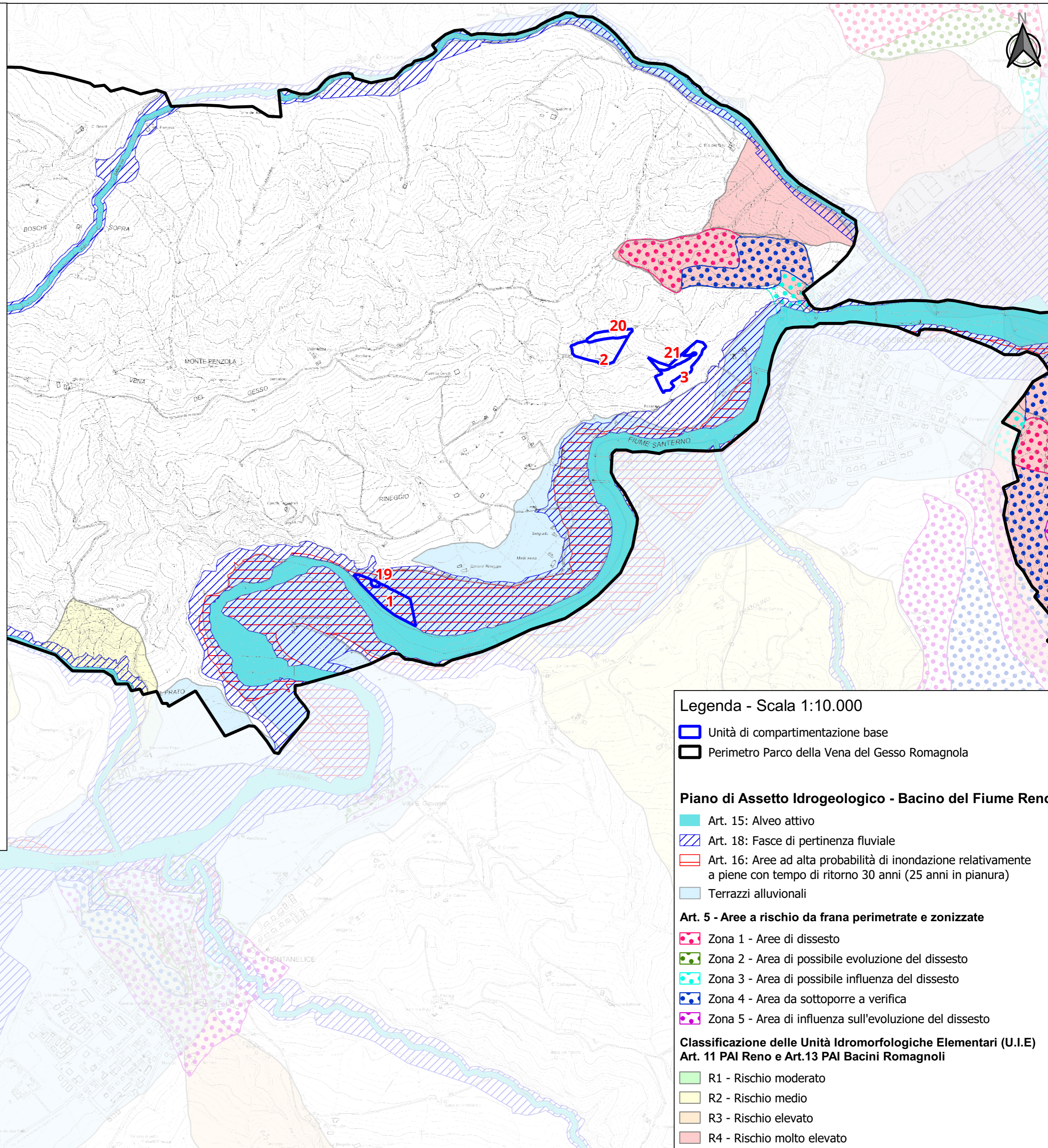
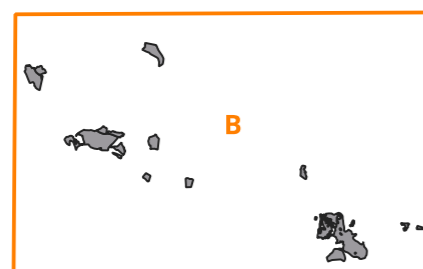

Legenda - Scala 1:10.000

Unità di compartimentazione base

Perimetro Parco della Vena del Gesso Romagnola

Piano di Assetto Idrogeologico - Bacino del Fiume Reno

Art. 15: Alveo attivo

Art. 18: Fasce di pertinenza fluviale

Art. 16: Aree ad alta probabilità di inondazione relativamente a piene con tempo di ritorno 30 anni (25 anni in pianura)

Terrazzi alluvionali

Art. 5 - Aree a rischio da frana perimetrate e zonizzate

Zona 1 - Aree di dissesto

Zona 2 - Area di possibile evoluzione del dissesto

Zona 3 - Area di possibile influenza del dissesto

Zona 4 - Area da sottoporre a verifica

Zona 5 - Area di influenza sull'evoluzione del dissesto

Classificazione delle Unità Idromorfologiche Elementari (U.I.E)

Art. 11 PAI Reno e Art.13 PAI Bacini Romagnoli

R1 - Rischio moderato

R2 - Rischio medio

R3 - Rischio elevato

R4 - Rischio molto elevato

Piano di Gestione Forestale della Vena del Gesso Romagnola

Validità 2024-2038

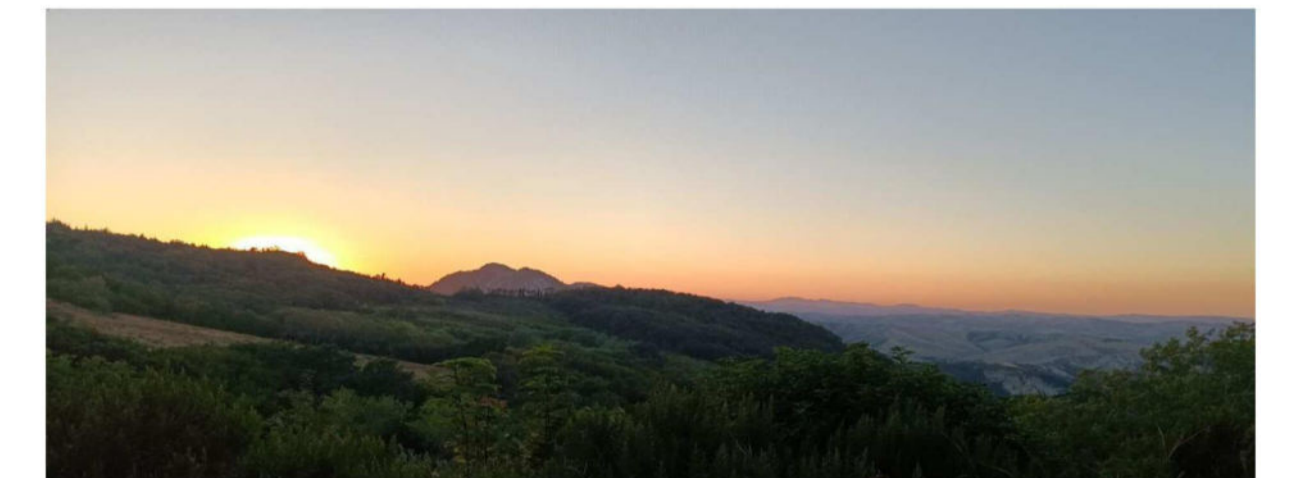

Tav. 2.3.B - Inquadramento dei vincoli Piano di Assetto Idrogeologico (P.A.I.)

Approvazione	Presidente : Antonio Venturi
	Direttore : Nevio Agostini
	Responsabile del Servizio Gestione delle Risorse, Conservazione e Promozione del Territorio : Lorenzo Cangini
 Studio Verde s.r.l.	Coordinamento: Dott.For. Pierluigi Molducci
Via Luigi Galvani n.4 Forlì	Collaboratori: Dott.Sc.For.Stefano Santi
47122 - Forlì	Dott.ssa For.Jr Greta Guidi

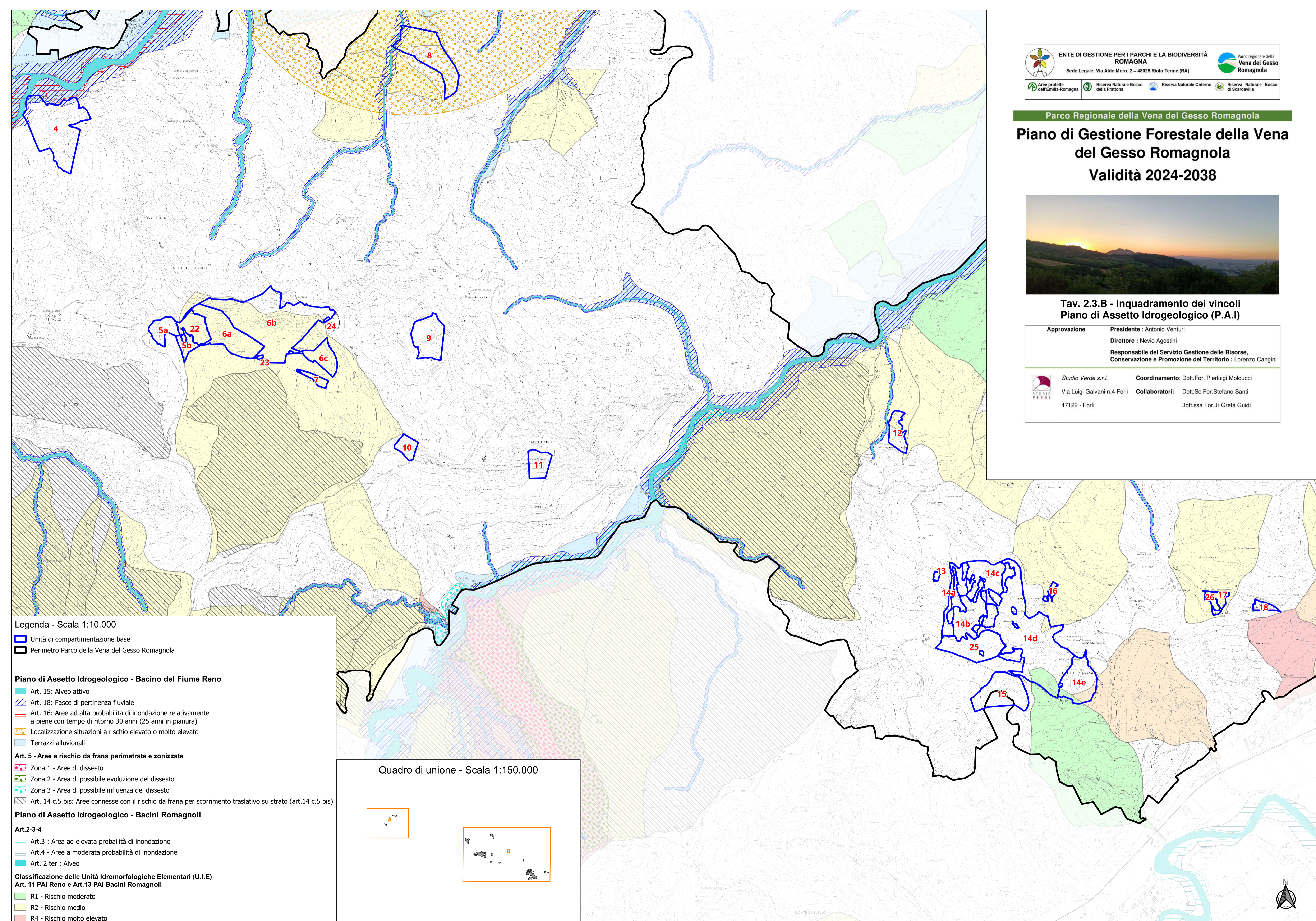

Legenda - Scala 1:10.000

- Unità di compartimentazione base
- Perimetro Parco della Vena del Gesso Romagnola

Piano di Assetto Idrogeologico - Bacino del Fiume Reno

- Art. 15: Alveo attivo
- Art. 18: Fasce di pertinenza fluviale
- Art. 16: Aree ad alta probabilità di inondazione relativamente a piene con tempo di ritorno 30 anni (25 anni in pianura)
- Localizzazione situazioni a rischio elevato o molto elevato
- Terrazzi alluvionali

Art. 5 - Aree a rischio da frana perimetrate e zonizzate

- Zona 1 - Aree di dissesto
- Zona 2 - Area di possibile evoluzione del dissesto
- Zona 3 - Area di possibile influenza del dissesto
- Art. 14 c.5 bis: Aree connesse con il rischio da frana per scorrimento traslativo su strato (art.14 c.5 bis)

Piano di Assetto Idrogeologico - Bacini Romagnoli

Art.2-3-4

- Art.3 : Area ad elevata probabilità di inondazione
- Art.4 - Aree a moderata probabilità di inondazione
- Art. 2 ter : Alveo

Classificazione delle Unità Idromorfologiche Elementari (U.I.E)
Art. 11 PAI Reno e Art.13 PAI Bacini Romagnoli

- R1 - Rischio moderato
- R2 - Rischio medio
- R4 - Rischio molto elevato

